

PRODUTOS GRÁFICOS - ARQUITETURA – 49 pranchas

Nome do arquivo	Título	Escala	Prancha
9T-ARQ-IMP-GER0-01_R00	Implantação	1:100	1100x750
9T-ARQ-PLB-GER0-02_R00	Planta Baixa	1:100	1100x800
9T-ARQ-LYT-GER0-03_R00	Planta de Layout - Mobiliário	1:100	1100x800
9T-ARQ-LYT-GER0-04_R00	Planta de Layout - Equipamento	1:100	1100x800
9T-ARQ-PGP-GER0-05_R00	Paginação de Piso	1:100	1100x750
9T-ARQ-FOR-GER0-06_R00	Planta de Forro	1:100	1100x750
9T-ARQ-COB-GER0-07_R00	Planta de Cobertura	1:100	1100x750
9T-ARQ-CRT-GER0-08_R00	Cortes Gerais e Detalhe	1:100	1100x750
9T-ARQ-CRD-GER0-09_R00	Cortes Gerais e Detalhes	1:100	1100x750
9T-ARQ-FCH-GER0-10_R00	Fachadas Gerais	1:100	1100x750
9T-ARQ-ESQ-GER0-11_R00	Mapa de Esquadrias	1:150	A1
9T-ARQ-ESQ-GER0-12_R00	Detalhamento de Esquadrias - Portas	1:25	A1
9T-ARQ-ESQ-GER0-13_R00	Detalhamento de Esquadrias - Janelas	1:25	A1
9T-ARQ-ESQ-GER0-14_R00	Detalhamento de Esquadrias - Janelas	1:25	A1
9T-ARQ-PLB-QDGA-15_R00	Planta baixa, Cortes e Detalhes - Bloco A (Quadra Poliesportiva)	indicada	1100x750
9T-ARQ-FCH-QDGA-16_R00	Fachadas - Bloco A (Quadra Poliesportiva)	1:75	1100x594
9T-ARQ-PLC-ADMB-17_R00	Planta baixa, Cortes e Detalhe - Bloco B (Administrativo)	indicada	A1
9T-ARQ-FCH-ADMB-18_R00	Fachadas - Bloco B (Administrativo)	1:75	A1
9T-ARQ-PLC-SERC-19_R00	Planta baixa, Cortes e Detalhe - Bloco C (Serviço)	indicada	A1
9T-ARQ-FCH-SERC-20_R00	Fachadas - Bloco C (Serviço)	1:75	A1
9T-ARQ-PLA-HIGD-21_R00	Planta baixa, Cortes, Detalhe e Fachadas - Bloco D (Higiene)	indicada	A1
9T-ARQ-PLA-BLTE-22_R00	Planta baixa, Cortes, Detalhe e Fachadas - Bloco E (Biblioteca)	indicada	A1
9T-ARQ-PLC-MLTF-23_R00	Planta baixa, Cortes e Detalhe - Bloco F (Multiuso)	indicada	A1
9T-ARQ-FCH-MLTF-24_R00	Fachadas - Bloco F (Multiuso)	1:75	A1
9T-ARQ-PLC-PDGG-25_R00	Fachadas - Blocos G1 e G2 (Pedagógicos 1 e 3)	indicada	A1
9T-ARQ-FCH-PDGG-26_R00	Fachadas - Blocos G1 e G2 (Pedagógicos 1 e 3)	1:75	A1
9T-ARQ-PLC-PDGH-27_R00	Planta baixa, Cortes e Detalhe - Bloco H (Pedagógico 2)	indicada	A1
9T-ARQ-FCH-PDGH-28_R00	Fachadas - Bloco H (Pedagógico 2)	1:75	A1

Nome do arquivo	Título	Escala	Prancha
9T-ARQ-PLC-PDGI-29_R00	Planta baixa, Cortes e Detalhes - Bloco I (Pedagógico 4)	indicada	A1
9T-ARQ-FCH-PDGI-30_R00	Fachadas - Bloco I (Pedagógico 4)	1:75	A1
9T-ARQ-DET-GER0-31_R00	Detalhamento Mastros para Bandeiras e Bancos	1:25	A1
9T-ARQ-DET-GER0-32_R00	Detalhamento Gradil para Vegetação	1:50	A1
9T-ARQ-DET-GER0-33_R00	Detalhamento Chapa Perfurada	1:50	1100x800
9T-ARQ-PLE-PRT0-34_R00	Portões e Muros - Planta e Elevação	indicada	1250x900
9T-ARQ-AMP-QDGA-35_R00	Ampliação Bloco A – Equipamentos esportivos	1:25	A1
9T-ARQ-AMP-ADMB-36_R00	Ampliação Bloco B - Sanitários, Sala reuniões/ professores	1:25	A1
9T-ARQ-AMP-SERC-37_R00	Ampliação Bloco C - Lavanderia, Vestiários funcionários.	1:25	A1
9T-ARQ-AMP-SERC-38_R00	Ampliação Bloco C - Varanda serviço, Copa	1:25	A1
9T-ARQ-AMP-SERC-39_R00	Ampliação Bloco C - Despensa, DML, Utensílios, Refeitório	1:25	A1
9T-ARQ-AMP-SERC-40_R00	Ampliação Bloco C - Cozinha	1:25	1100x750
9T-ARQ-AMP-HIGD-41_R00	Ampliação Bloco D - Vestiário acessível, Vestiário masculino	1:25	1100x594
9T-ARQ-AMP-BLTE-42_R00	Ampliação Bloco E - Biblioteca	1:25	1100x750
9T-ARQ-AMP-MLTF-43_R00	Ampliação Bloco F - Multiuso	1:25	1100x750
9T-ARQ-AMP-PDGG-44_R00	Ampliação Bloco G - Sala de aula	1:25	1100x750
9T-ARQ-AMP-PDGH-45_R00	Ampliação Bloco H - Sanitário acessível	1:25	A1
9T-ARQ-AMP-PDGH-46_R00	Ampliação Bloco H - Sanitário feminino	1:25	A1
9T-ARQ-AMP-PDGH-47_R00	Ampliação Bloco H - Sanitário masculino	1:25	A1
9T-ARQ-AMP-PDGI-48_R00	Ampliação Bloco I - Sanitário masculino	1:25	A1
9T-ARQ-AMP-PDGI-49_R00	Ampliação Bloco I - Sanitário masculino	1:25	A1

1 SANITÁRIO FEMININO
ESCALA 1/25

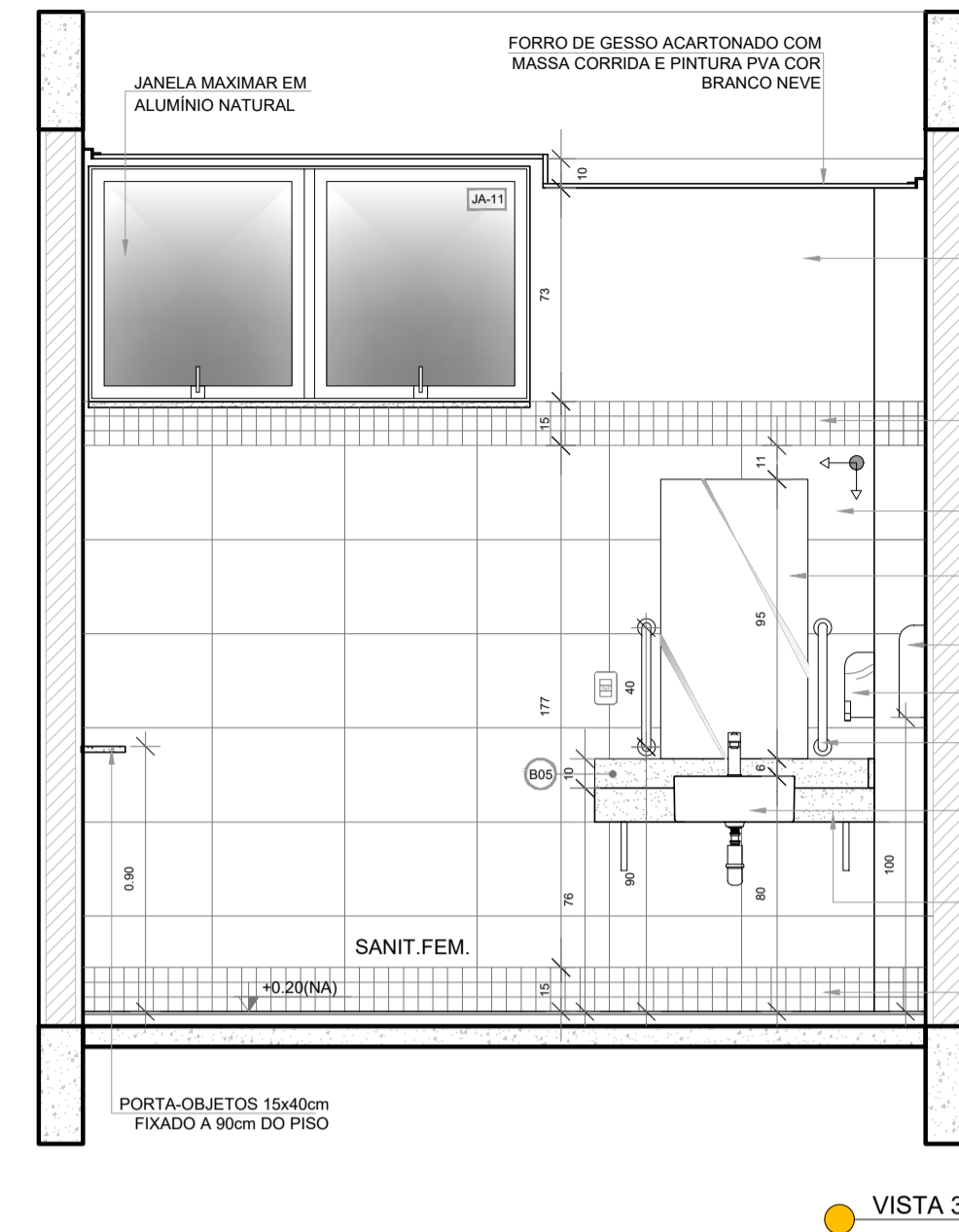
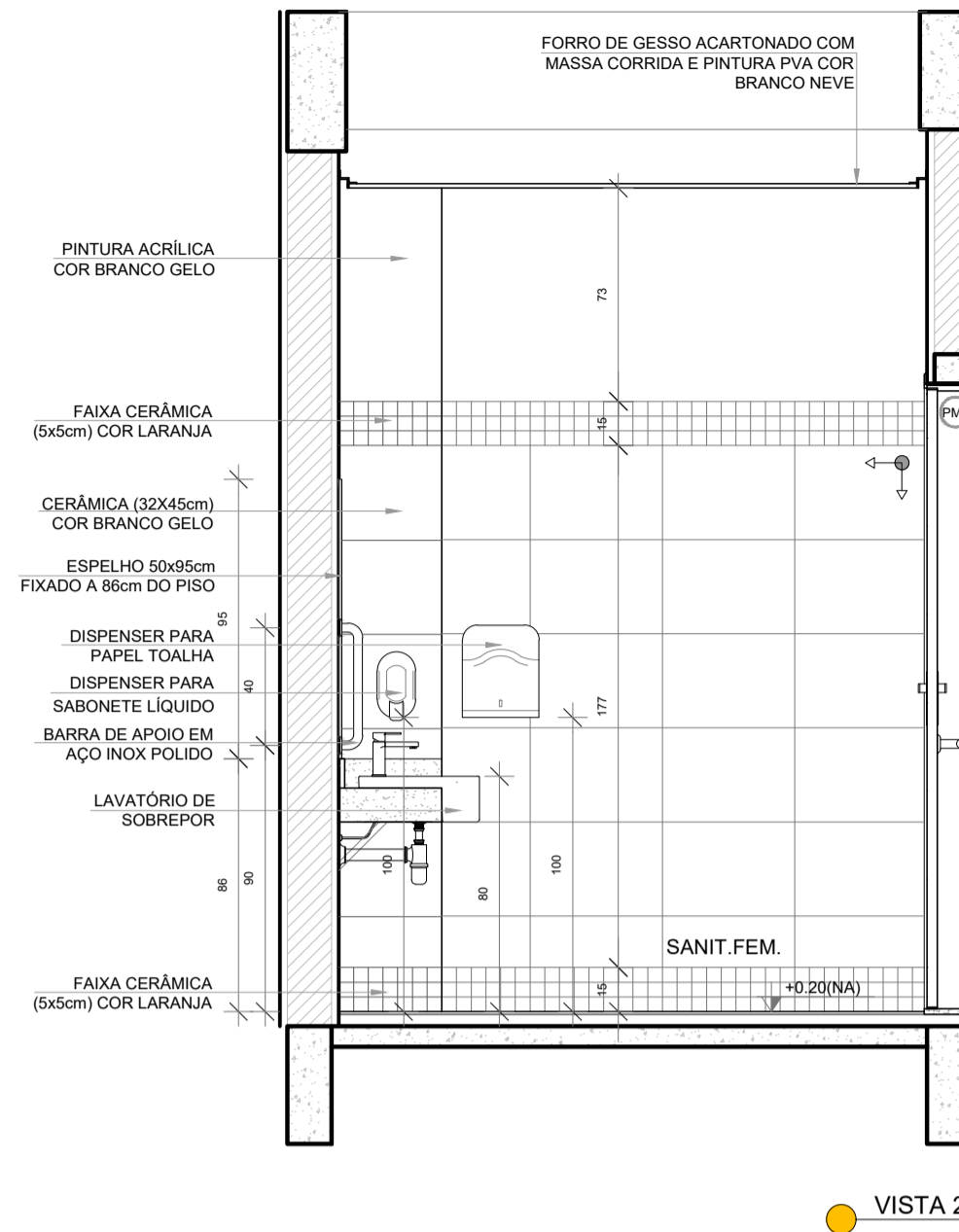
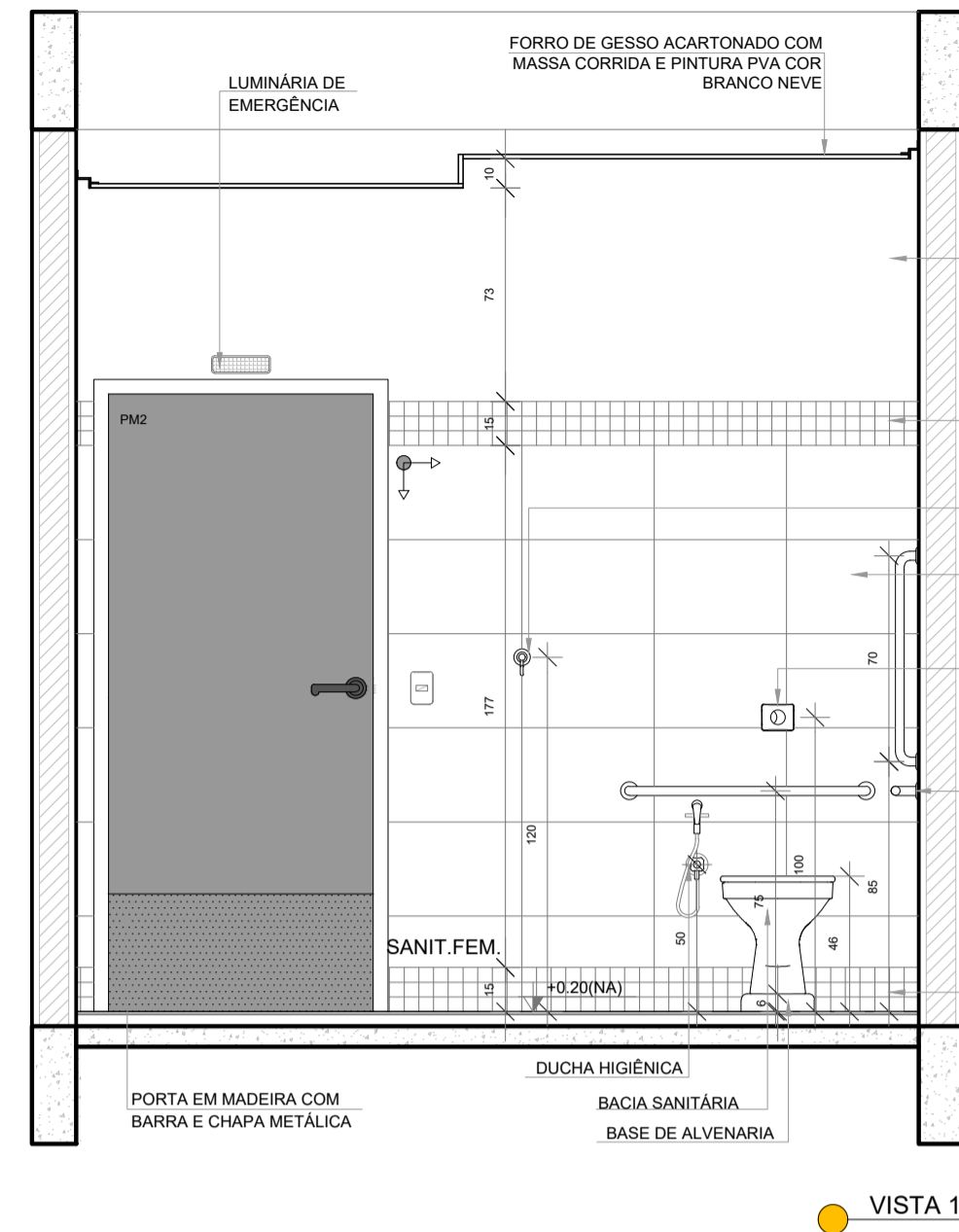
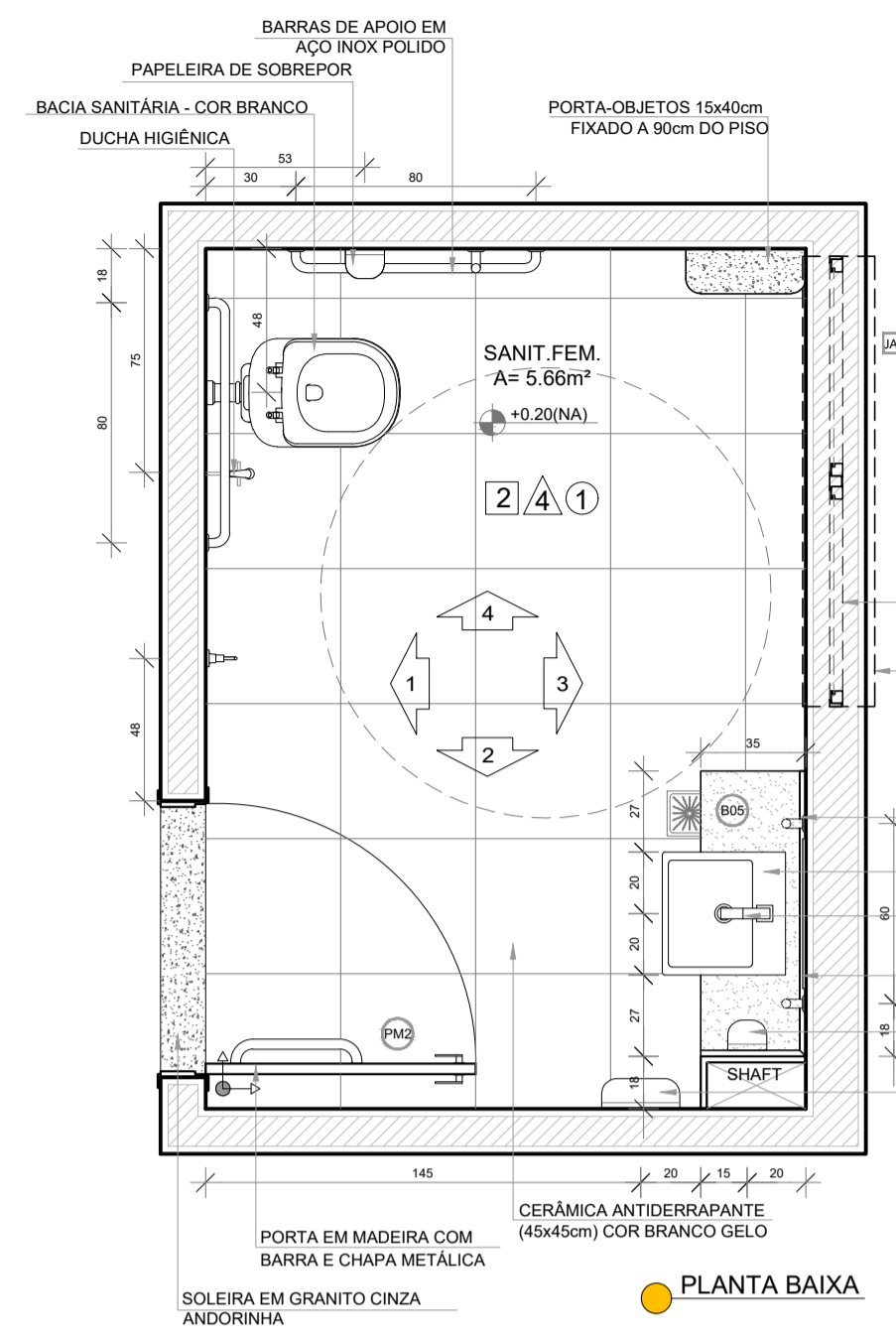

NOTAS

- MEDIDAS E NÍVEIS EM METROS;
- VERIFICAR POSIÇÃO EXATA DOS PILARES NO PROJETO ESTRUTURAL;
- VERIFICAR DETALHES CONSTRUTIVOS PERTINENTES NAS PRANCHAS DE DETALHAMENTO;
- EM CASO DE CONFLITO DE INFORMAÇÕES ENTRE O PROJETO GRÁFICO E O MEMORIAL DESCRITIVO, PREVALECE A INFORMAÇÃO CONTIDA NOS DESENHOS;
- ALTERAÇÕES NESTE PROJETO SOMENTE COM AUTORIZAÇÃO EXPRESSA DO FNDE

REFERÊNCIAS:

- PLANILHA DE QUANTITATIVOS
- MEMORIAL DESCRITIVO E ESPECIFICAÇÕES TÉCNICAS (MARCAS/ FABRICANTES DE MATERIAIS RELACIONADOS AOS PROJETOS CONSTITUEM-SE APENAS COMO REFERÊNCIA. O FNDE NÃO DIRECIONA A ESCOLHA DE MARCAS E NÃO MANTÉM CADASTRO DE FABRICANTES).

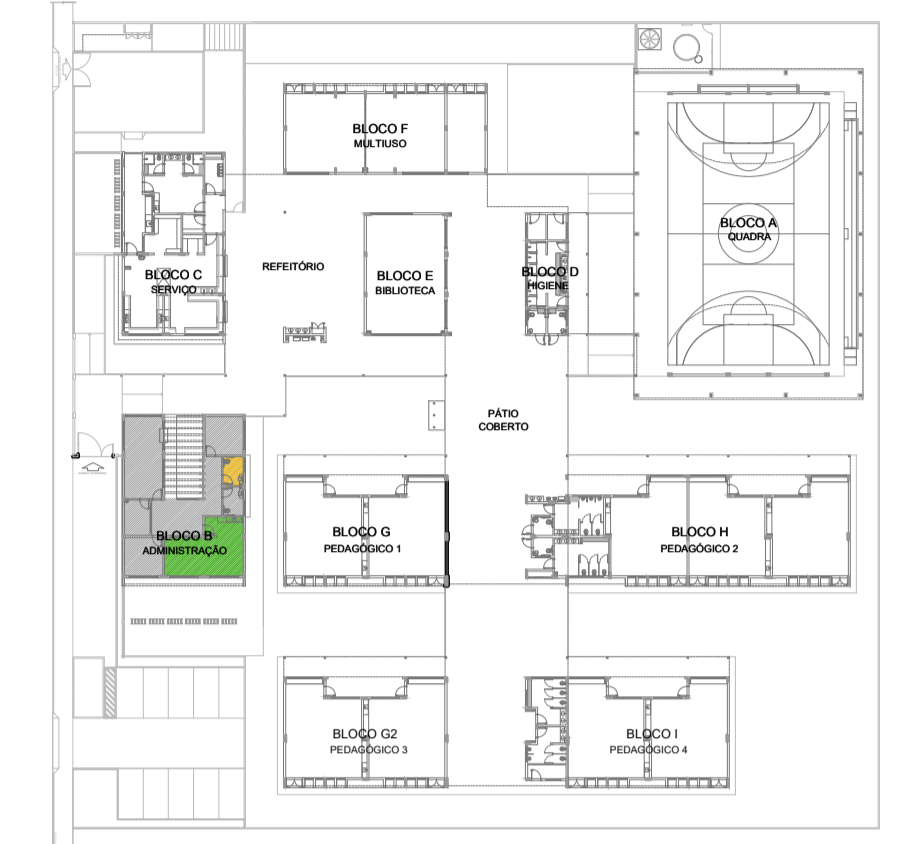

2 S. REUNIÕES/ PROFESSORES
ESCALA 1/25

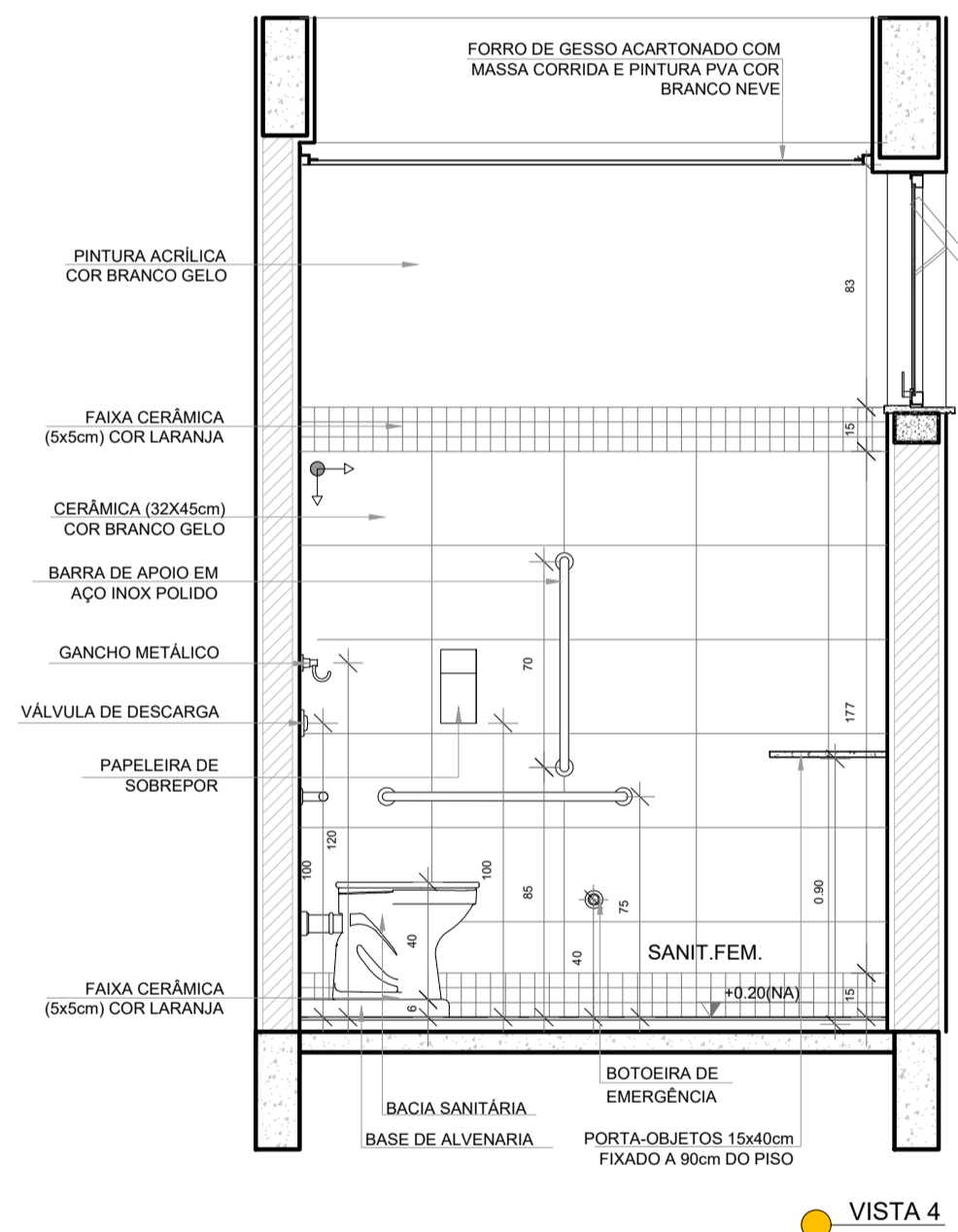
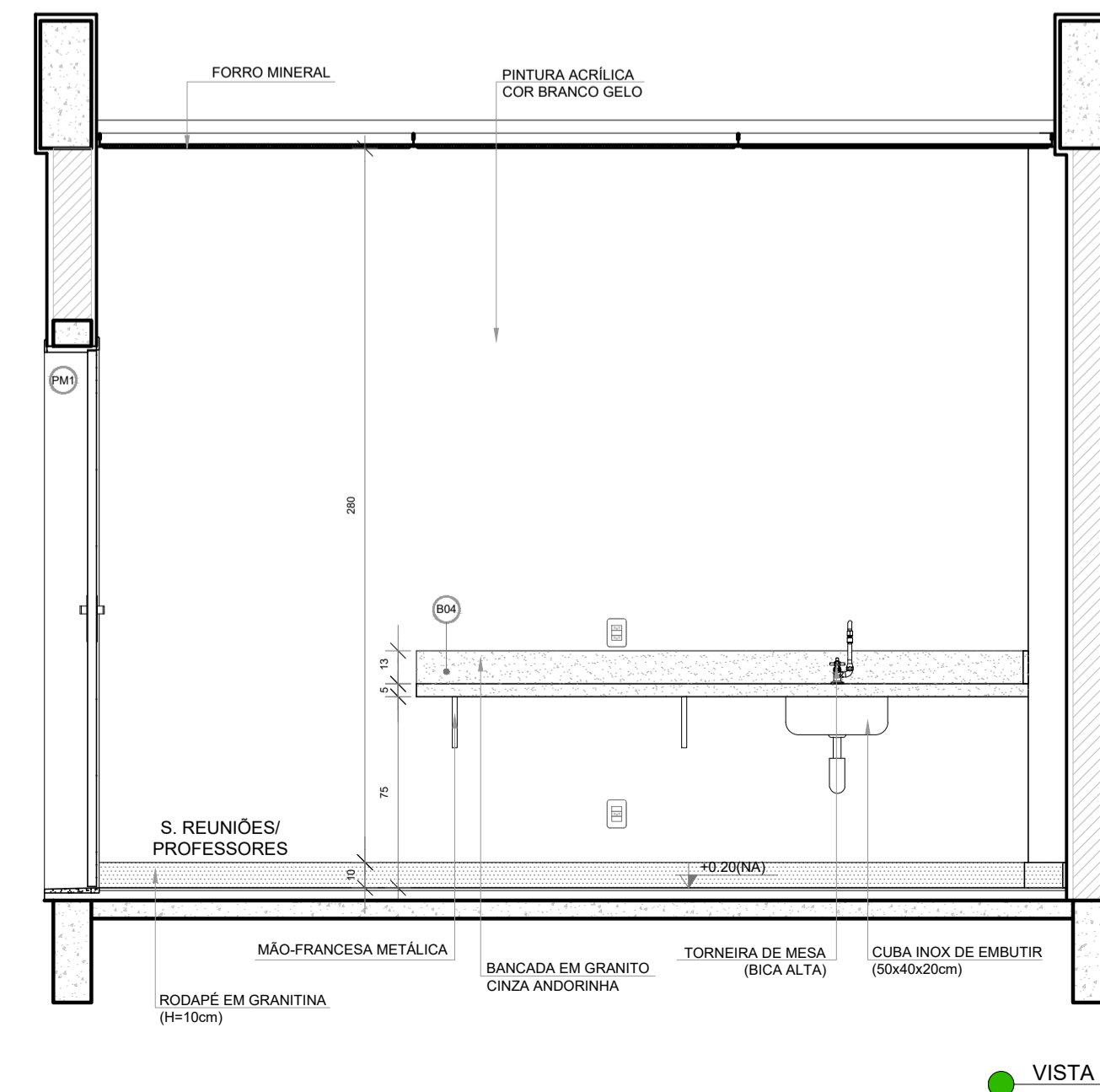
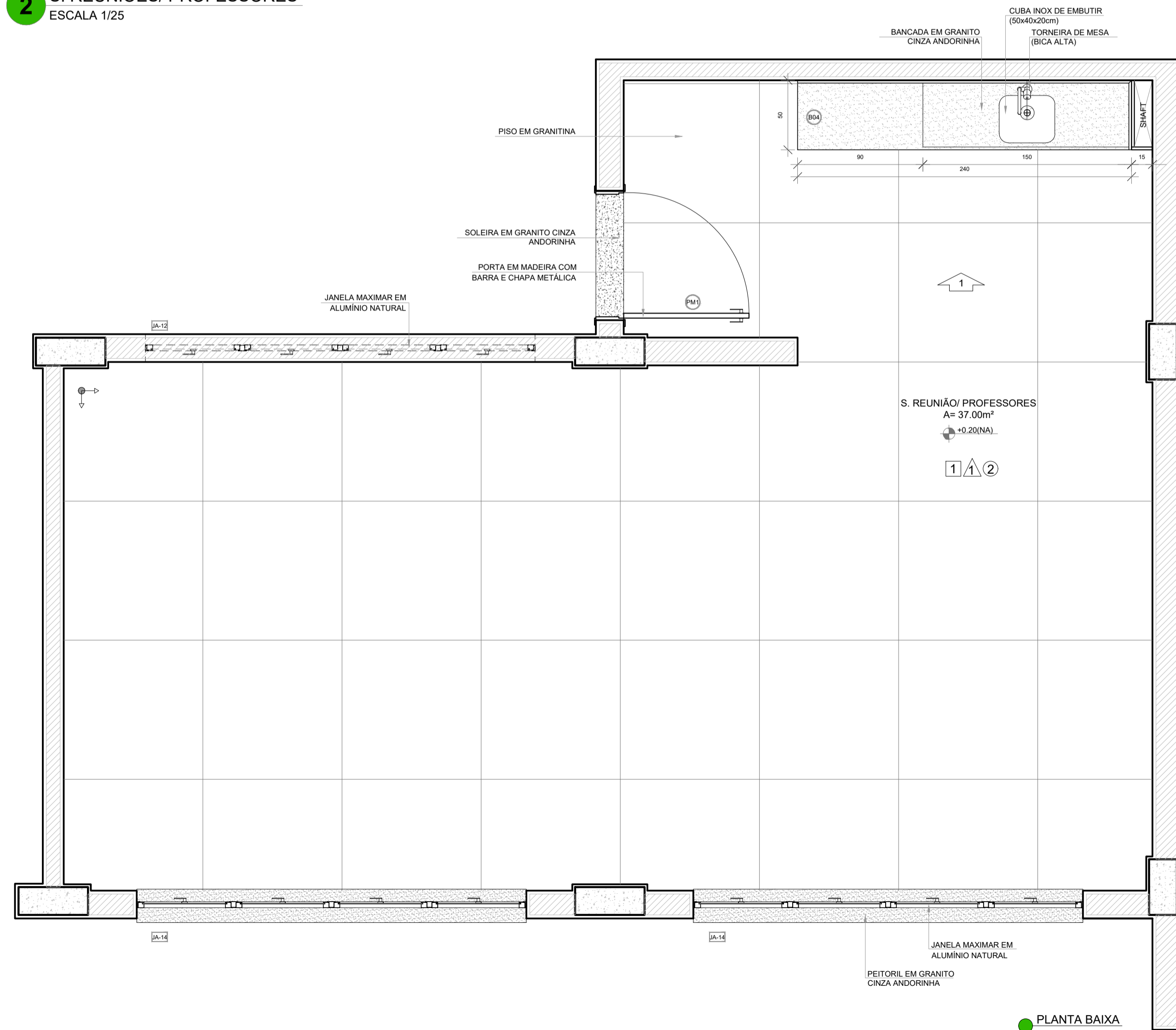

Nº	DATA	DESCRIÇÃO
CONTROLE DE REVISÕES		
FNDE Fundo Nacional de Desenvolvimento da Educação		MINISTÉRIO DA EDUCAÇÃO
PROJETO PADRÃO - FNDE		
PROPRIETÁRIO: _____		
ENDEREÇO: _____		
MUNICÍPIO - UF: _____		
PROPRIETÁRIO _____		
RESP. TÉCNICO _____		CREA _____
AUTOR DO PROJETO _____		CAU _____
DLFO _____	CREA _____	
		RA _____
OBSERVAÇÕES:		
ESCOLA 9 SALAS DE AULA - MODELO TÉRREO		
PROJETO DE ARQUITETURA		
COORDENAÇÃO CGEST - Coordenação Geral de Infraestrutura Educacional	AMPLIAÇÃO BLOCO B - ADMINISTRAÇÃO SANITÁRIO FEMININO S. REUNIÕES/ PROFESSORES	ARQ
REVISÃO R.00	ESCALA 1/25	PRANCHA 36/49
FORMATO A1 (841x594)	DATA EMISSÃO JANEIRO/2021	

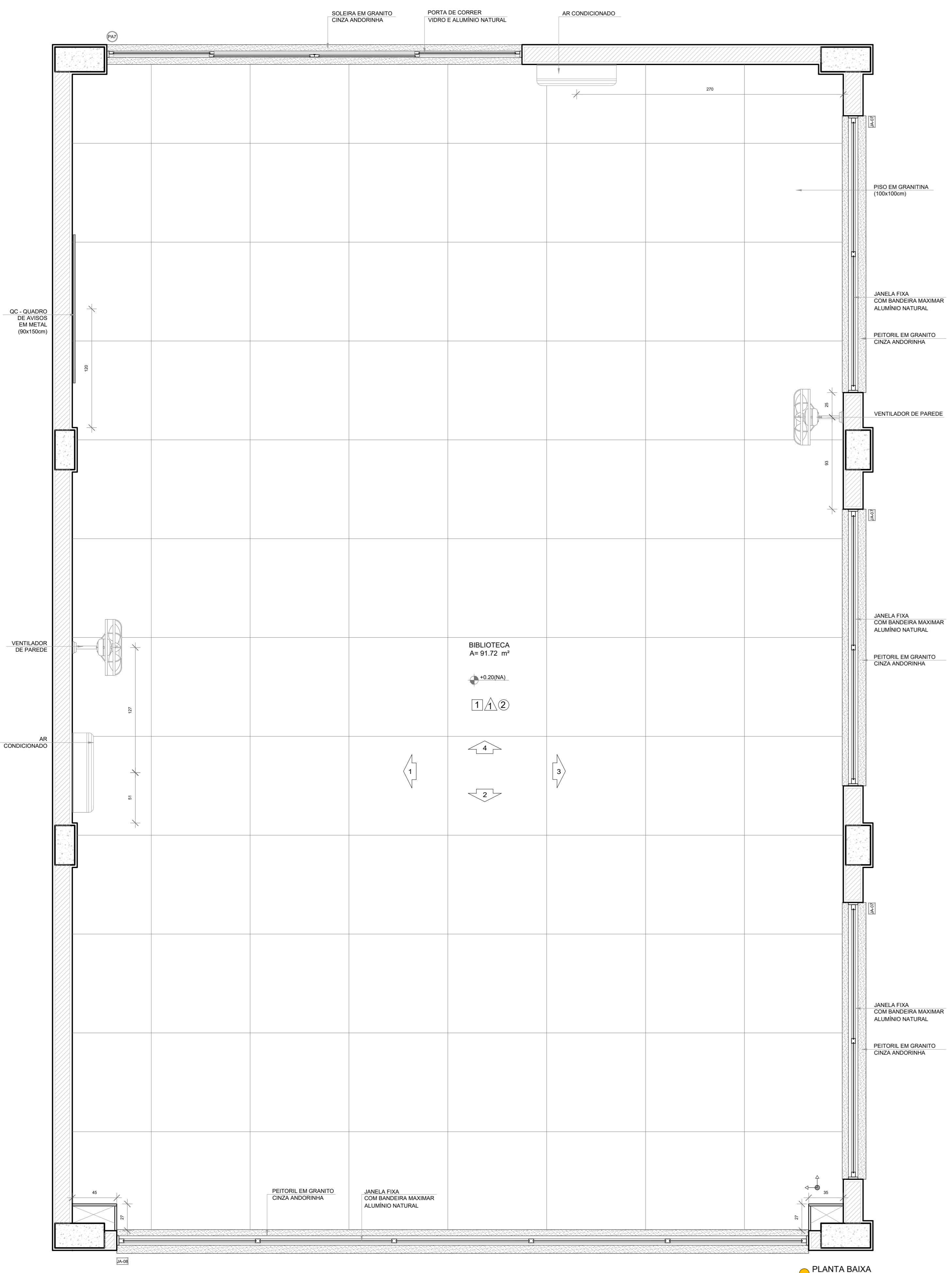

PLANTA BAIXA

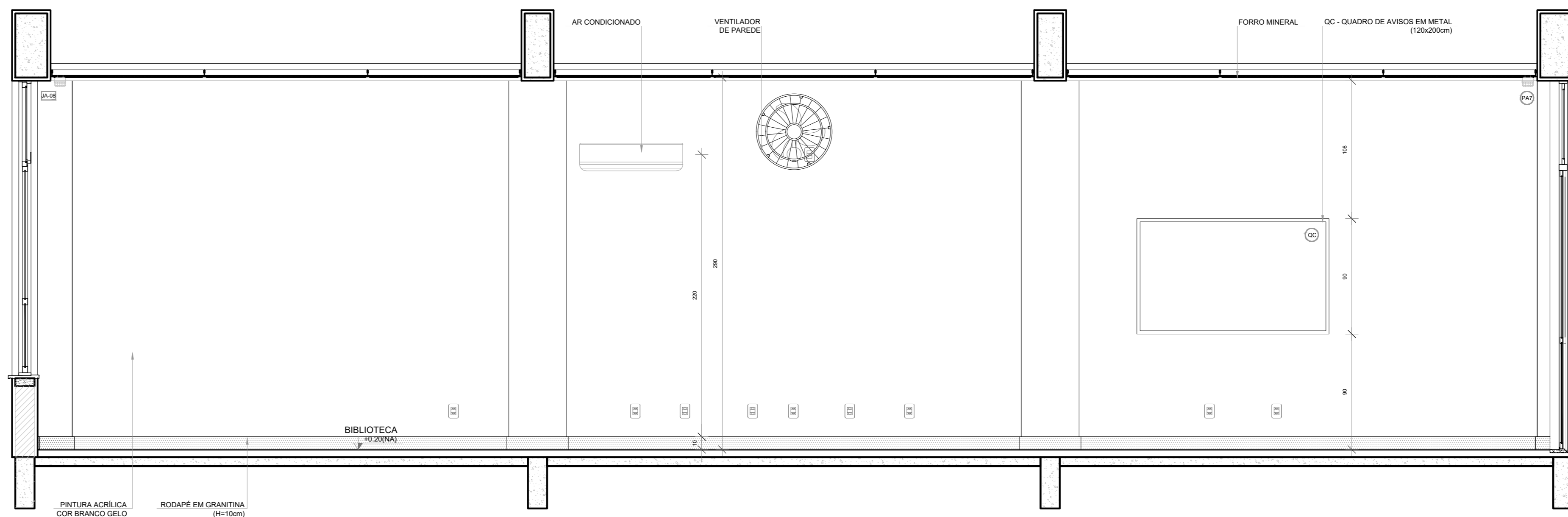

VISTA 1

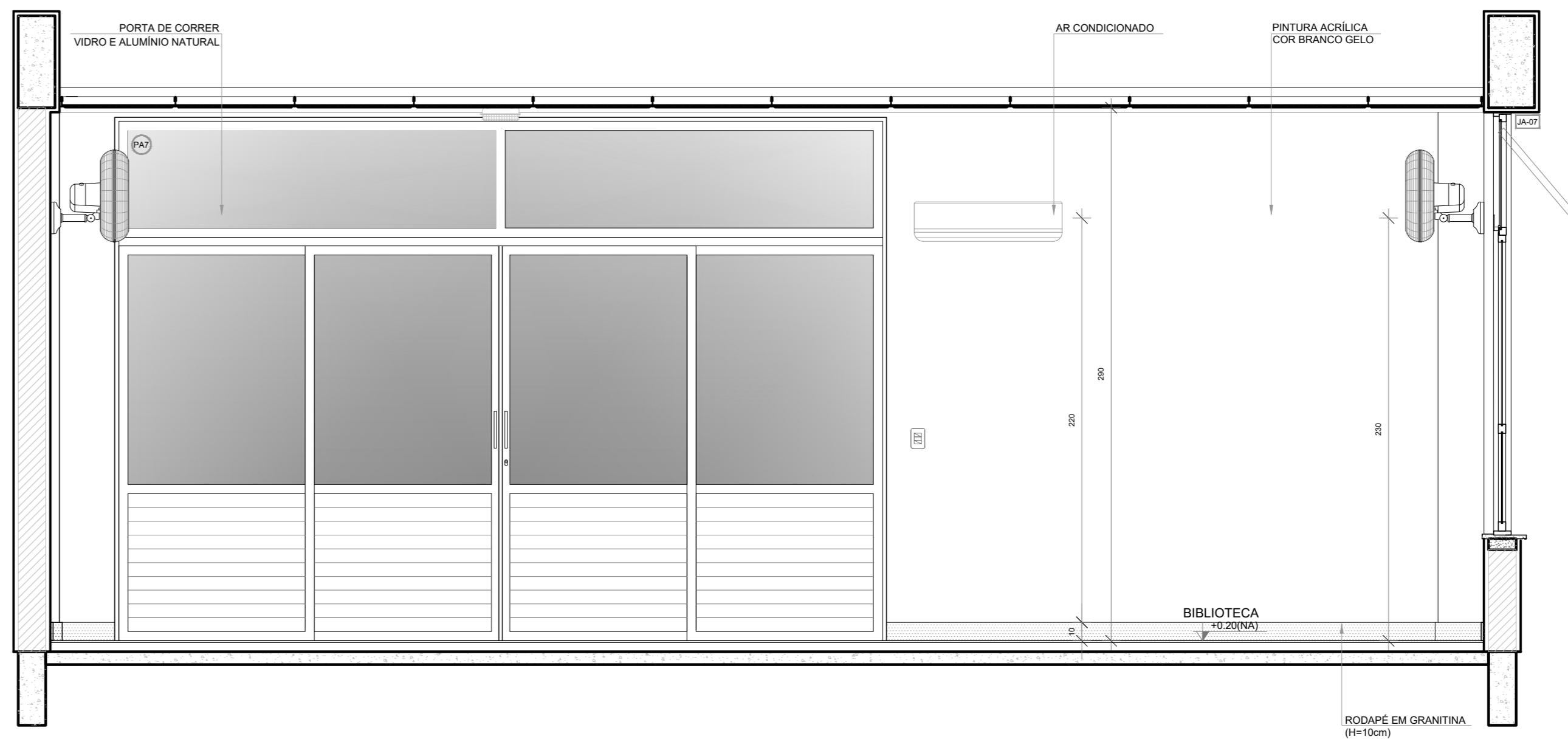

VISTA 2

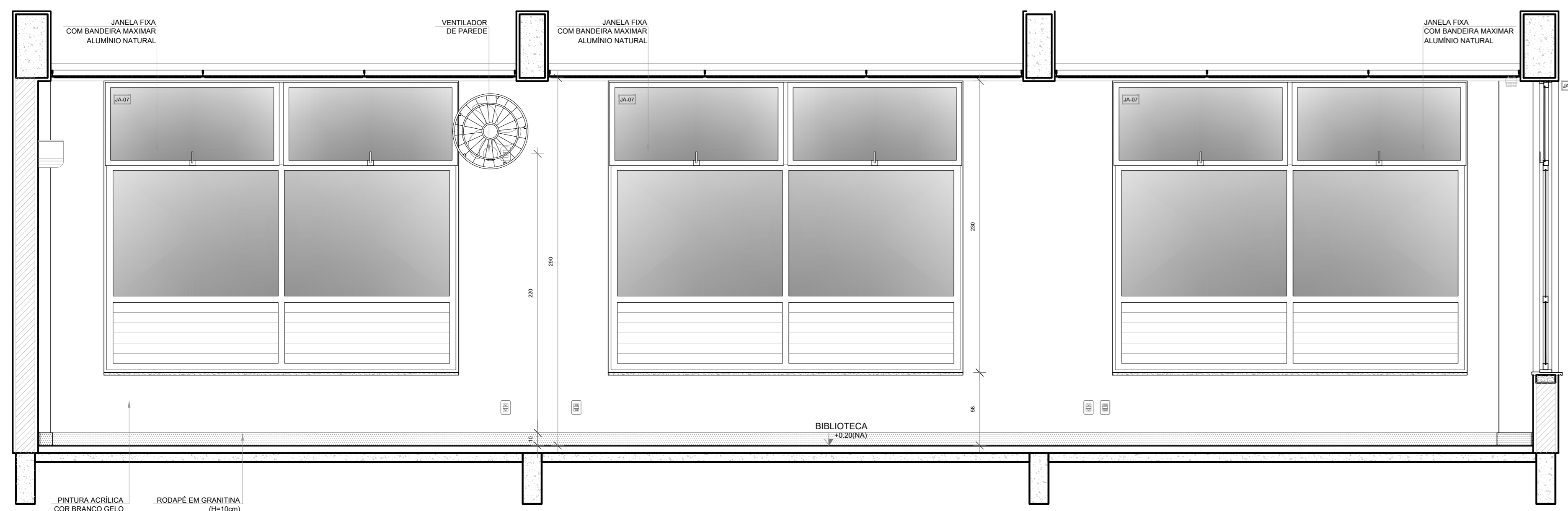

VISTA 3

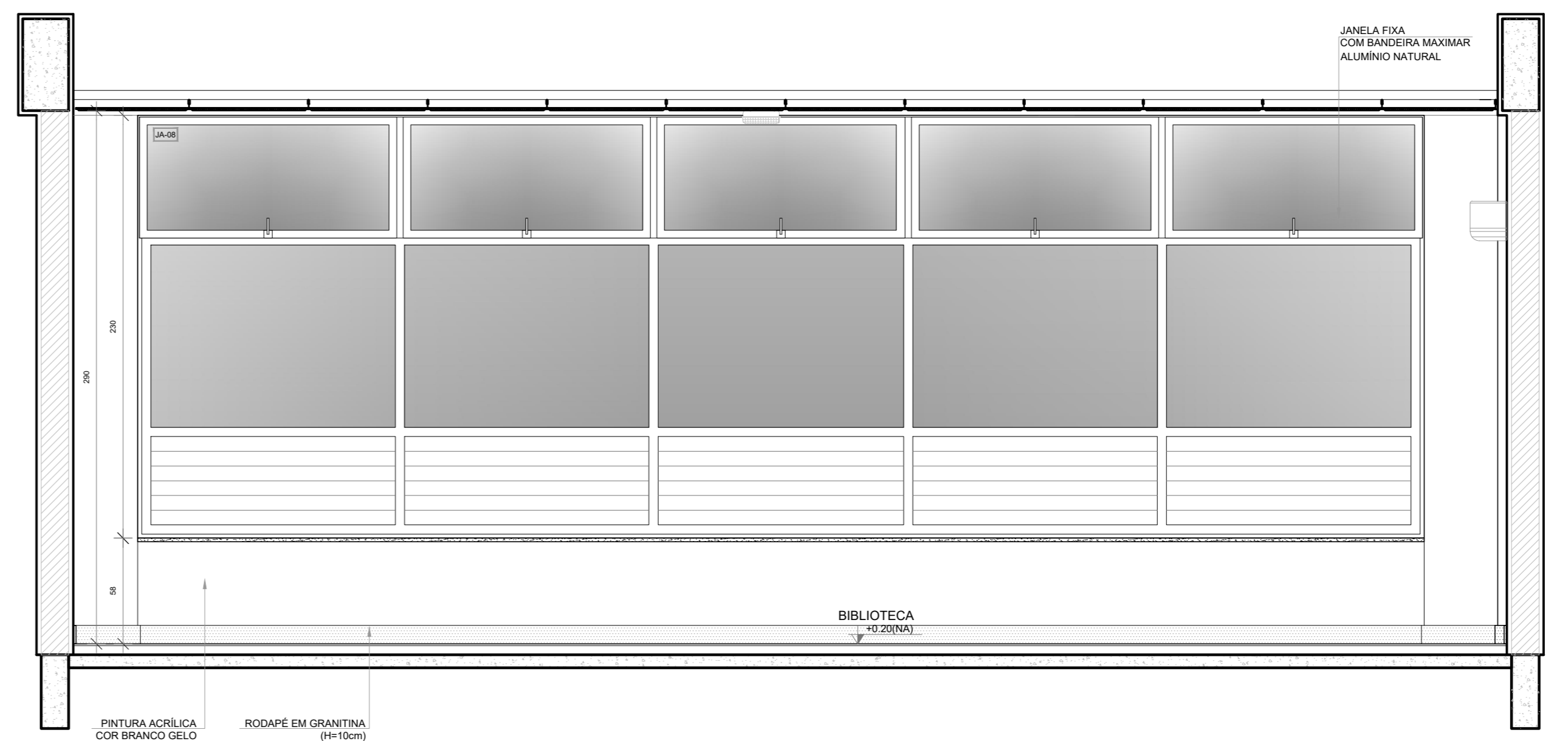

VISTA 4

NOTAS
- MEDIDAS E NÍVEIS EM METROS.
- VERIFICAR POSIÇÃO EXATA DOS PLARES NO PROJETO ESTRUTURAL.
- VERIFICAR DETALHES CONSTRUTIVOS PERTINENTES NAS PRANCHAS DE DETALHAMENTO.
- EM CASO DE CONFLITO DE INFORMAÇÕES ENTRE O PROJETO GRÁFICO E O MEMORIAL DESCRITIVO, PREVALECE A INFORMAÇÃO CONTIDA NOS DESENHOS.
- ALTERAÇÕES NESTE PROJETO SOMENTE COM AUTORIZAÇÃO EXPRESSA DO FNDE.
REFERÊNCIAS:
- PLANILHA DE QUANTITATIVOS
- MEMORIAL DESCRITIVO E ESPECIFICAÇÕES TÉCNICAS (MARCAS/ FABRICANTES DE MATERIAIS RELACIONADOS AOS PROJETOS CONSTITUÍM-SE APENAS COMO REFERÊNCIA. O FNDE NÃO DIRECIONA A ESCOLHA DE MARCAS E NÃO MANTÉM CADASTRO DE FABRICANTES).

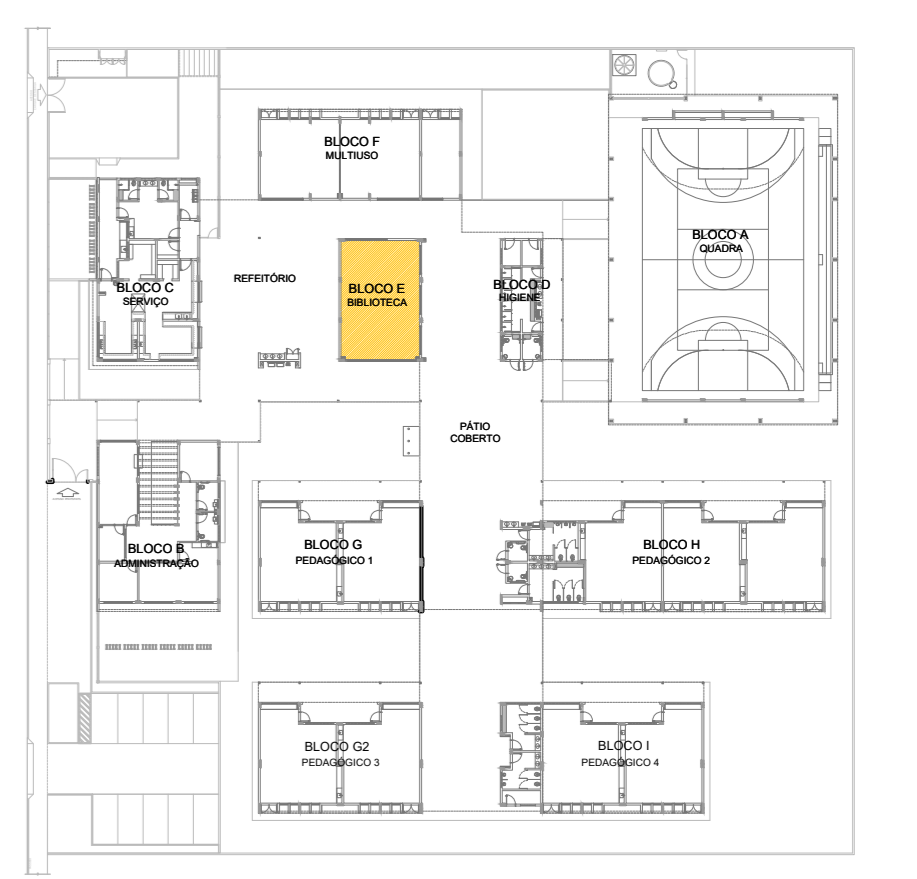

CROQUI DE REFERÊNCIA

Nº	DATA	DESCRIÇÃO
CONTROLE DE REVISÕES		

FNDE Fundo Nacional de Desenvolvimento da Educação
MINISTÉRIO DA EDUCAÇÃO

PROJETO PADRÃO - FNDE

PROPRIETÁRIO: _____
 ENDEREÇO: _____
 MUNICÍPIO - UF: _____
 PROPRIETÁRIO: _____
 RESP. TÉCNICO: _____ CREA: _____
 AUTOR DO PROJETO: _____ CAD: _____

DILFO	CREA
	RA

OBSERVAÇÕES:

ESCOLA 9 SALAS DE AULA - MODELO TÉRREO
PROJETO DE ARQUITETURA

COORDENAÇÃO CQUEST - Coordenação Geral de Infraestrutura Educacional	AMPLIAÇÃO BLOCO E BIBLIOTECA	ARQ
REVISÃO R.00	ESCALA 1:25 DATA EMISSÃO JANEIRO/2021	PRANCHAS 42/49
FORMATO (110x750)		

1 VESTIÁRIO ACESSÍVEL
ESCALA 1/25

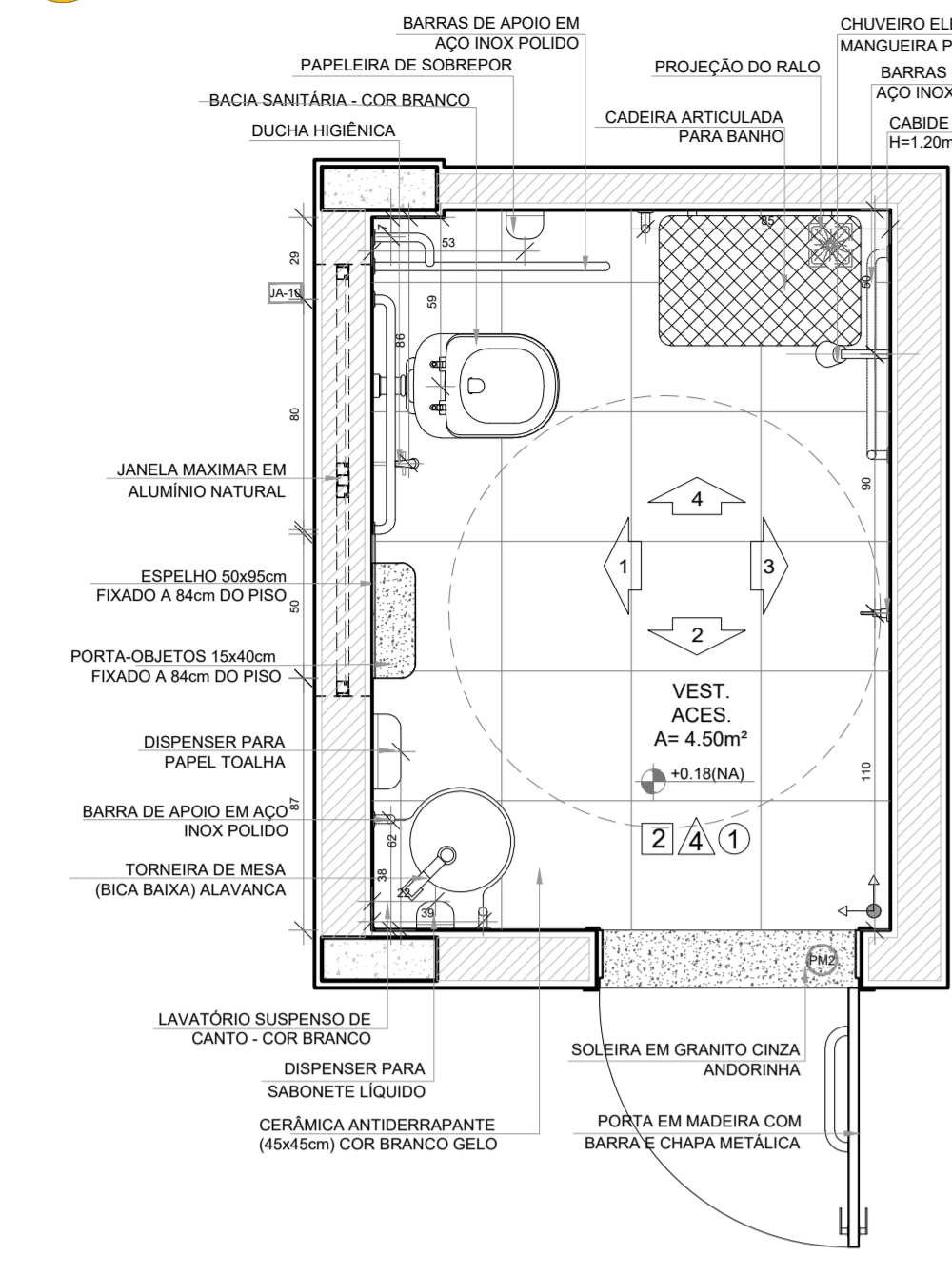

PLANTA BAIXA

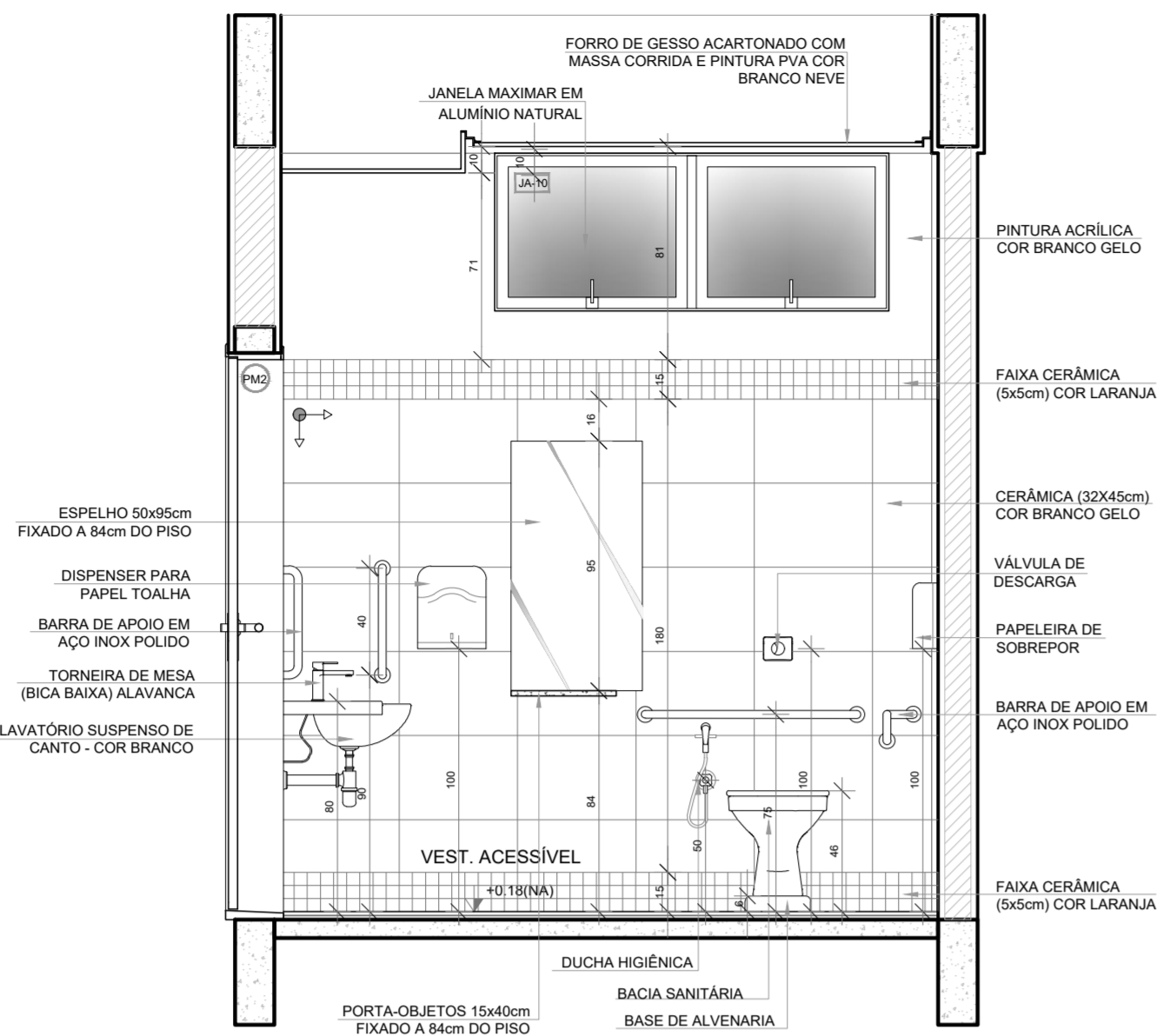

VISTA 1

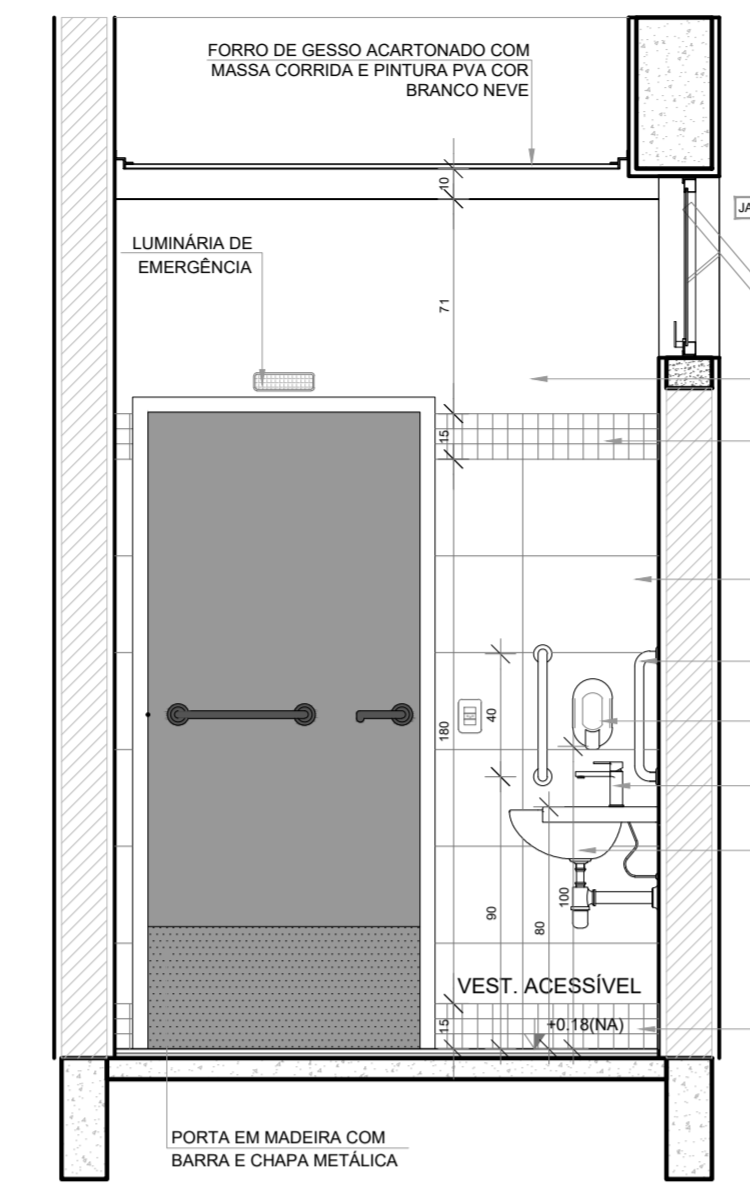

VISTA 2

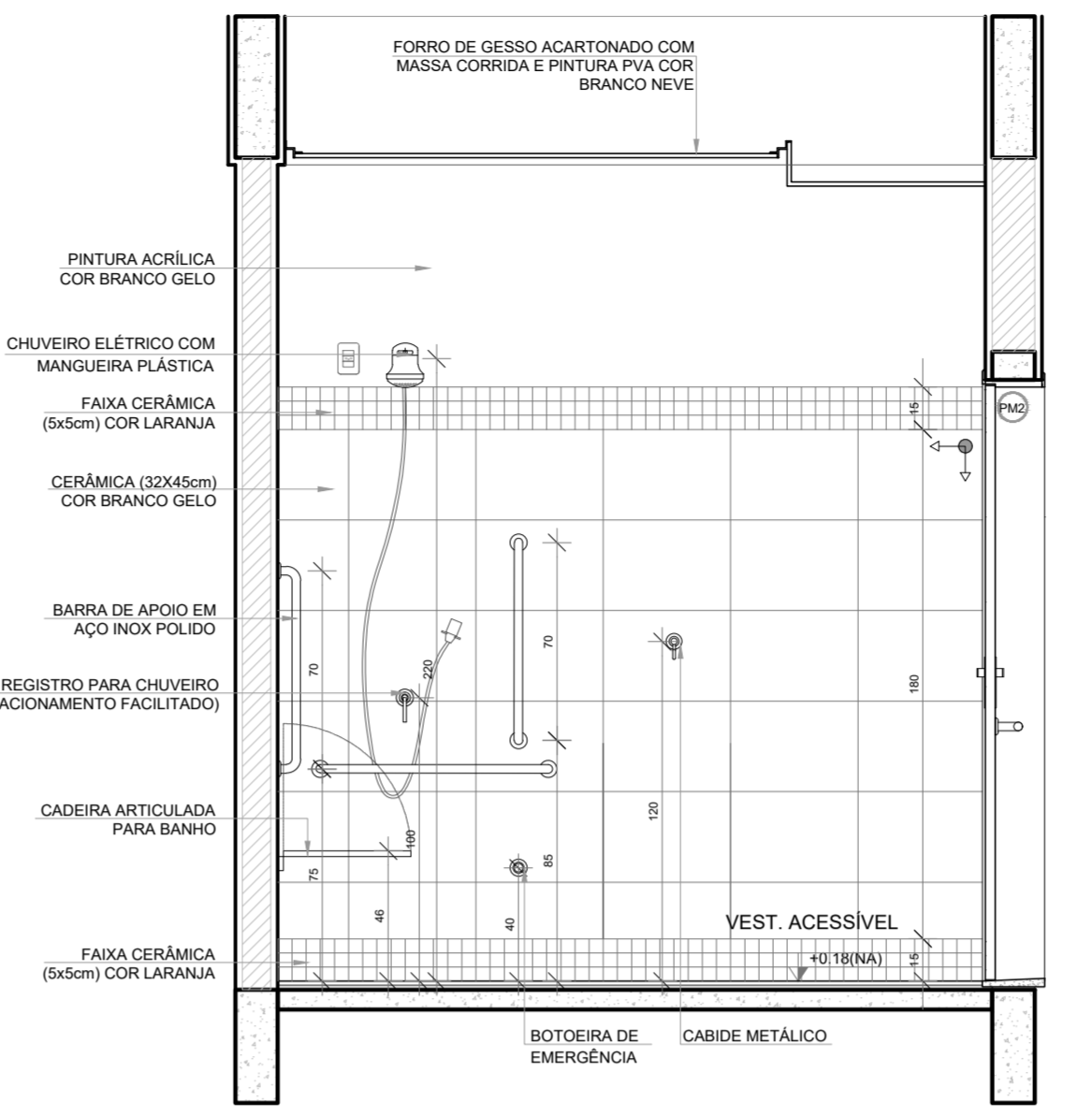

VISTA 3

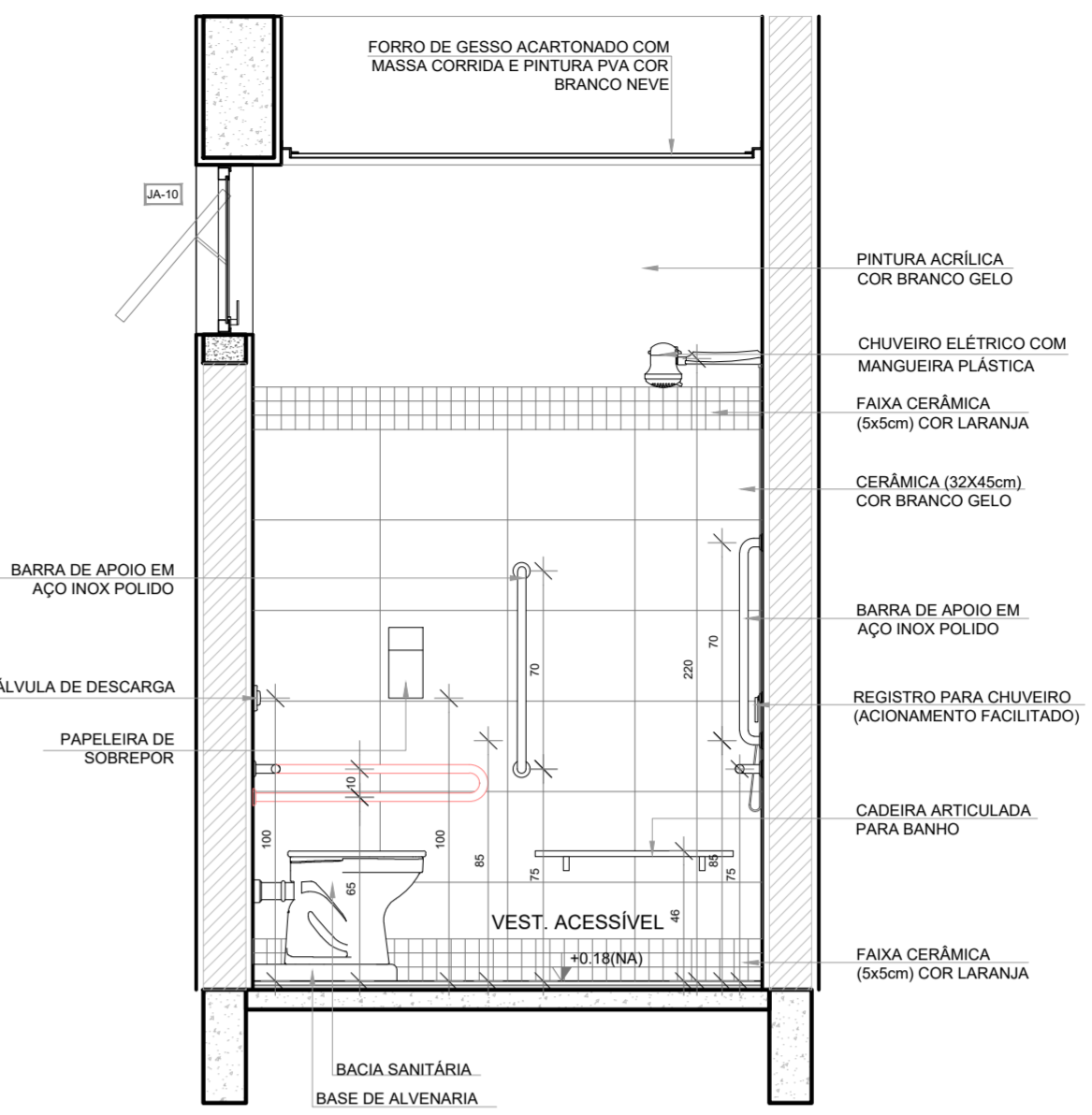

VISTA 4

NOTAS

- MEDIDAS E NÍVEIS EM METROS;
- VERIFICAR POSIÇÃO EXATA DOS PILARES NO PROJETO ESTRUTURAL;
- VERIFICAR DETALHES CONSTRUTIVOS PERTINENTES NAS PRANCHAS DE DETALHAMENTO;
- EM CASO DE CONFLITO DE INFORMAÇÕES ENTRE O PROJETO GRÁFICO E O MEMORIAL DESCRITIVO, PREVALECE A INFORMAÇÃO CONTIDA NOS DESENHOS;
- ALTERAÇÕES NESTE PROJETO SOMENTE COM AUTORIZAÇÃO EXPRESSA DO FNDE

REFERÊNCIAS:

- PLANILHA DE QUANTITATIVOS
- MEMORIAL DESCRITIVO E ESPECIFICAÇÕES TÉCNICAS (MARCAS/ FABRICANTES DE MATERIAIS RELACIONADOS AOS PROJETOS CONSTITUEM-SE APENAS COMO REFERÊNCIA. O FNDE NÃO DIRECIONA A ESCOLHA DE MARCAS E NÃO MANTÉM CADASTRO DE FABRICANTES).



CROQUI DE REFERÊNCIA

2 VESTIÁRIO MASCULINO
ESCALA 1/25

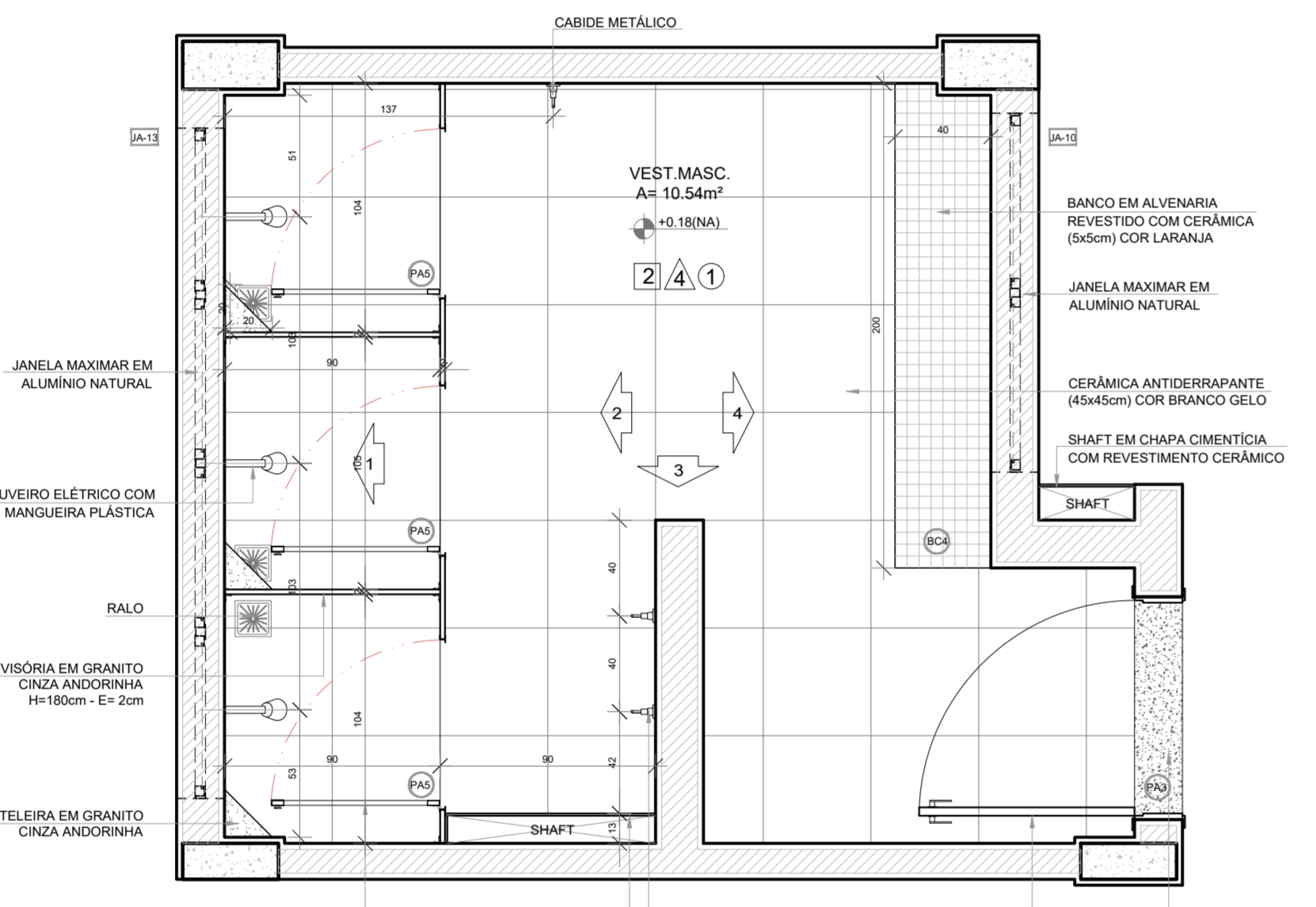

PLANTA BAIXA

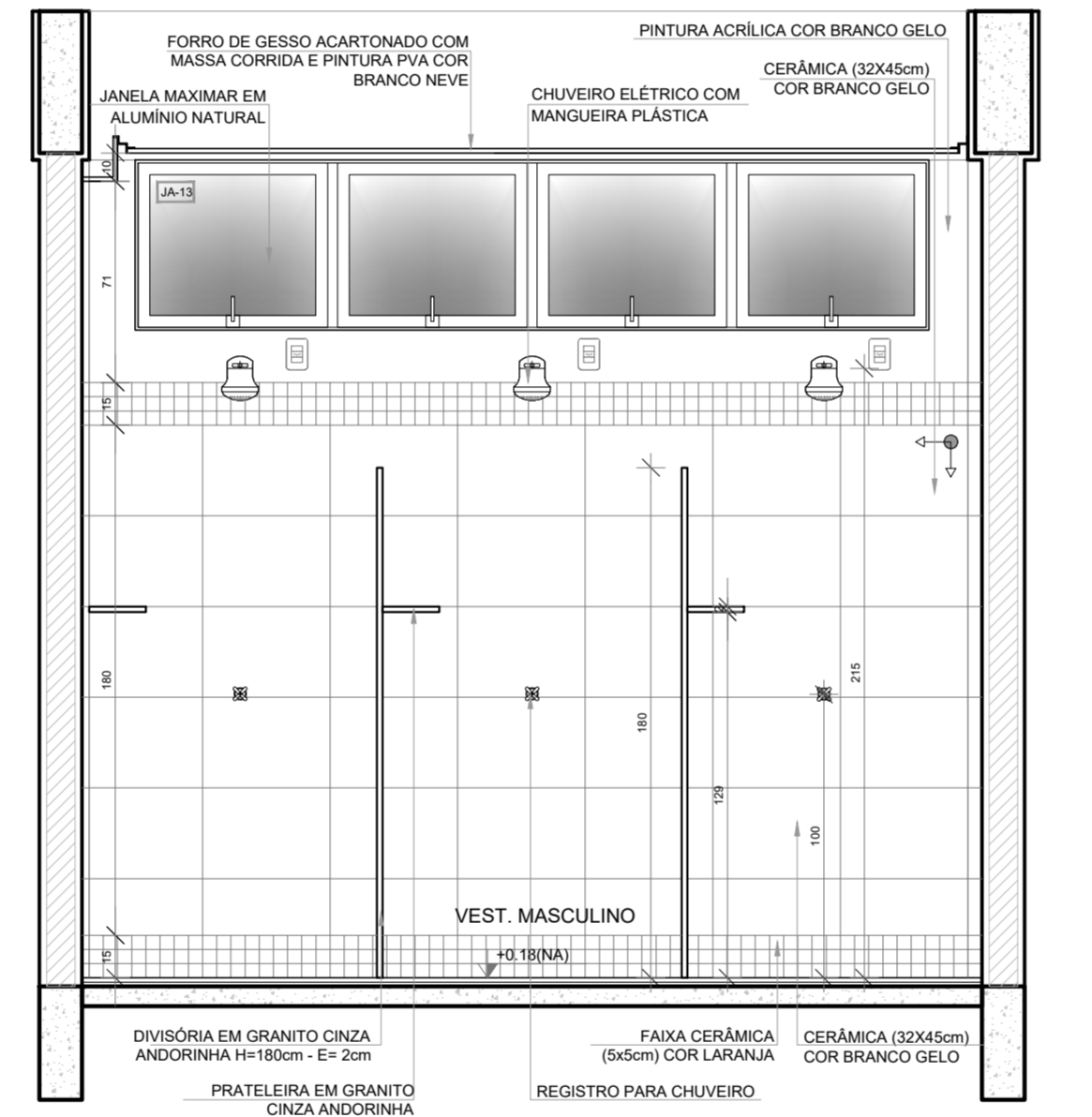

VISTA 1

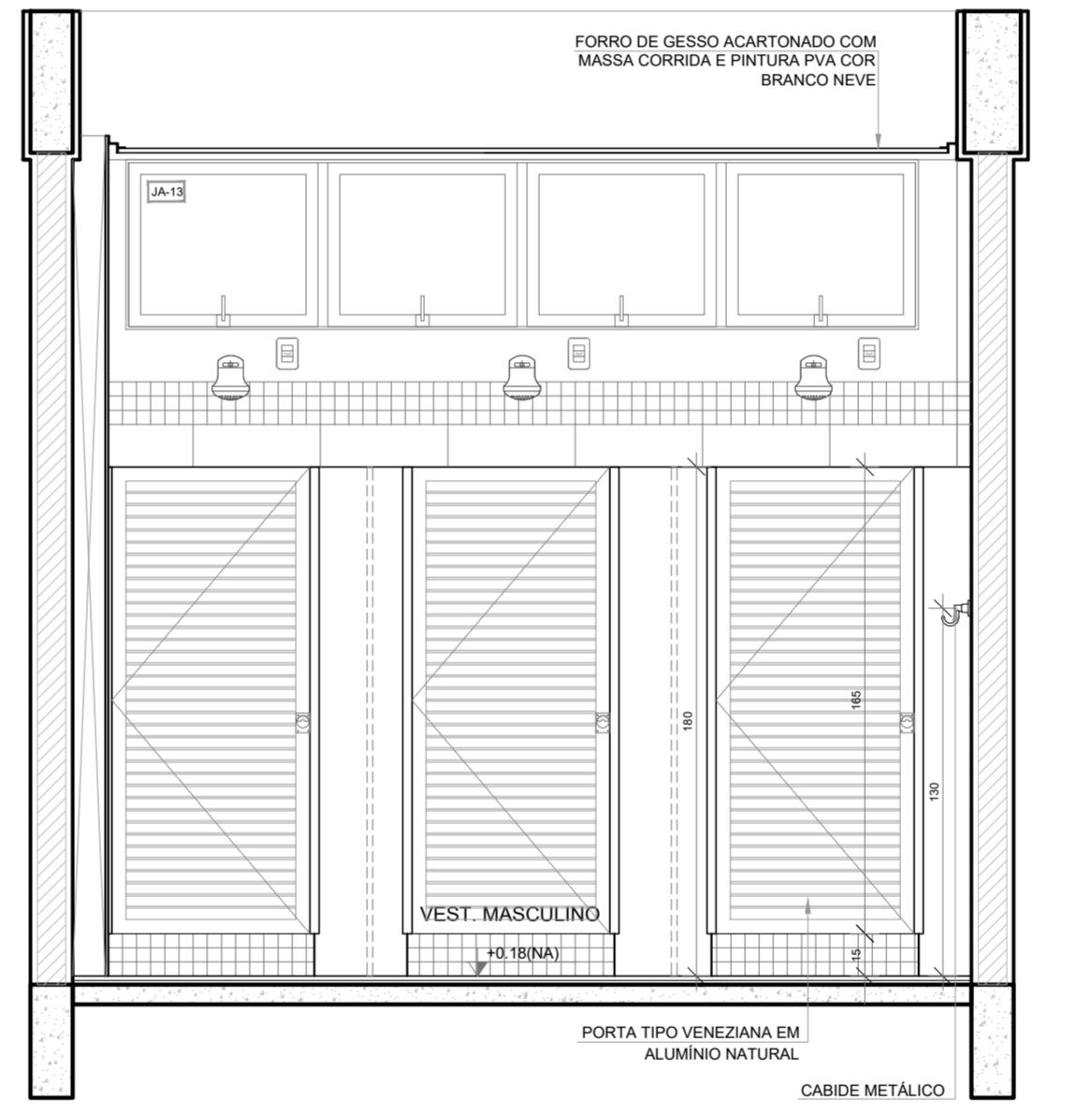

VISTA 2

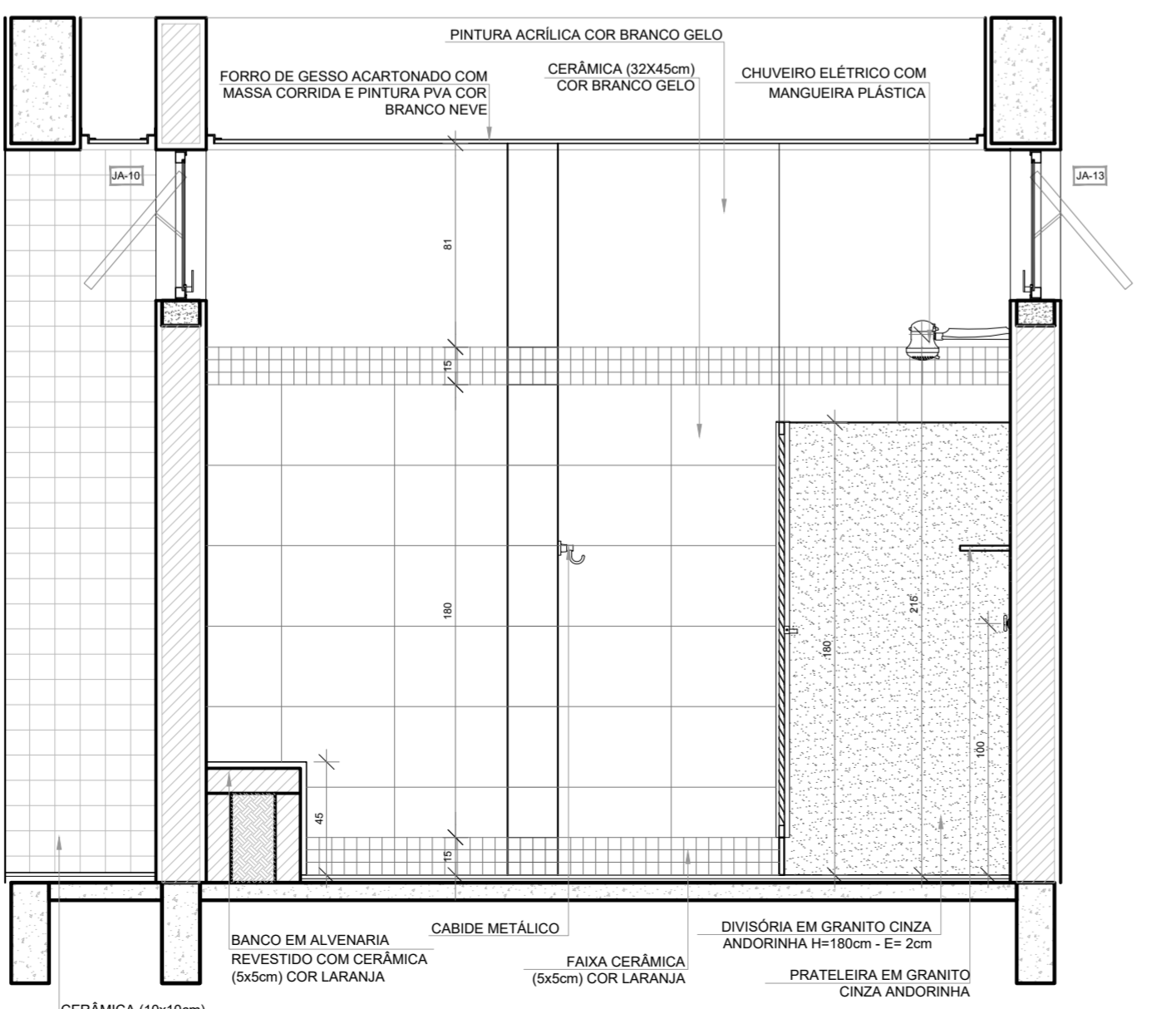

VISTA 3

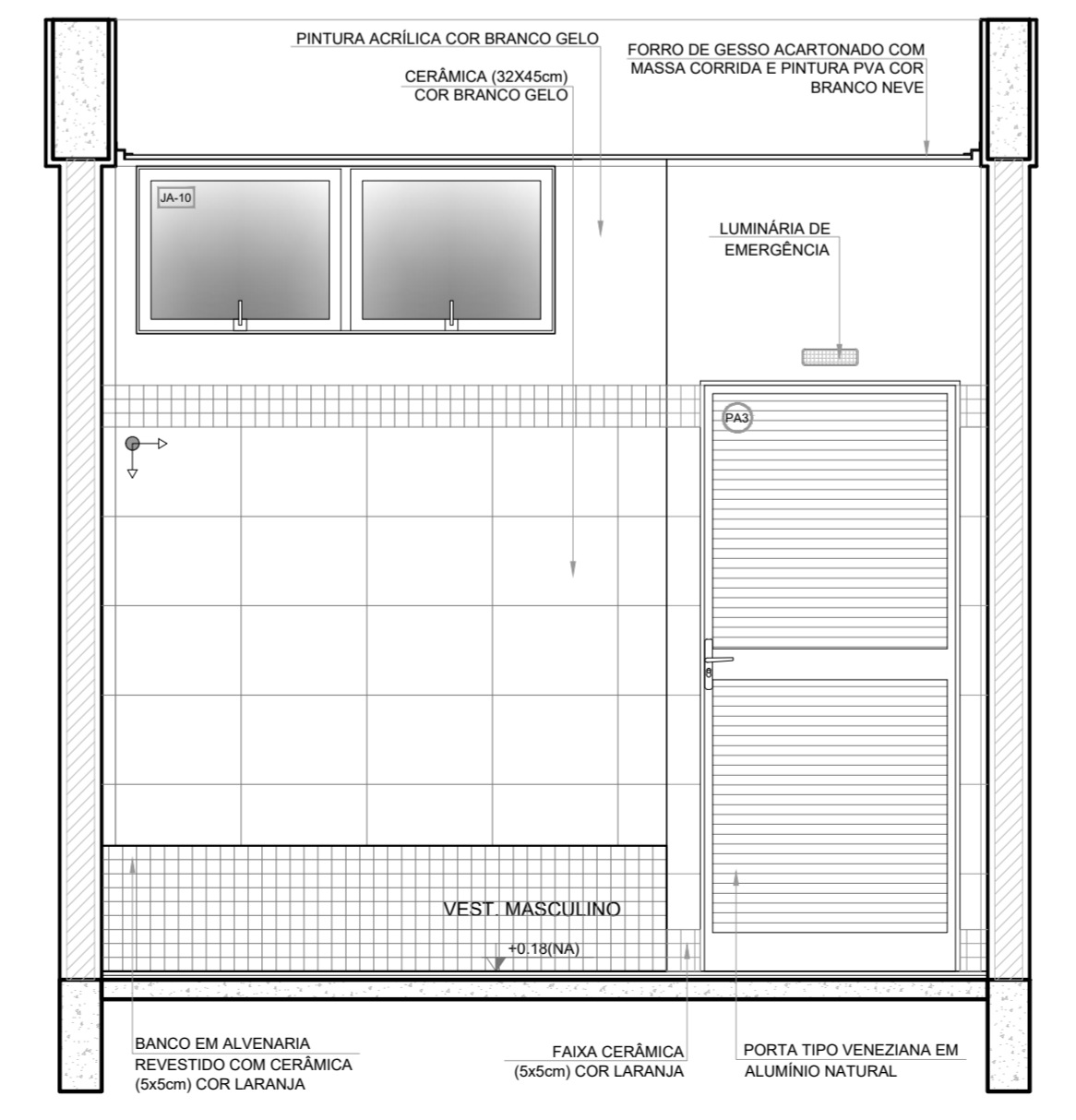

VISTA 4

Nº	DATA	DESCRIÇÃO
CONTROLE DE REVISÕES		



MINISTÉRIO DA
EDUCAÇÃO

PROJETO PADRÃO - FNDE

PROPRIETÁRIO :	
ENDEREÇO:	
MUNICÍPIO - UF:	
PROPRIETÁRIO	
RESP. TÉCNICO	CREA
AUTOR DO PROJETO	CAU
DLFO	CREA
	RA

OBSERVAÇÕES:

ESCOLA 9 SALAS DE AULA - MODELO TÉRREO
PROJETO DE ARQUITETURA

COORDENAÇÃO CGEST - Coordenação Geral de Infraestrutura Educativa	AMPLIAÇÃO BLOCO D - HIGIENE VESTIÁRIO ACESSÍVEL VESTIÁRIO MASCULINO	ARQ
REVISÃO R 00	ESCALA 1/25 DATA EMISSÃO JANEIRO/2021	PRANCHA 41/49
FORMATO (1100x594)		

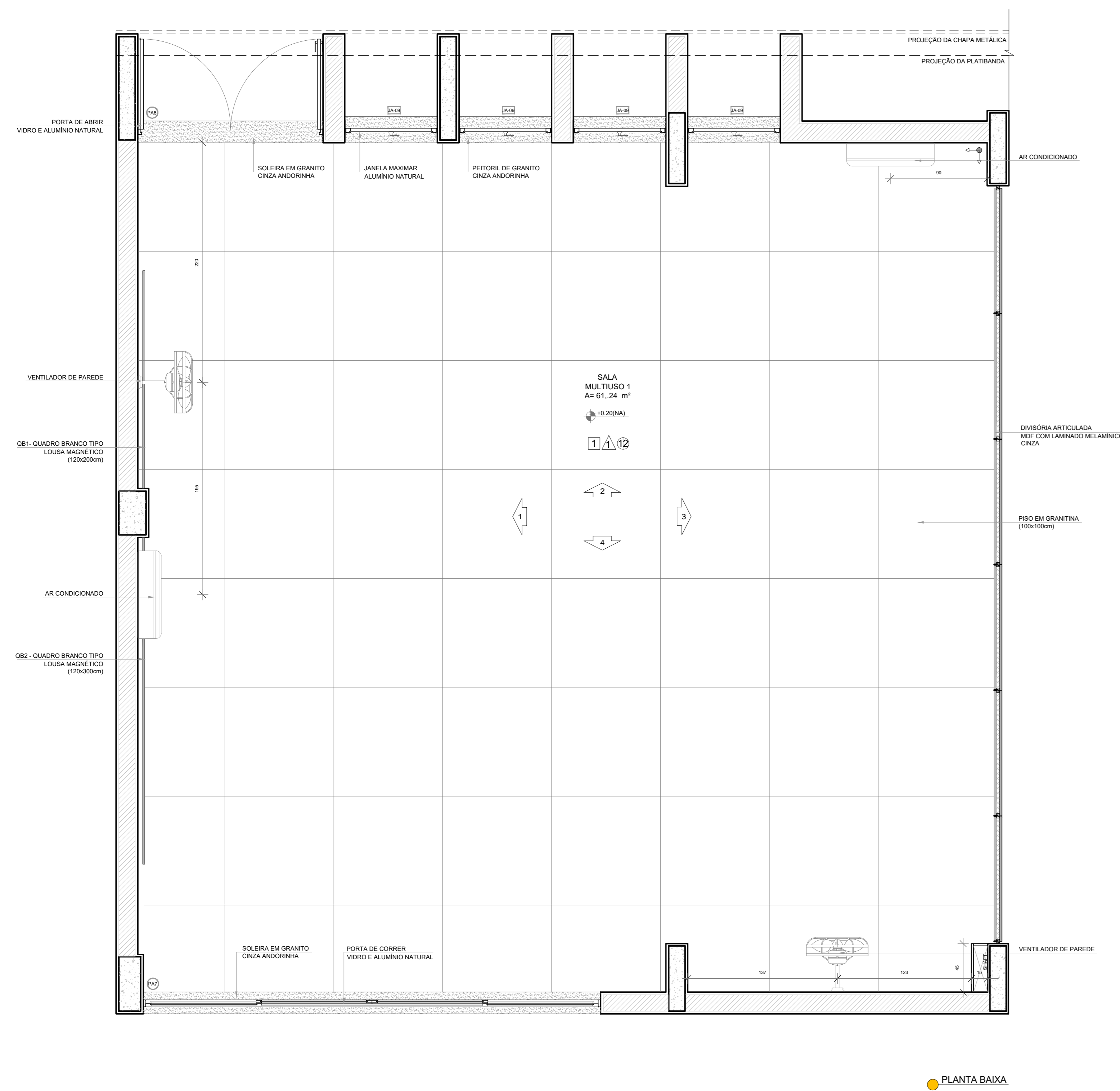

PLANTA BAIXA

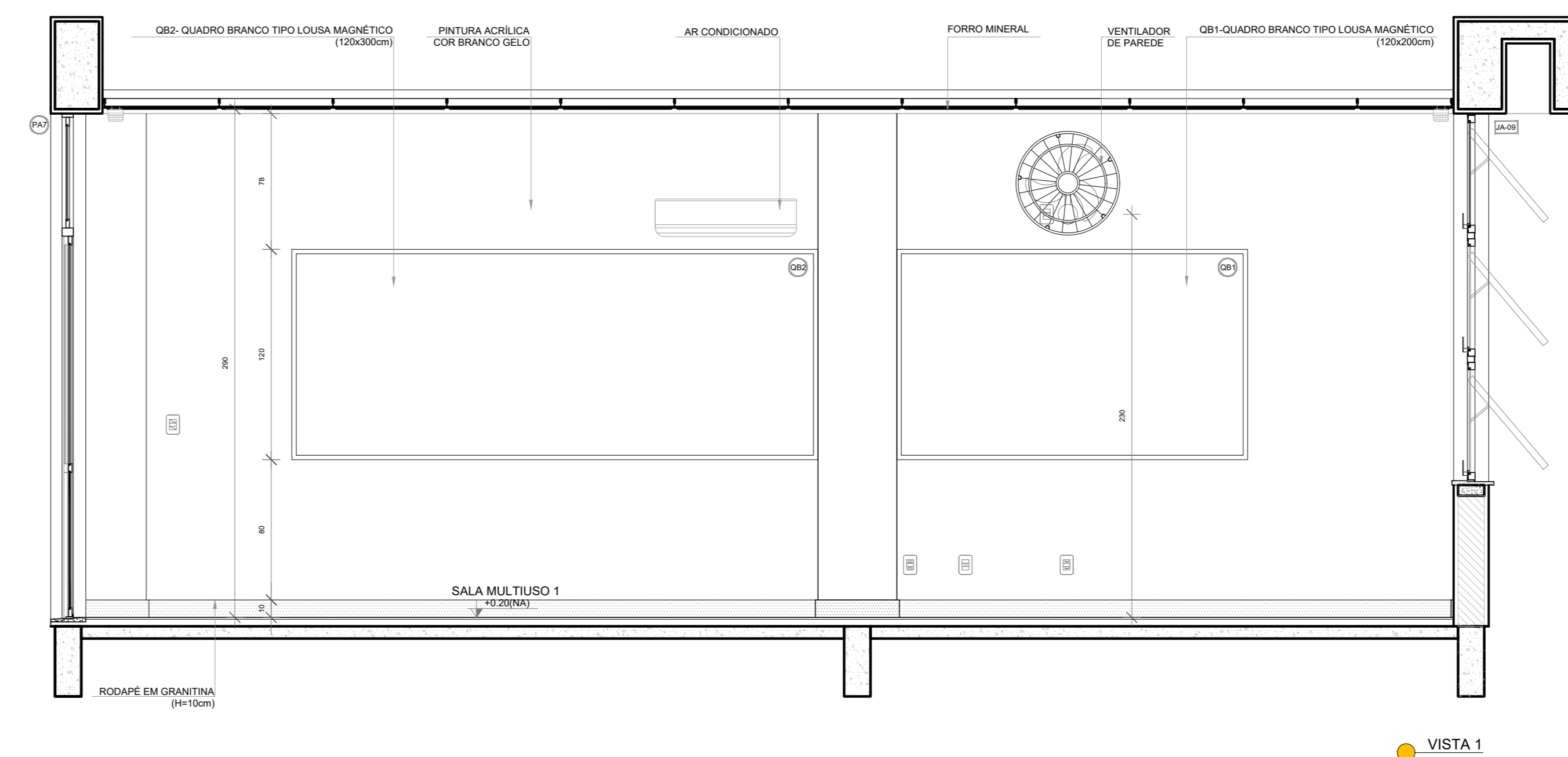

VISTA 1

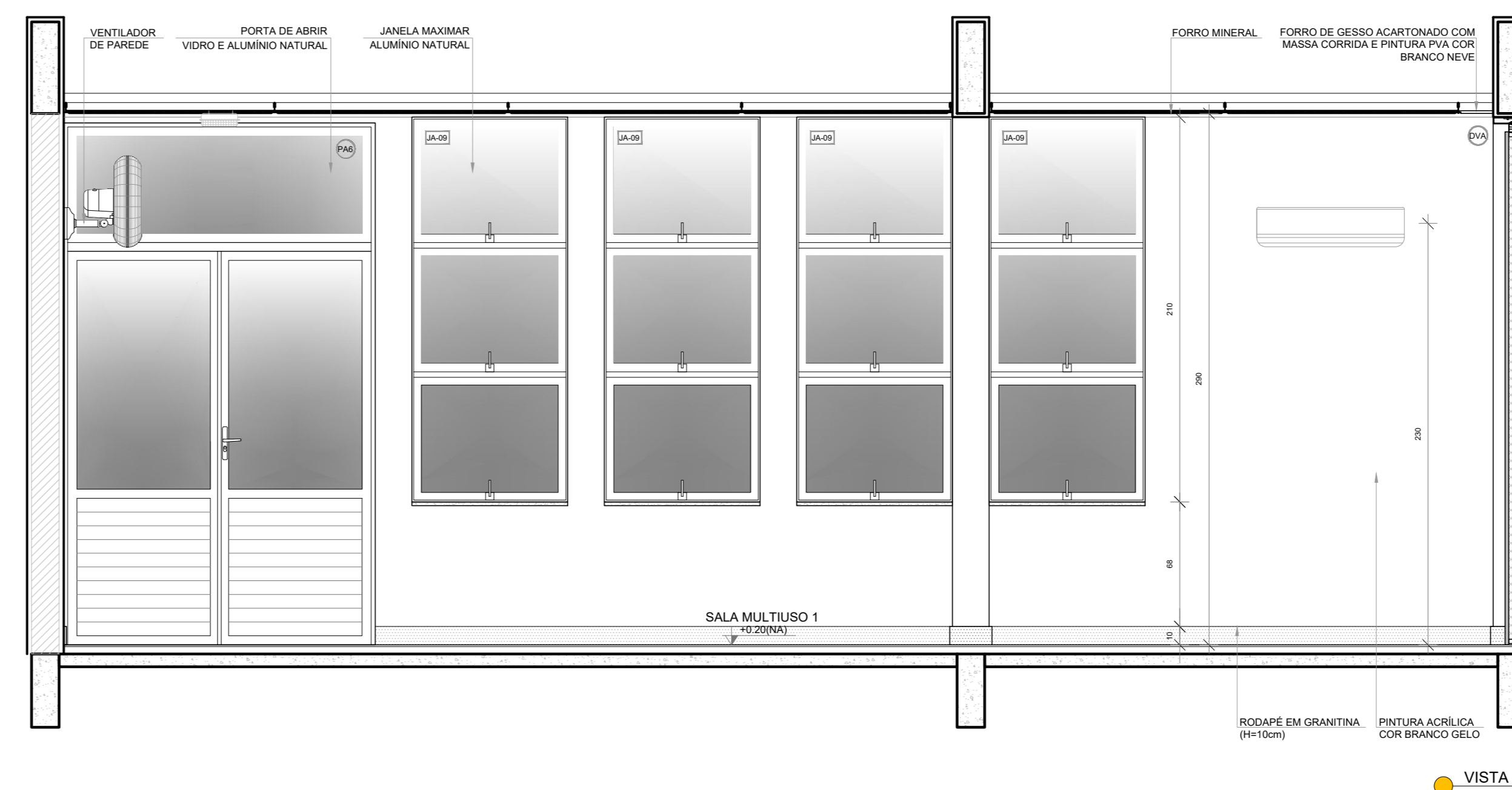

VISTA 2

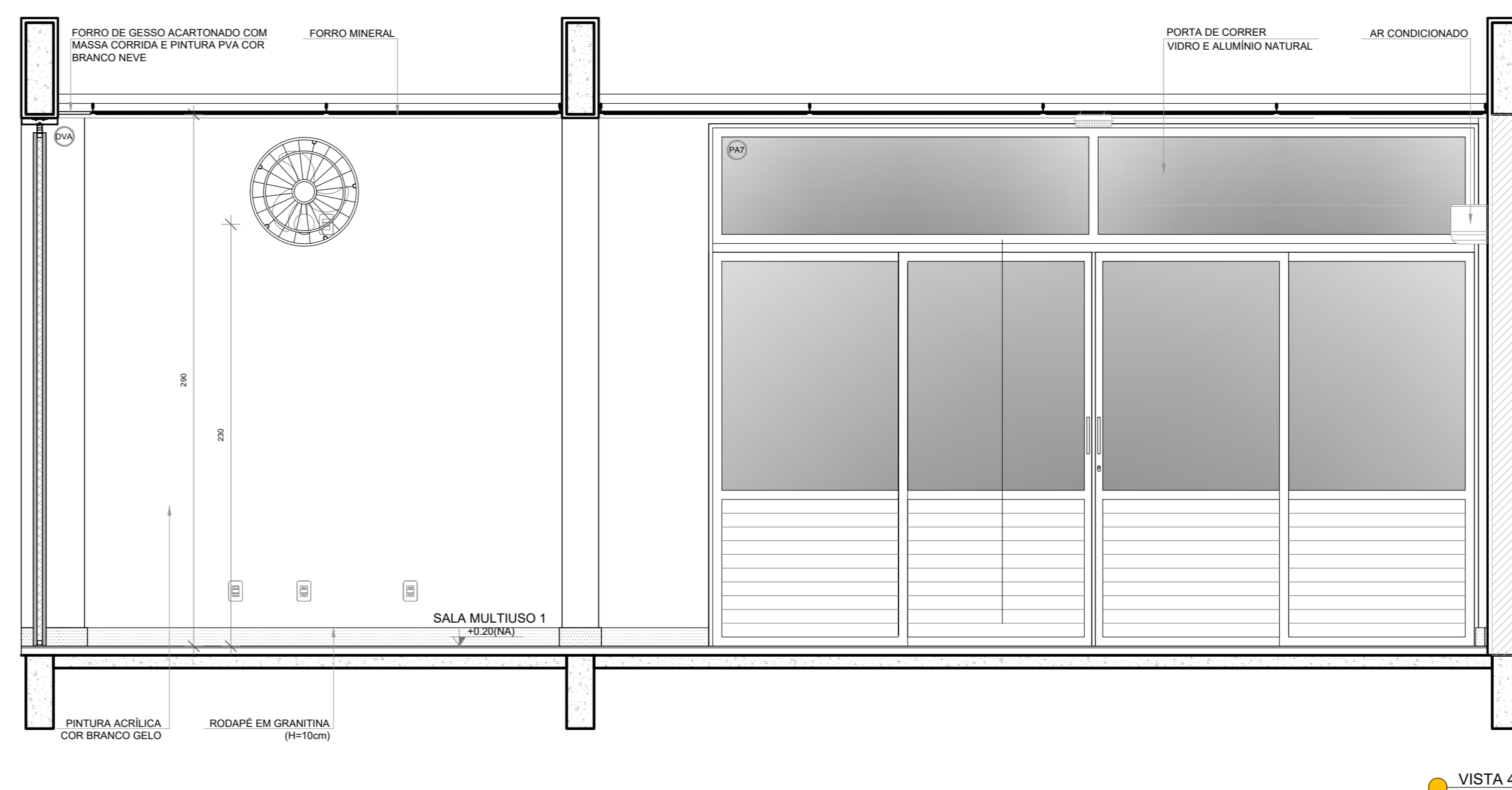

VISTA 4

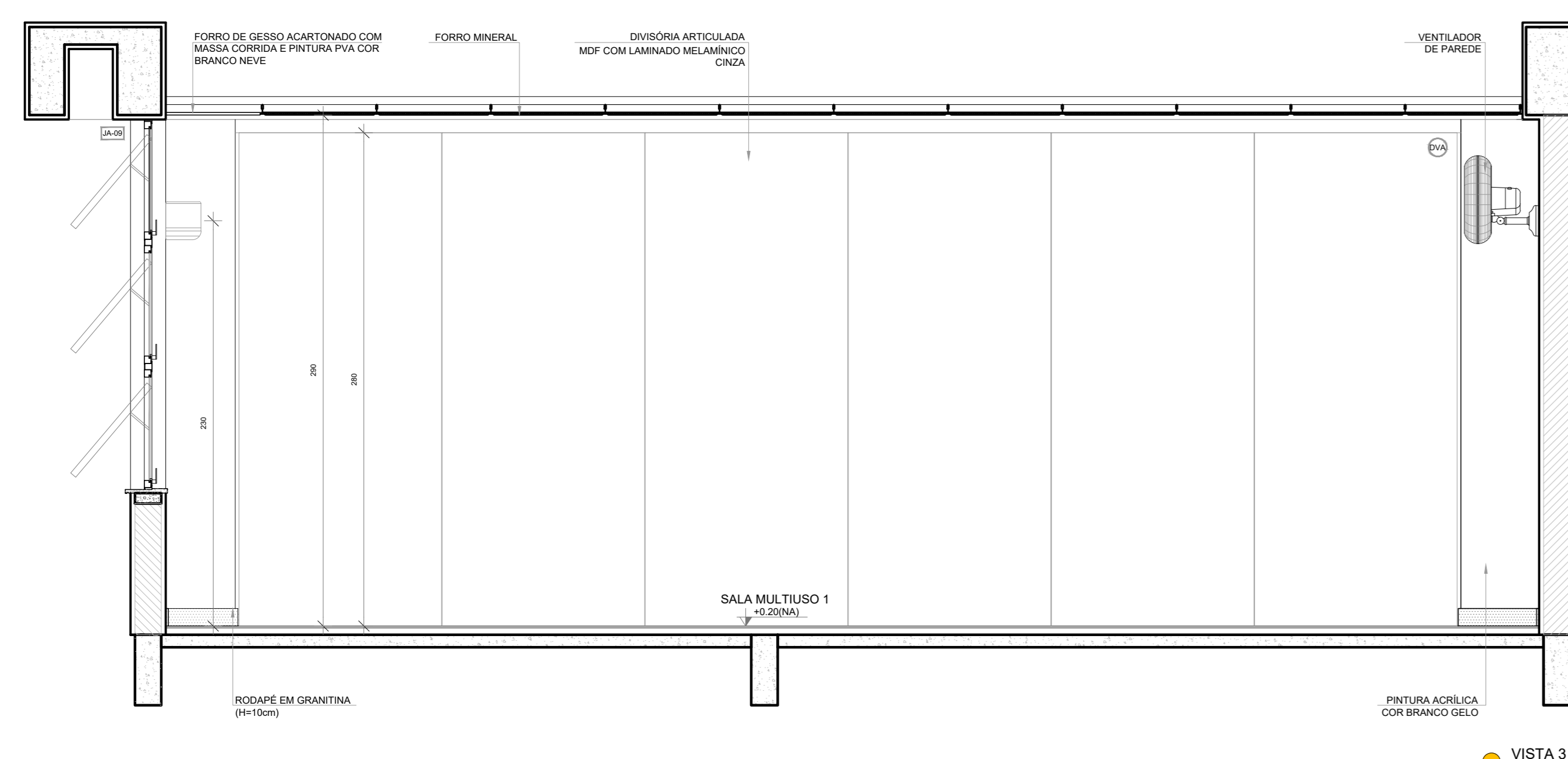

VISTA 3

NOTAS
- MEDIDAS E NÍVEIS EM METROS;
- VERIFICAR POSIÇÃO EXATA DOS PILARES NO PROJETO ESTRUTURAL;
- VERIFICAR DETALHES CONSTRUTIVOS PERTINENTES NAS PRANCHAS DE DETALHAMENTO;
- EM CASO DE CONFLITO DE INFORMAÇÕES ENTRE O PROJETO GRÁFICO E O MEMORIAL DESCRITIVO, PREVALECE A INFORMAÇÃO CONTIDA NOS DESENHOS;
- ALTERAÇÕES NESTE PROJETO SOMENTE COM AUTORIZAÇÃO EXPRESSA DO FNDE

REFERÊNCIAS:
- PLANILHA DE QUANTITATIVOS
- MEMORIAL DESCRITIVO E ESPECIFICAÇÕES TÉCNICAS (MARCAS/ FABRICANTES DE MATERIAIS RELACIONADOS AOS PROJETOS CONSTITUEM-SE APENAS COMO REFERÊNCIA. O FNDE NÃO DIRECIONA A ESCOLHA DE MARCAS E NÃO MANTÉM CADASTRO DE FABRICANTES).

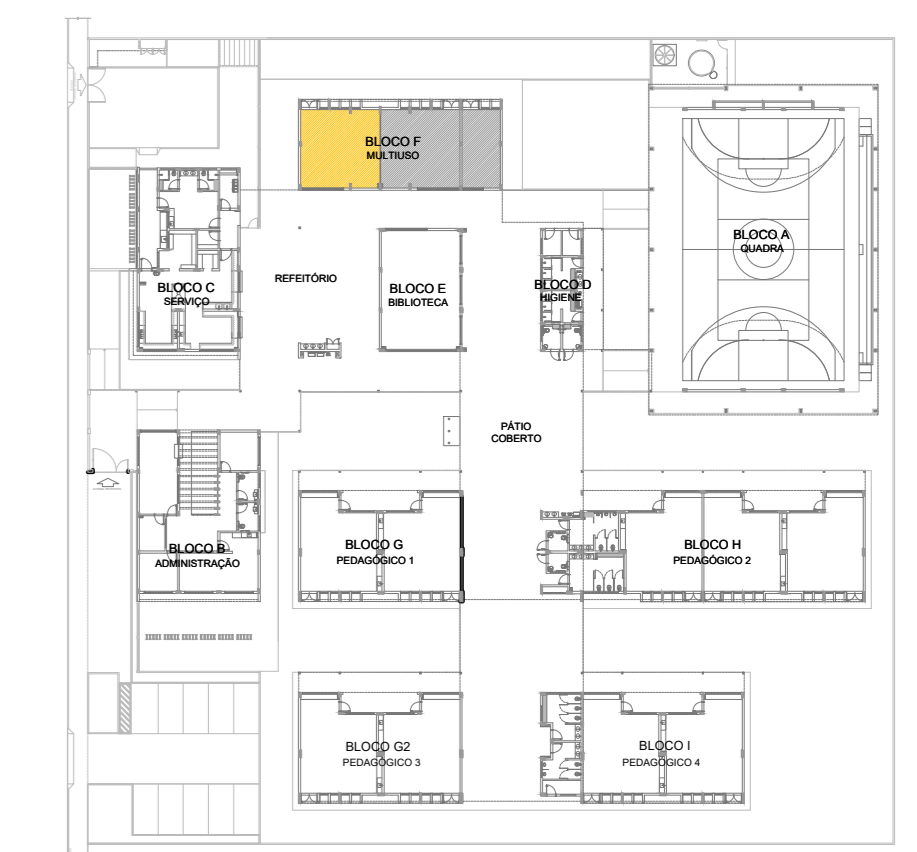

CROQUI DE REFERÊNCIA

Nº	DATA	DESCRIÇÃO
CONTROLE DE REVISÕES		

FNDE Fundo Nacional de Desenvolvimento da Educação
MINISTÉRIO DA EDUCAÇÃO

PROJETO PADRÃO - FNDE

PROPRIETÁRIO: _____

ENDEREÇO: _____

MUNICÍPIO - UF: _____

PROPRIETÁRIO: _____

RESP. TÉCNICO: _____ CREA: _____

AUTOR DO PROJETO: _____ CAD: _____

DILFO: _____ CREA: _____

RA: _____

OBSERVAÇÕES: _____

ESCOLA 9 SALAS DE AULA - MODELO TÉRREO
PROJETO DE ARQUITETURA

COORDENAÇÃO: CIGEST - Coordenação Geral de Infraestrutura Educativa	AMPLIAÇÃO BLOCO F - MULTIUSO SALA MULTIUSO 1	ARQ
REVISÃO: R.00	ESCALA: 1/25 DATA EMISSÃO: JANEIRO/2021	PRANCHAS: 43/49
FORMATO: (110x75)		

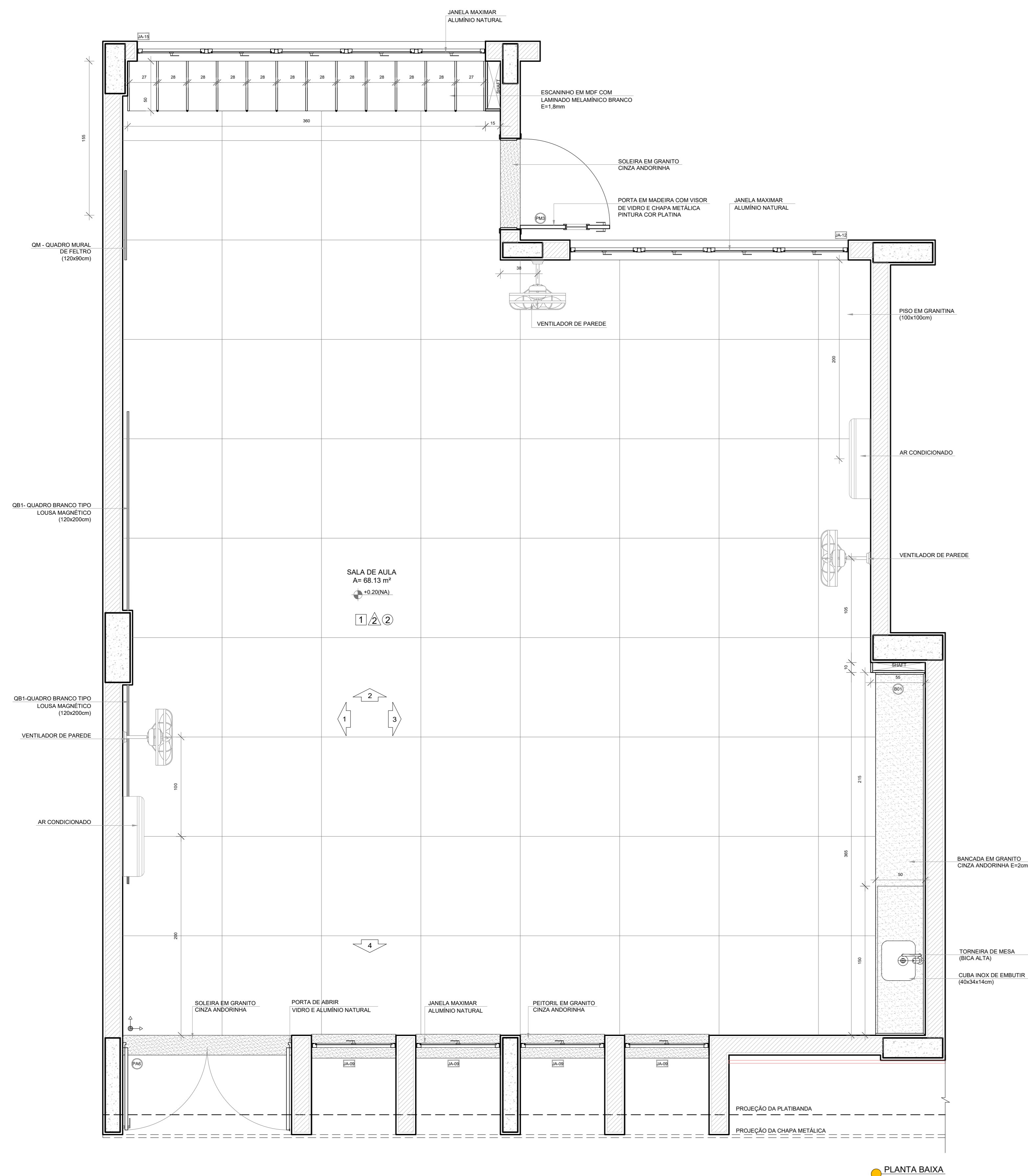

PLANTA BAIXA

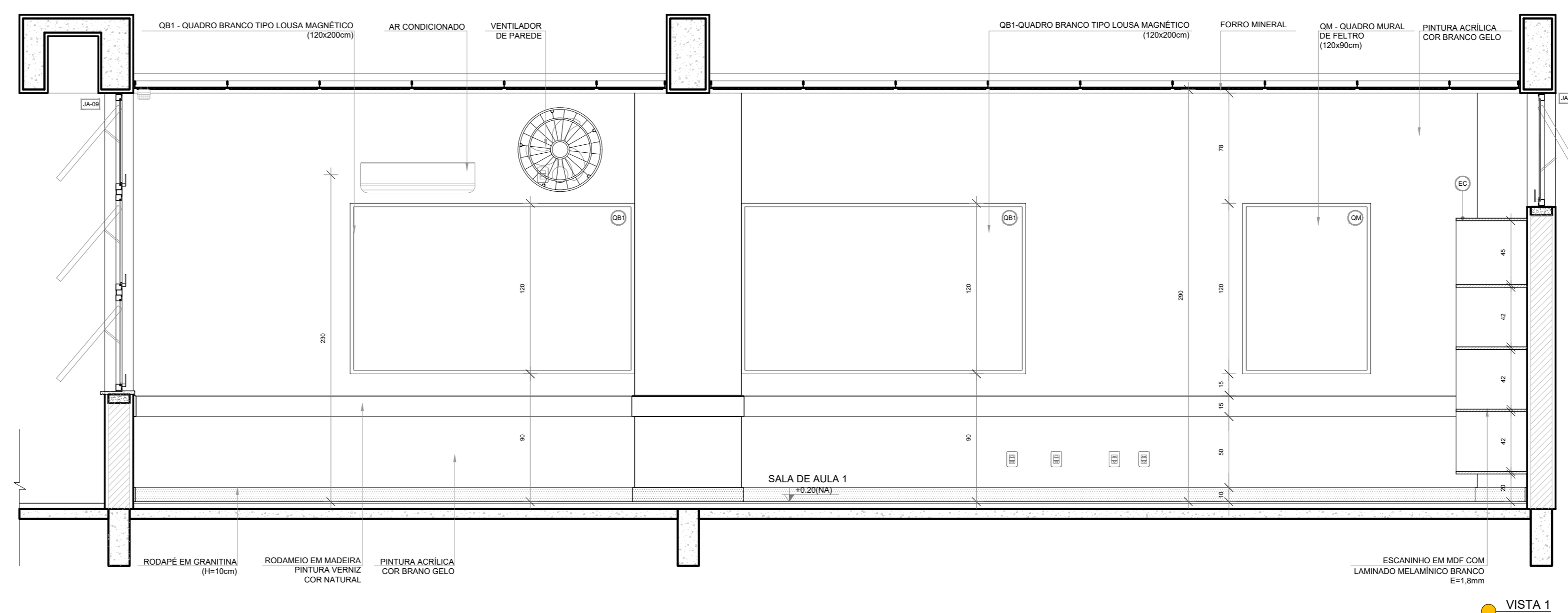

VISTA 1

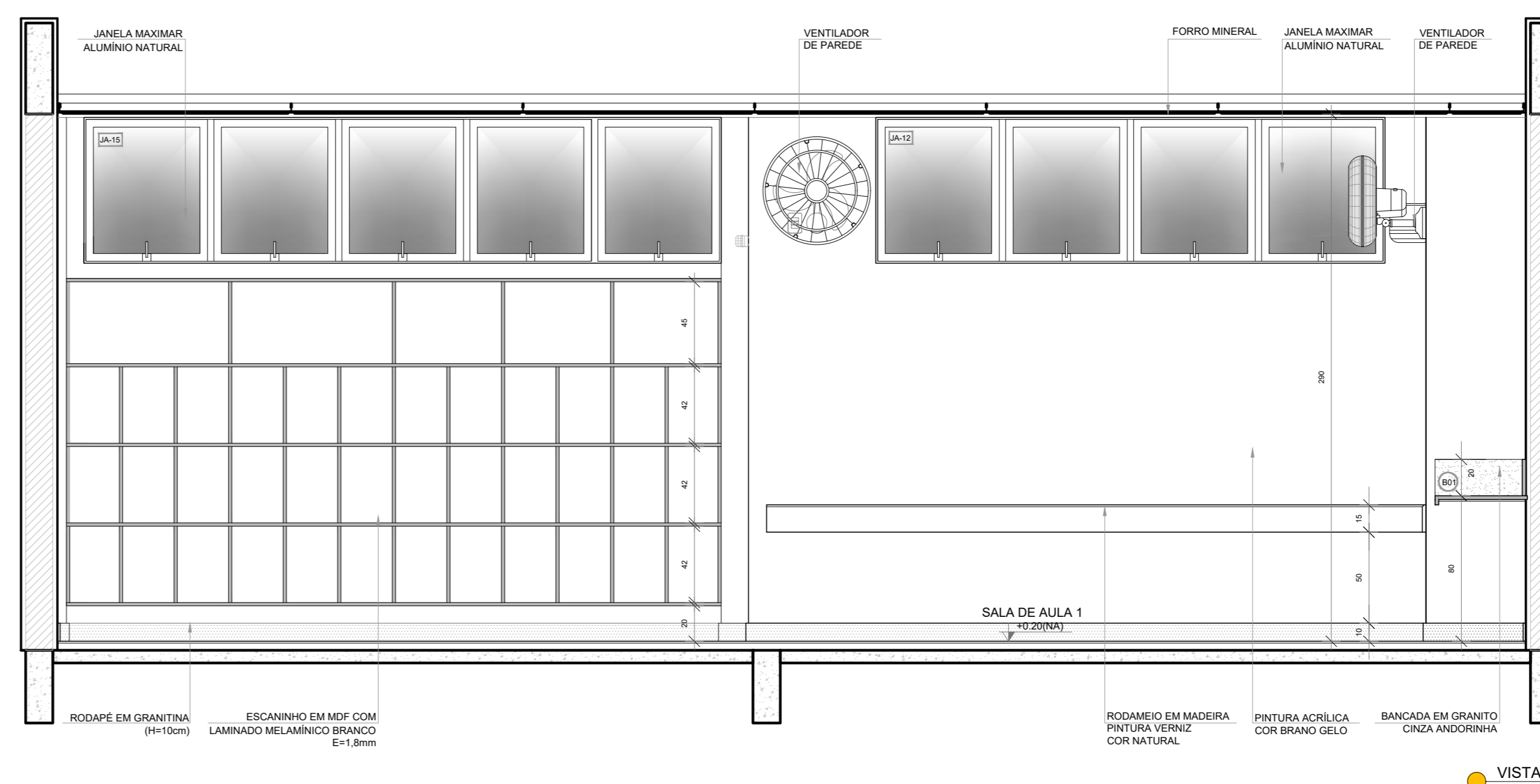

VISTA 2

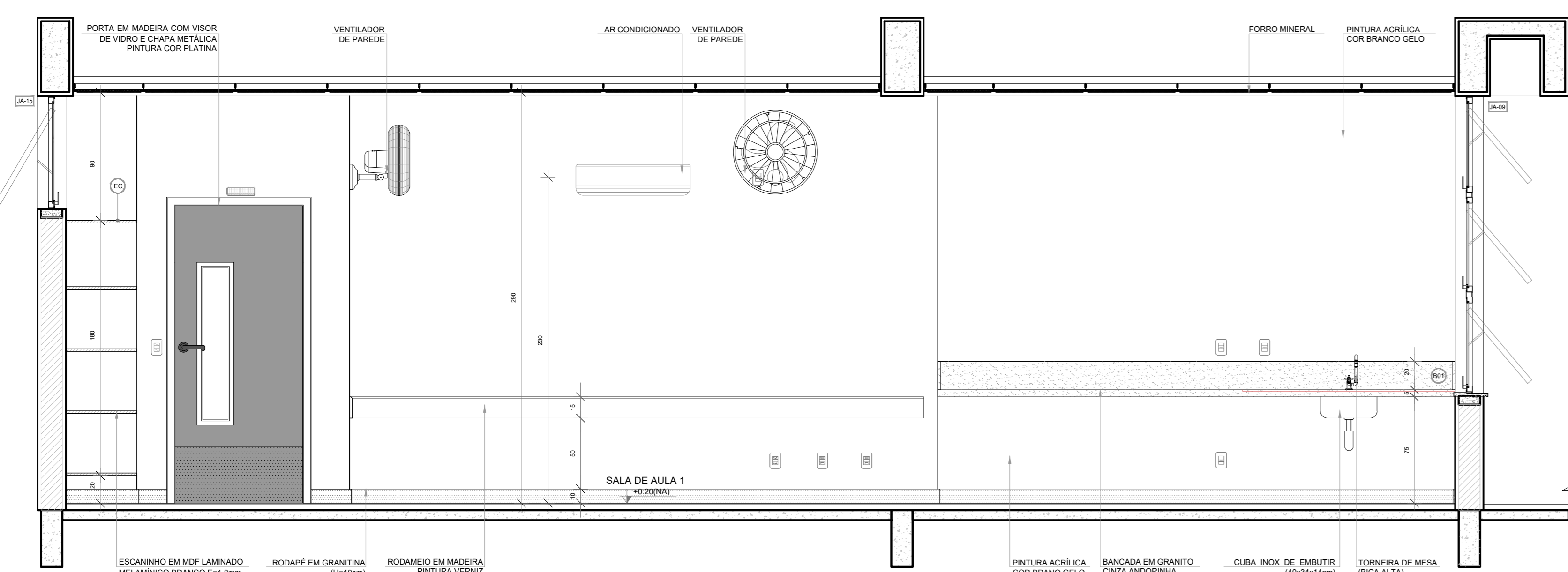

VISTA 3

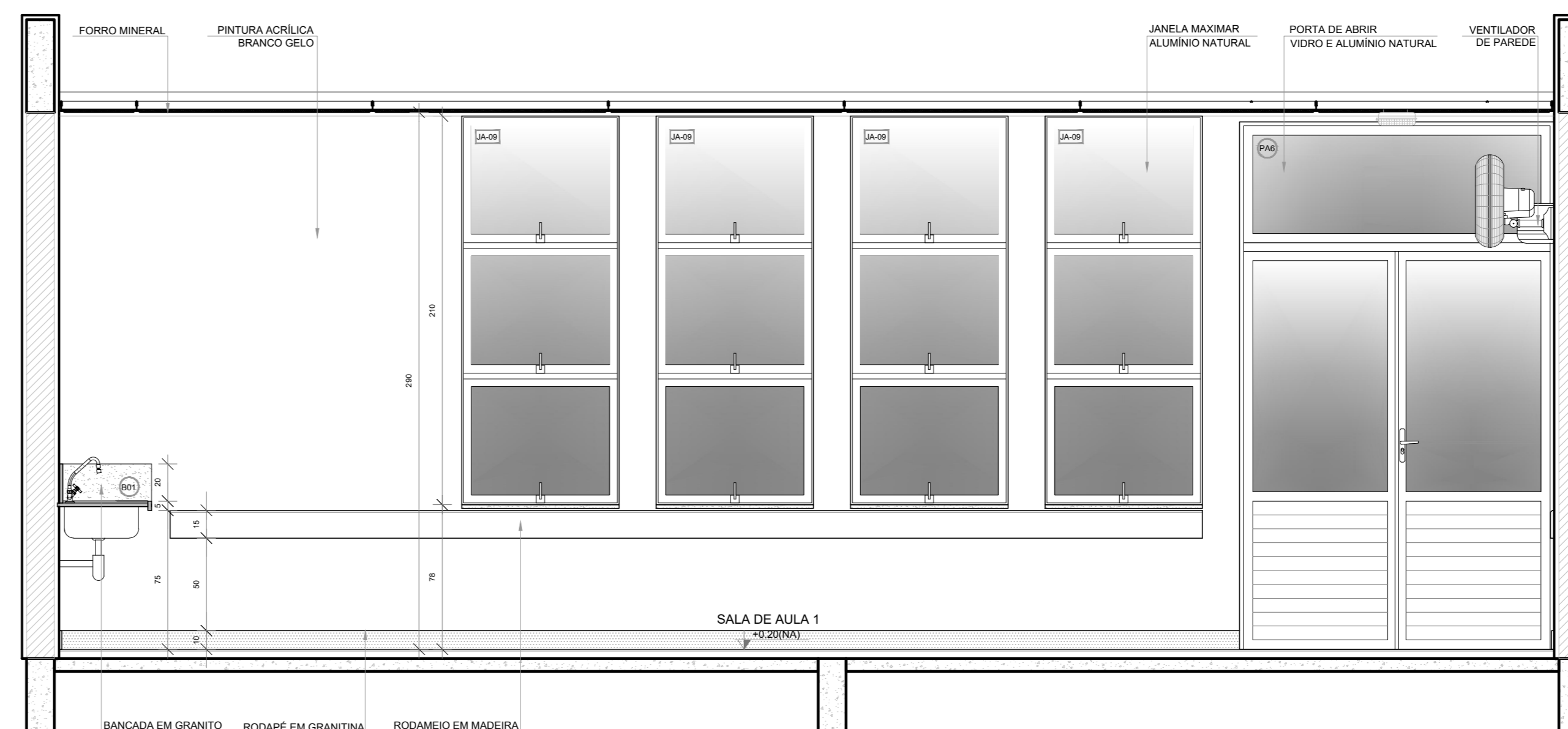

VISTA 4

NOTAS
- MEDIDAS E NÍVEIS EM METROS;
- VERIFICAR POSIÇÃO EXATA DOS PILARES NO PROJETO ESTRUTURAL;
- VERIFICAR DETALHES CONSTRUTIVOS RELEVANTES NAS PRANCHAS DE DETALHAMENTO;
- EM CASO DE CONFLITO DE INFORMAÇÕES ENTRE O PROJETO GRÁFICO E O MEMORIAL DESCRITIVO, PREVALECE A INFORMAÇÃO CONTIDA NOS DESENHOS;
- ALTERAÇÕES NESTE PROJETO SOMENTE COM AUTORIZAÇÃO EXPRESSA DO FNDE

REFERÊNCIAS:
- PLANILHA DE QUANTITATIVOS
- MEMORIAL DESCRITIVO E ESPECIFICAÇÕES TÉCNICAS (MARCAS/ FABRICANTES DE MATERIAIS RELACIONADOS AOS PROJETOS CONSTITUÍM-SE APENAS COMO REFERÊNCIA. O FNDE NÃO DIRECIONA A ESCOLHA DE MARCAS E NÃO MANTÉM CADASTRO DE FABRICANTES).

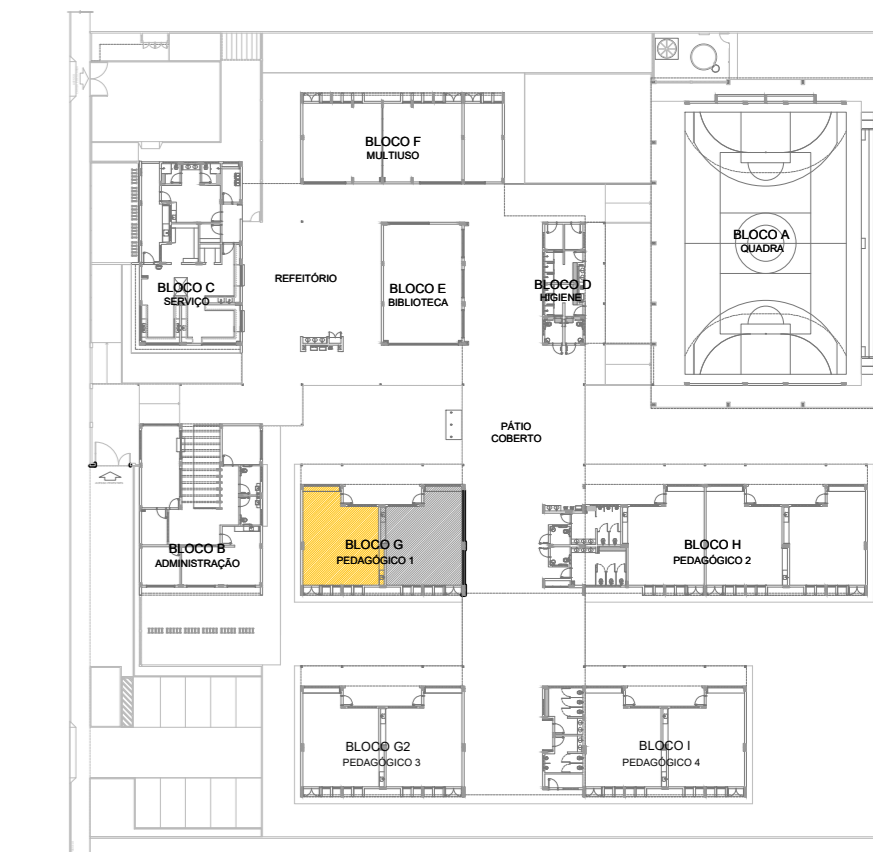

CROQUI DE REFERÊNCIA

Nº	DATA	DESCRIÇÃO
CONTROLE DE REVISÕES		

FNDE Fundo Nacional de Desenvolvimento da Educação
MINISTÉRIO DA EDUCAÇÃO

PROJETO PADRÃO - FNDE

PROPRIETÁRIO :	
ENDEREÇO:	
MUNICÍPIO - UF:	
PROPRIETÁRIO	
RESP. TÉCNICO	CREA
AUTOR DO PROJETO	CAU
DILFO	CREA
	RA
OBSERVAÇÕES:	

ESCOLA 9 SALAS DE AULA - MODELO TÉRREO
PROJETO DE ARQUITETURA

COORDENAÇÃO CGEST - Coordenação Geral de Infraestrutura Educacional	AMPLIAÇÃO BLOCO G - PEDAGÓGICO 1 SALA DE AULA	ARQ
REVISÃO R.00	ESCALA 1/25 DATA EMISSÃO JANEIRO/2021	PRANCHAS 44/49
FORMATO (110x750)		

1 SANITÁRIO ACESSÍVEL
ESCALA 1/25

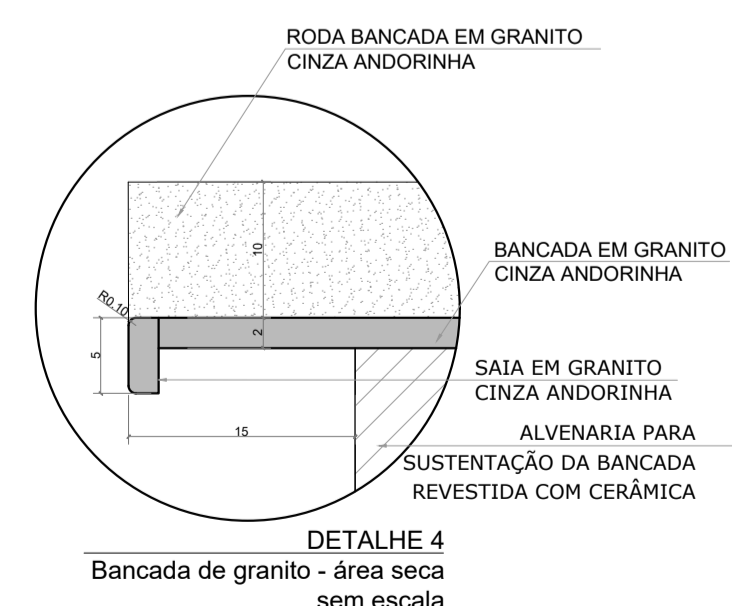
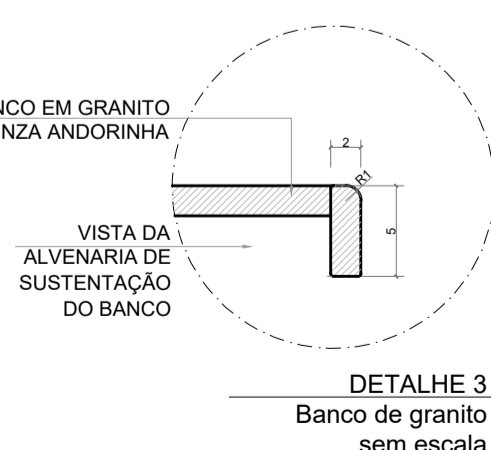
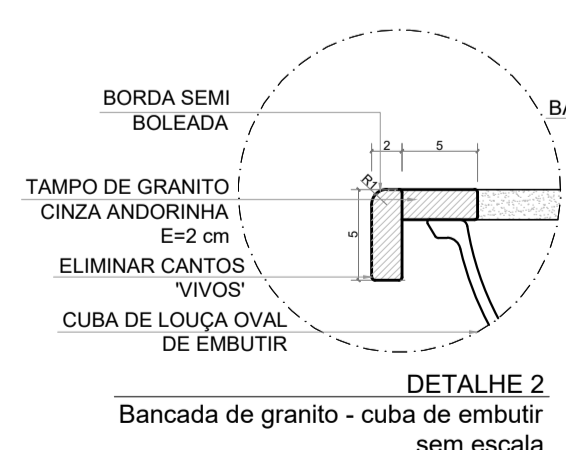
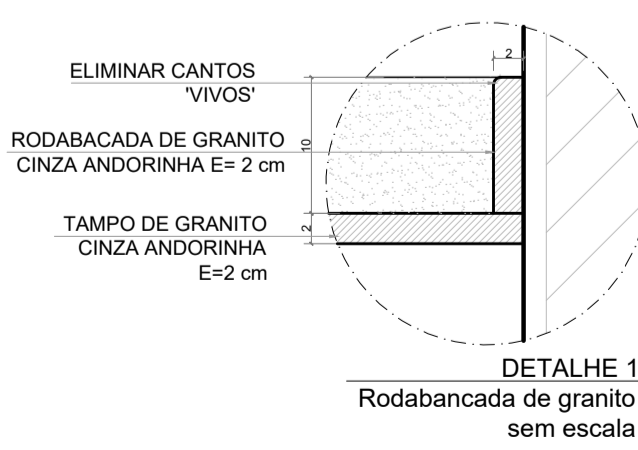
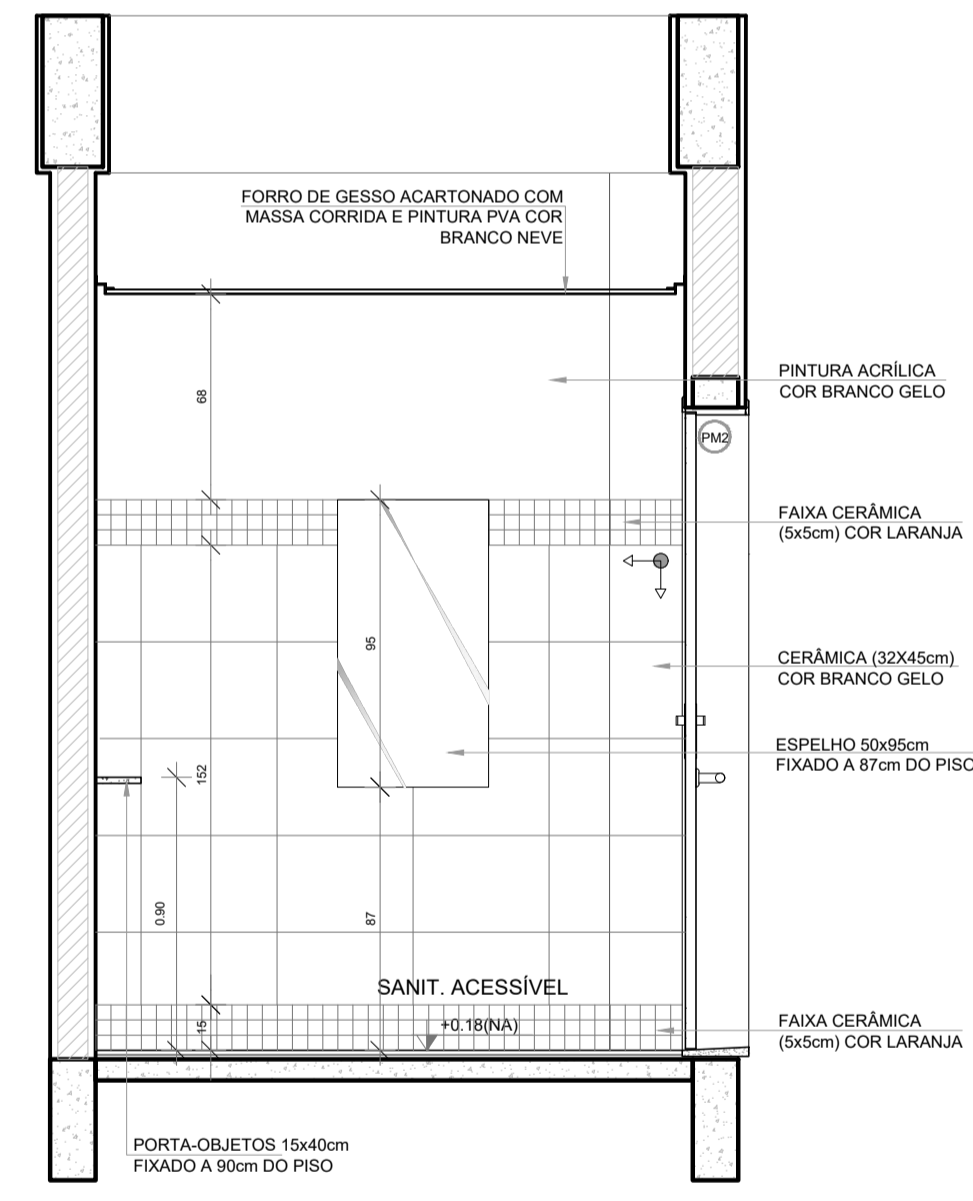
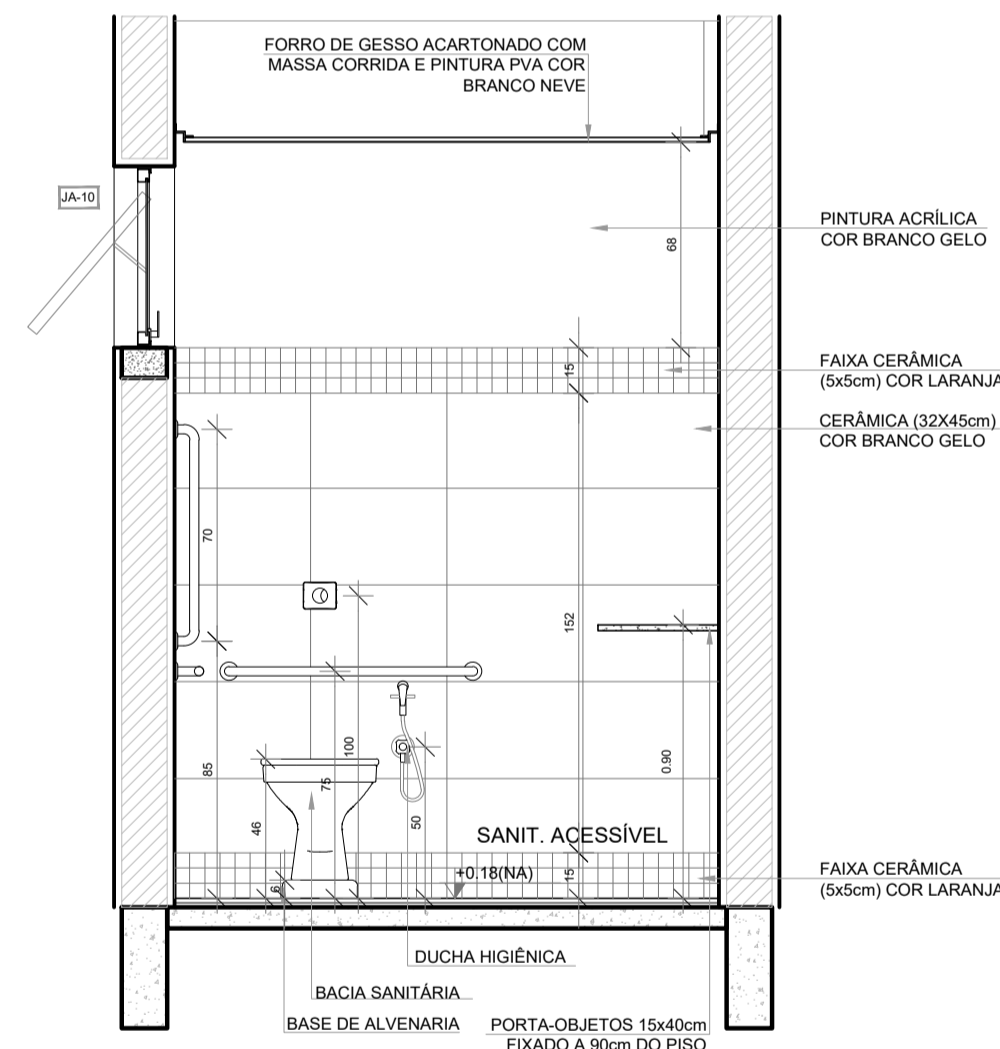
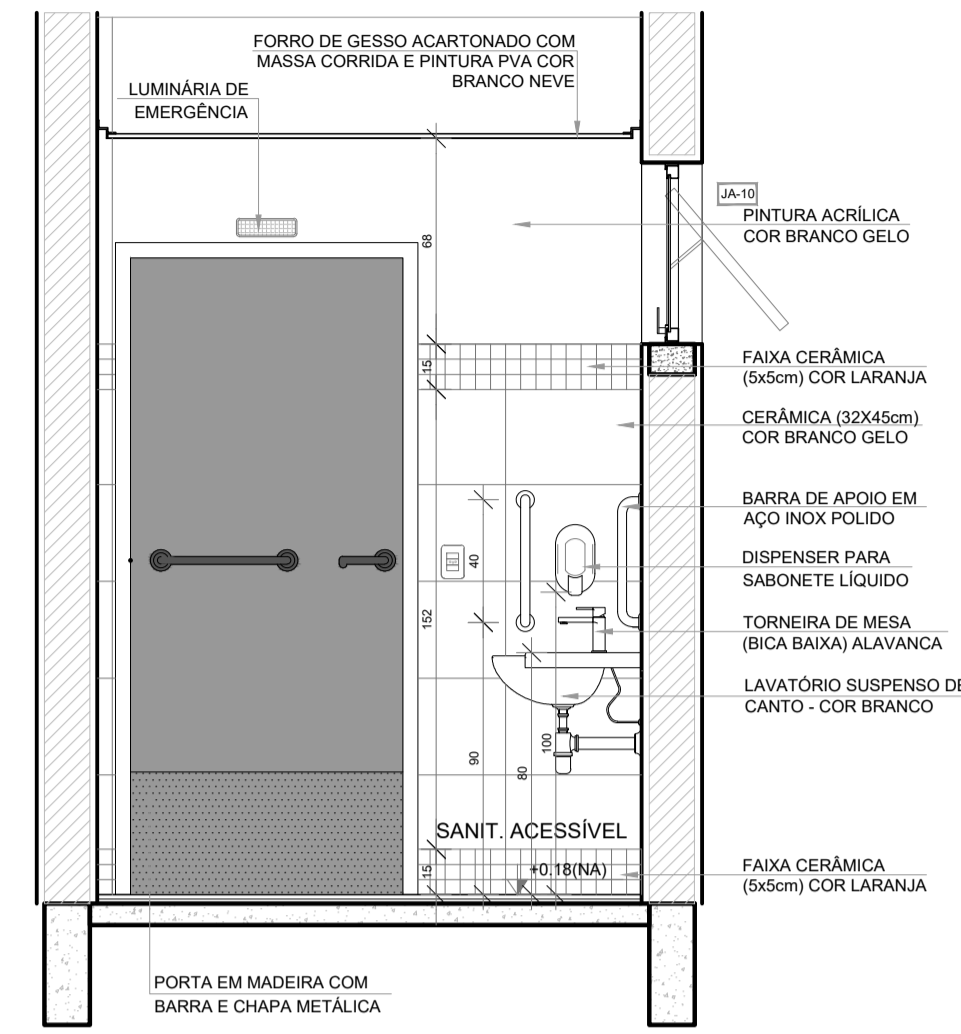
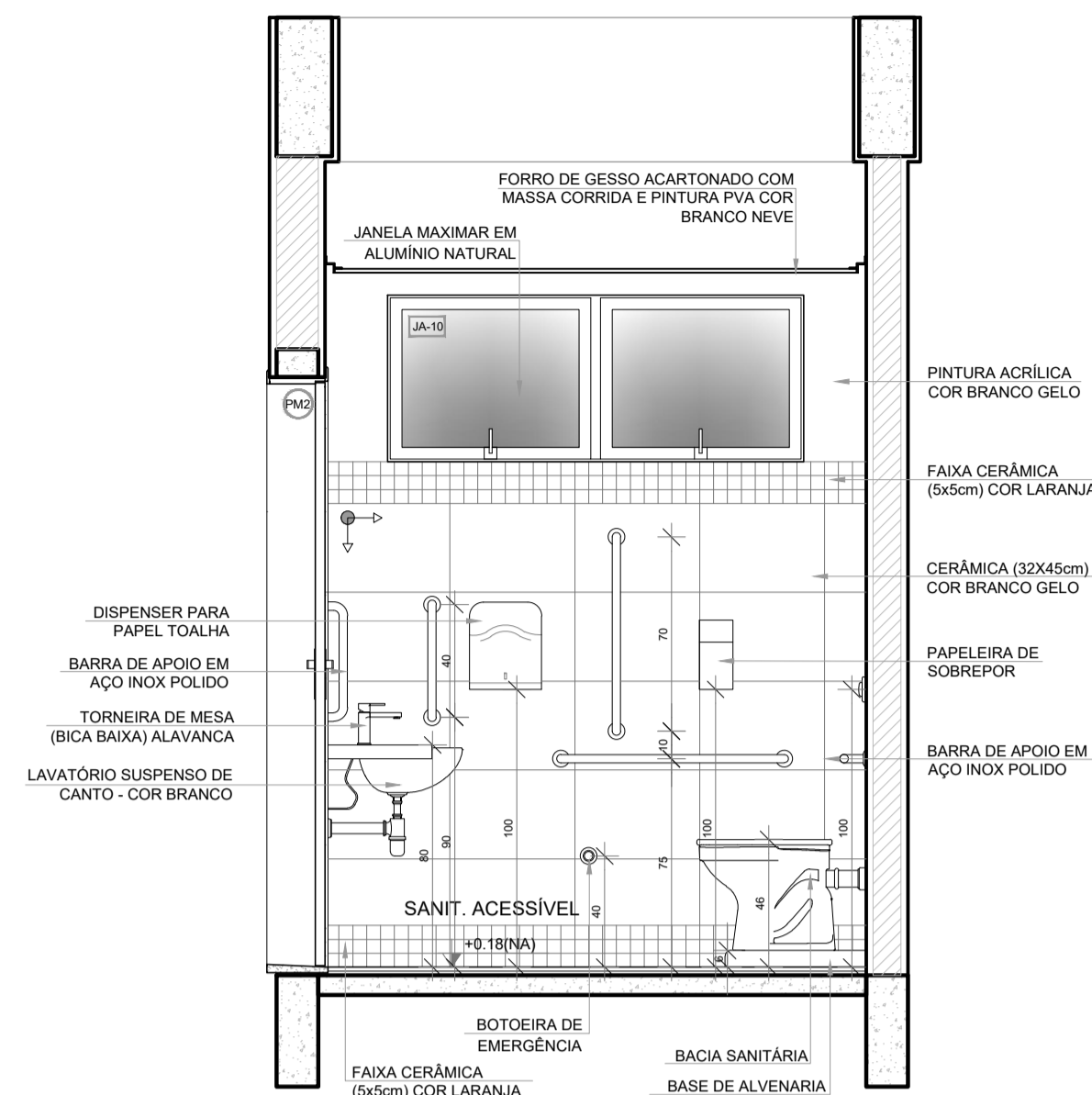
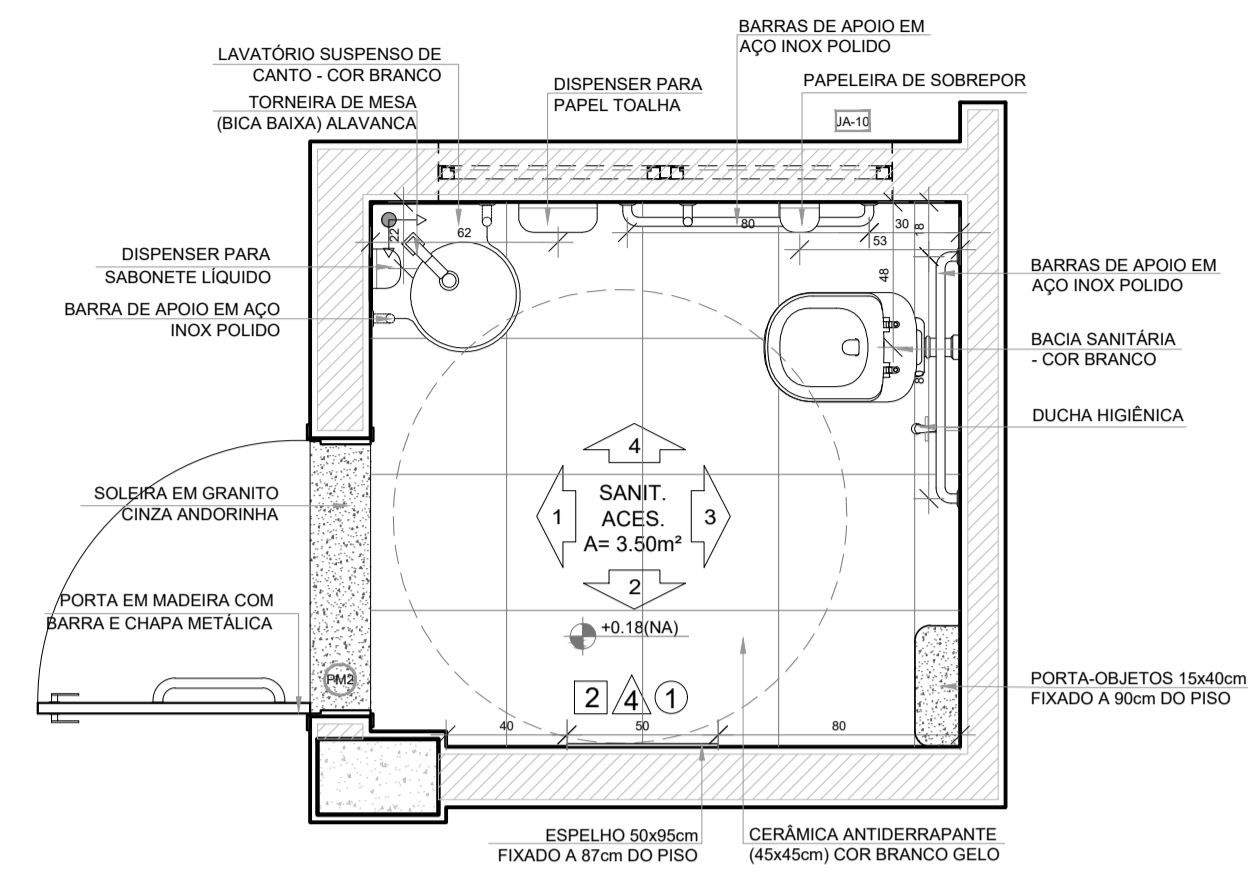

NOTAS

- MEDIDAS E NÍVEIS EM METROS.
- VERIFICAR POSIÇÃO EXATA DOS PILARES NO PROJETO ESTRUTURAL.
- VERIFICAR DETALHES CONSTRUTIVOS PERTINENTES NAS PRANCHAS DE DETALHAMENTO.
- EM CASO DE CONFLITO DE INFORMAÇÕES ENTRE O PROJETO GRÁFICO E O MEMORIAL DESCRITIVO, PREVALECE A INFORMAÇÃO CONTIDA NOS DESENHOS.
- ALTERAÇÕES NESTE PROJETO SOMENTE COM AUTORIZAÇÃO EXPRESSA DO FNDE.

REFERÊNCIAS:

- PLANILHA DE QUANTITATIVOS
- MEMORIAL DESCRITIVO E ESPECIFICAÇÕES TÉCNICAS (MARCAS/ FABRICANTES DE MATERIAIS RELACIONADOS AOS PROJETOS CONSTITUEM-SE APENAS COMO REFERÊNCIA. O FNDE NÃO DIRECIONA A ESCOLHA DE MARCAS E NÃO MANTÉM CADASTRO DE FABRICANTES).



Nº	DATA	DESCRIÇÃO
CONTROLE DE REVISÕES		

FNDE Fundo Nacional de Desenvolvimento da Educação

MINISTÉRIO DA EDUCAÇÃO

PROJETO PADRÃO - FNDE

PROPRIETÁRIO:	
ENDEREÇO:	
MUNICÍPIO - UF:	
PROPRIETÁRIO	
RESP. TÉCNICO	CREA
AUTOR DO PROJETO	CAU

DLFO	CREA
	RA

OBSERVAÇÕES:

ESCOLA 9 SALAS DE AULA - MODELO TÉRREO
PROJETO DE ARQUITETURA

COORDENAÇÃO CGEST - Coordenação Geral de Infraestrutura Educacional	AMPLIAÇÃO BLOCO H - PEDAGÓGICO 2 SANITÁRIO ACESSÍVEL DETALHES BANCADAS	ARQ
REVISÃO R.00	ESCALA 1/25	PRANCHA 45/49
FORMATO A1 (841x594)	DATA EMISSÃO JANEIRO/2021	

1 SANITÁRIO FEMININO
ESCALA 1/25

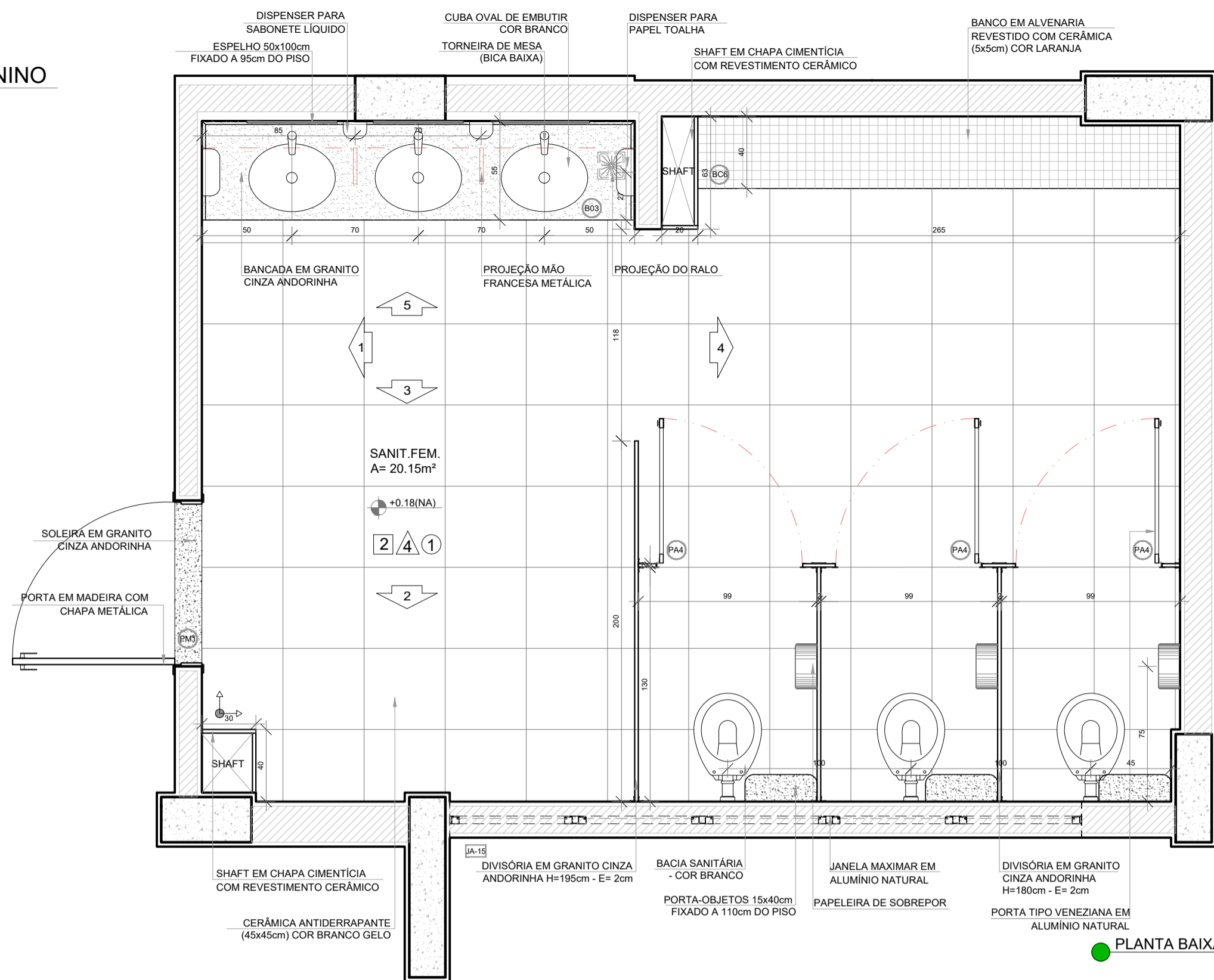

PLANTA BAIXA

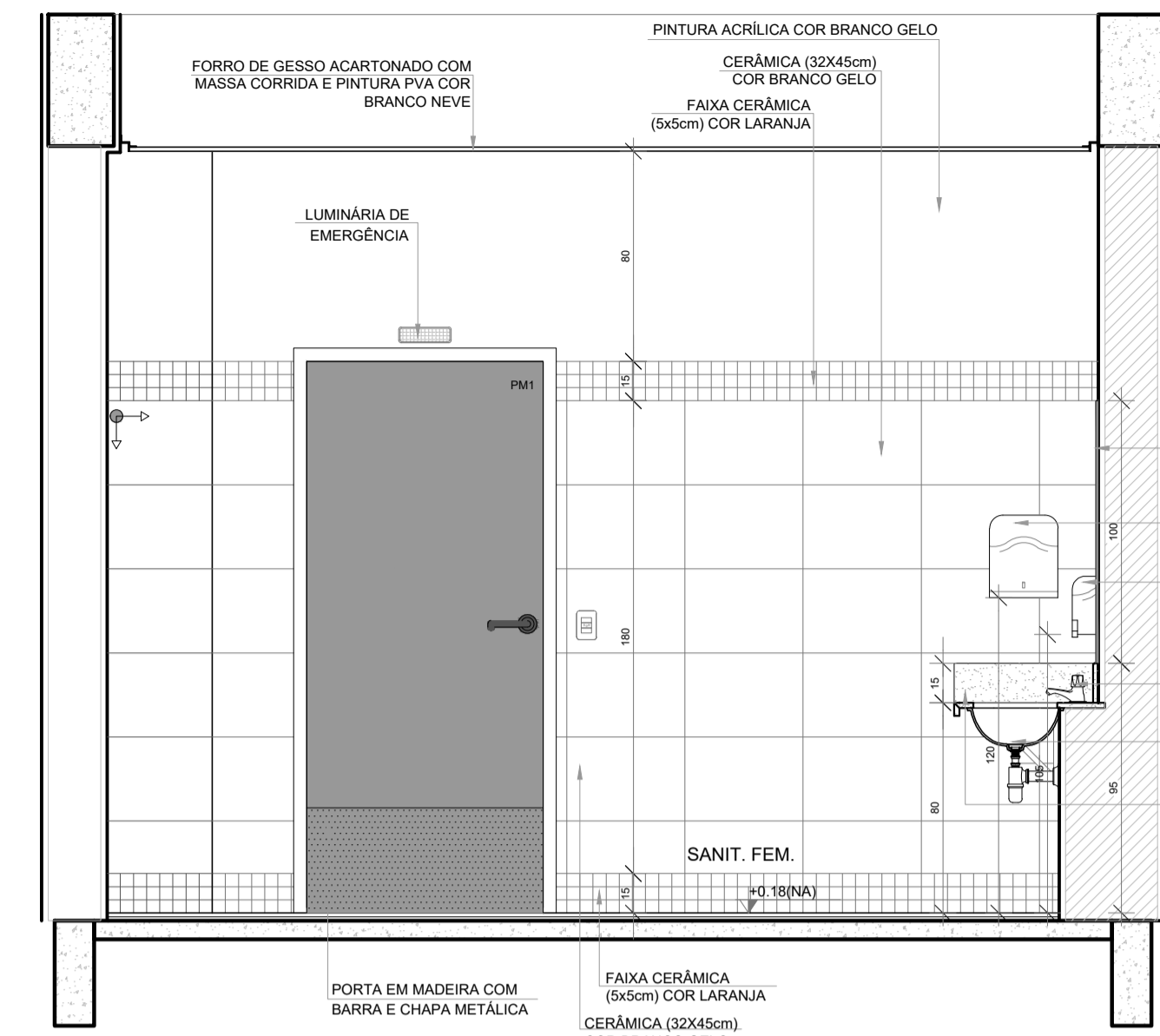

VISTA 1

NOTAS

- MEDIDAS E NÍVEIS EM METROS;
- VERIFICAR POSIÇÃO EXATA DOS PILARES NO PROJETO ESTRUTURAL;
- VERIFICAR DETALHES CONSTRUTIVOS PERTINENTES NAS FRANJAS DE DETALHAMENTO;
- EM CASO DE CONFLITO DE INFORMAÇÕES ENTRE O PROJETO GRÁFICO E O MEMORIAL DESCRITIVO, PREVALECE A INFORMAÇÃO CONTIDA NOS DESENHOS;
- ALTERAÇÕES NESTE PROJETO SOMENTE COM AUTORIZAÇÃO EXPRESSA DO FNDE

REFERÊNCIAS:

- PLANILHA DE QUANTITATIVOS
- MEMORIAL DESCRITIVO E ESPECIFICAÇÕES TÉCNICAS (MARCAS/ FABRICANTES DE MATERIAIS RELACIONADOS AOS PROJETOS CONSTITUEM-SE APENAS COMO REFERÊNCIA. O FNDE NÃO DIRECIONA A ESCOLHA DE MARCAS E NÃO MANTÉM CADASTRO DE FABRICANTES).



CROQUI DE REFERÊNCIA

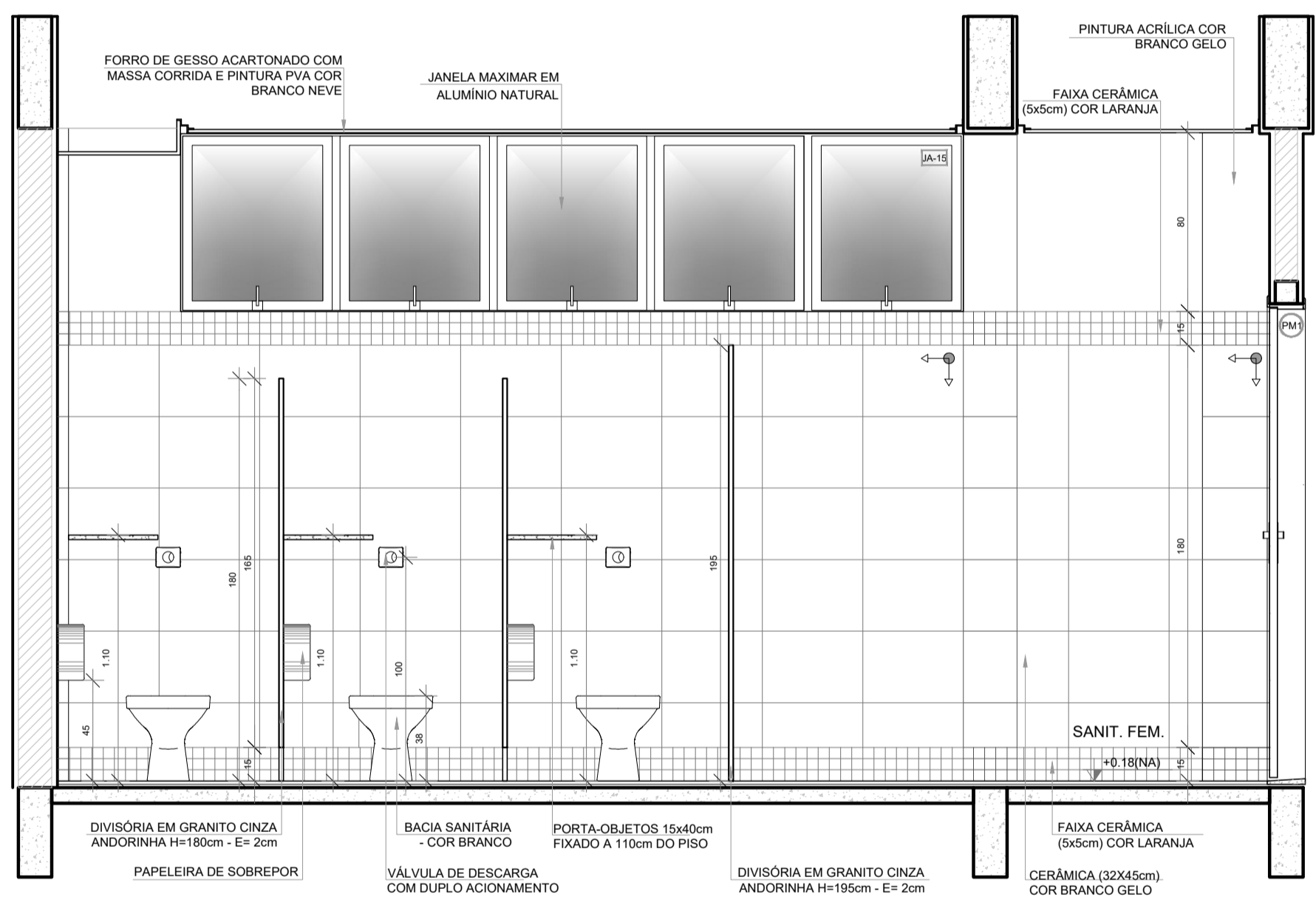

VISTA 2

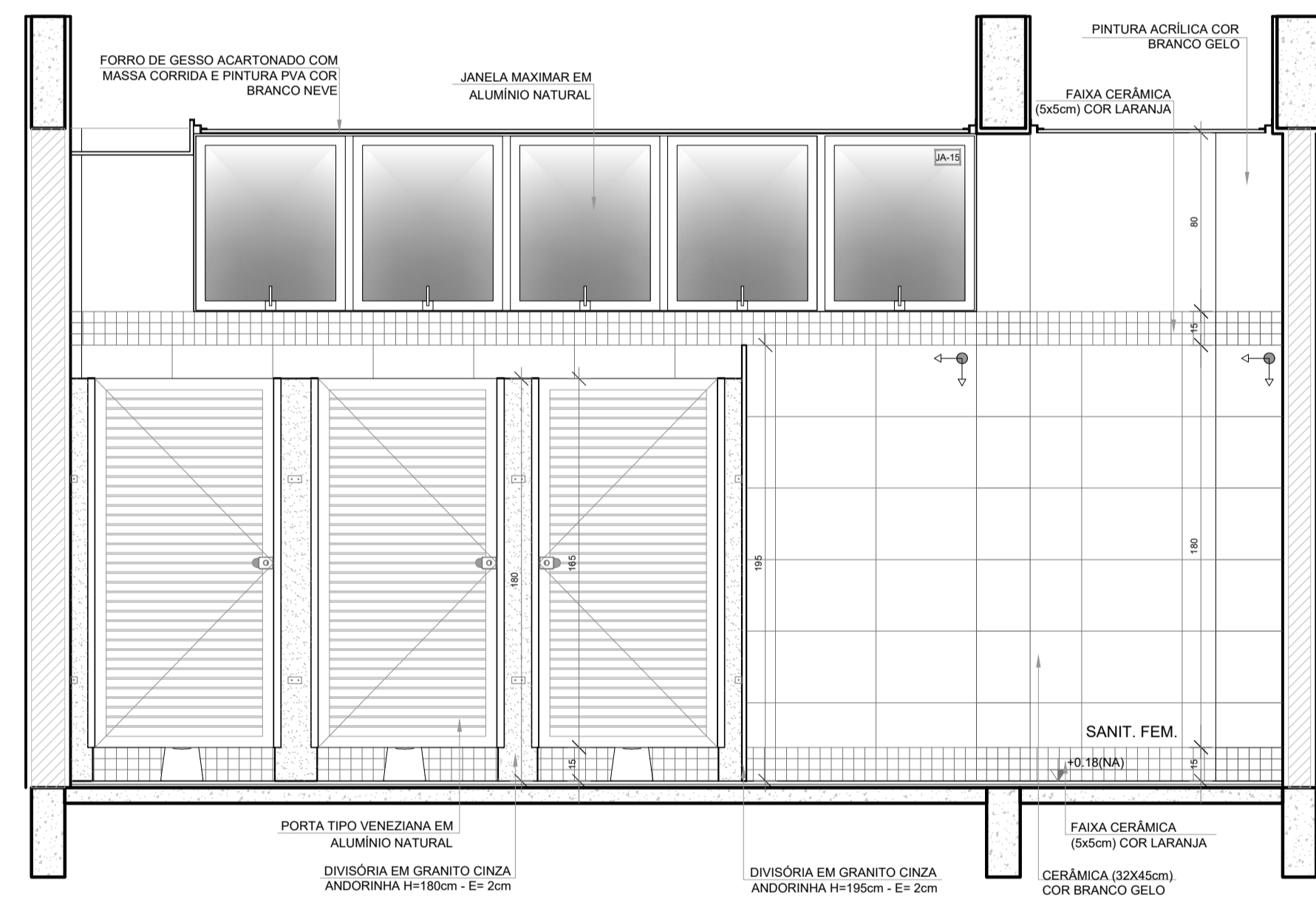

VISTA 3

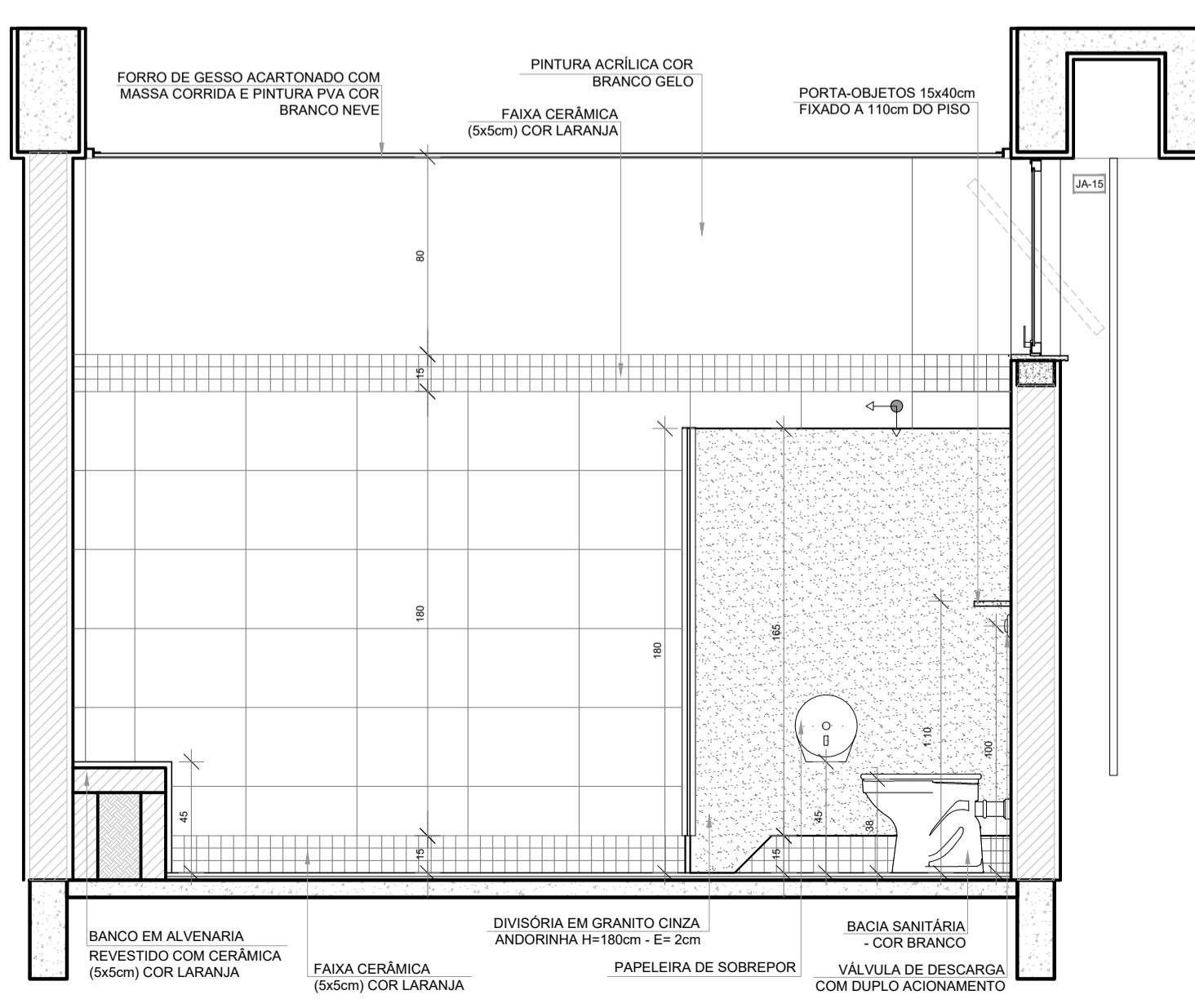

VISTA 4

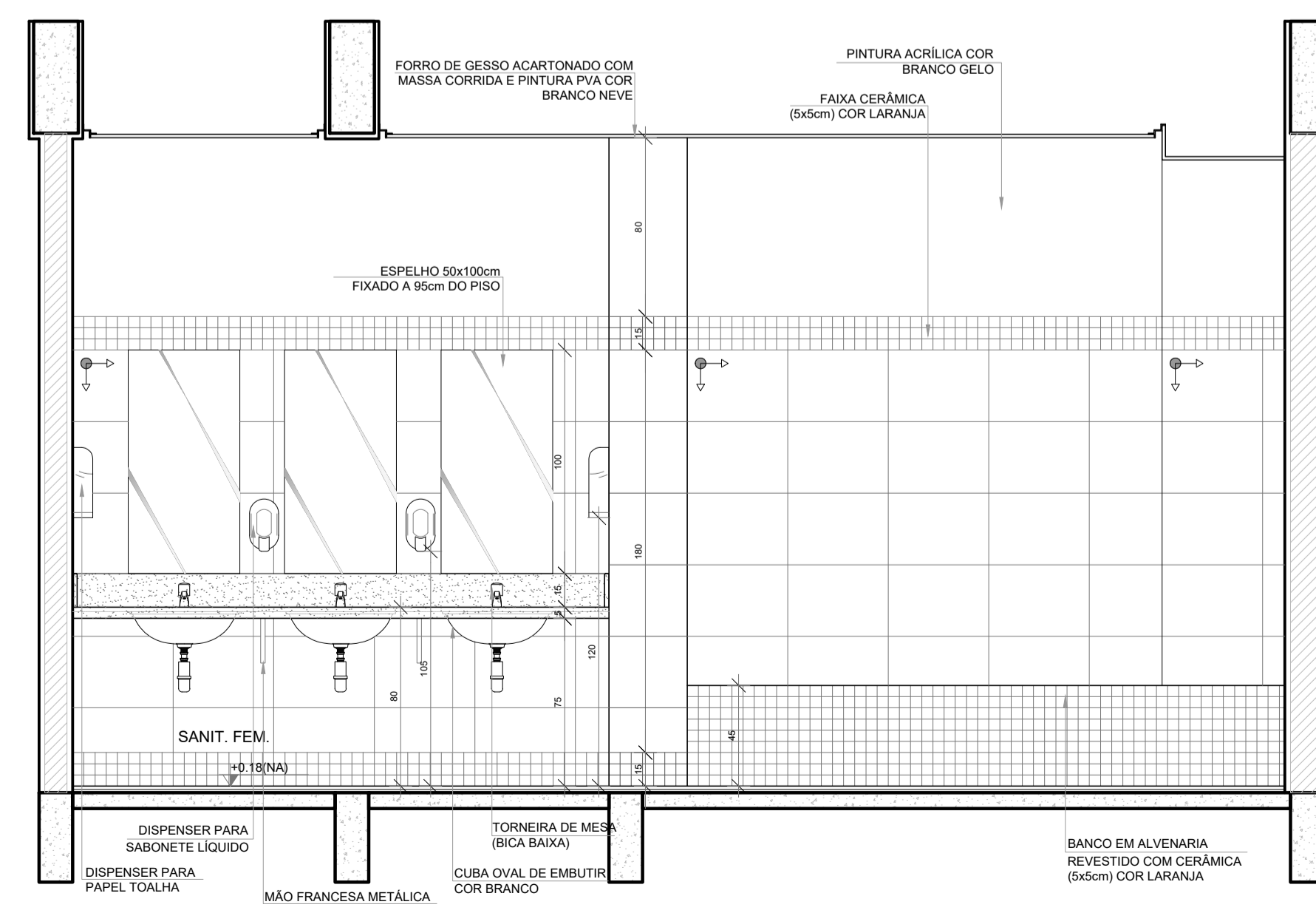

VISTA 5

Nº	DATA	DESCRIÇÃO
CONTROLE DE REVISÕES		
FNDE <small>Fundo Nacional de Desenvolvimento da Educação</small>		MINISTÉRIO DA EDUCAÇÃO
PROJETO PADRÃO - FNDE		
PROPRIETÁRIO: _____		
ENDEREÇO: _____		
MUNICÍPIO - UF: _____		
PROPRIETÁRIO _____		
RESP. TÉCNICO _____		CREA _____
AUTOR DO PROJETO _____		CAU _____
DILFO _____	CREA _____	
		RA _____
OBSERVAÇÕES:		
ESCOLA 9 SALAS DE AULA - MODELO TÉRREO		
PROJETO DE ARQUITETURA		
COORDENAÇÃO CGEST - Coordenação Geral de Infraestrutura Educacional	AMPLIAÇÃO BLOCO H - PEDAGÓGICO 2 SANITÁRIO FEMININO	ARQ
REVISÃO R.00	ESCALA 1/25	PRANCHA 46/49
FORMATO A1 (841x594)	DATA EMISSÃO JANEIRO/2021	

1 SANITÁRIO MASCULINO
ESCALA 1/25

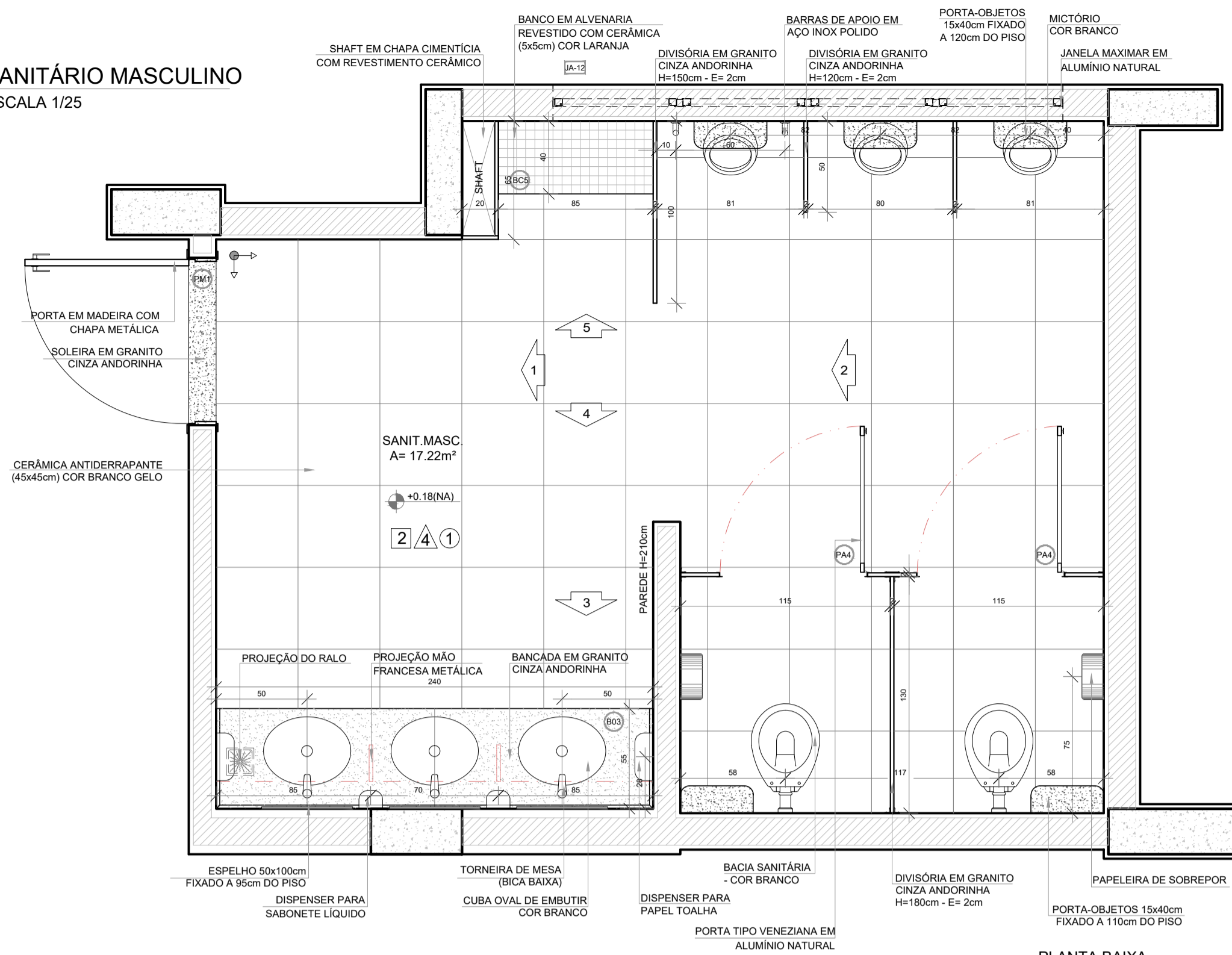

PLANTA BAIXA

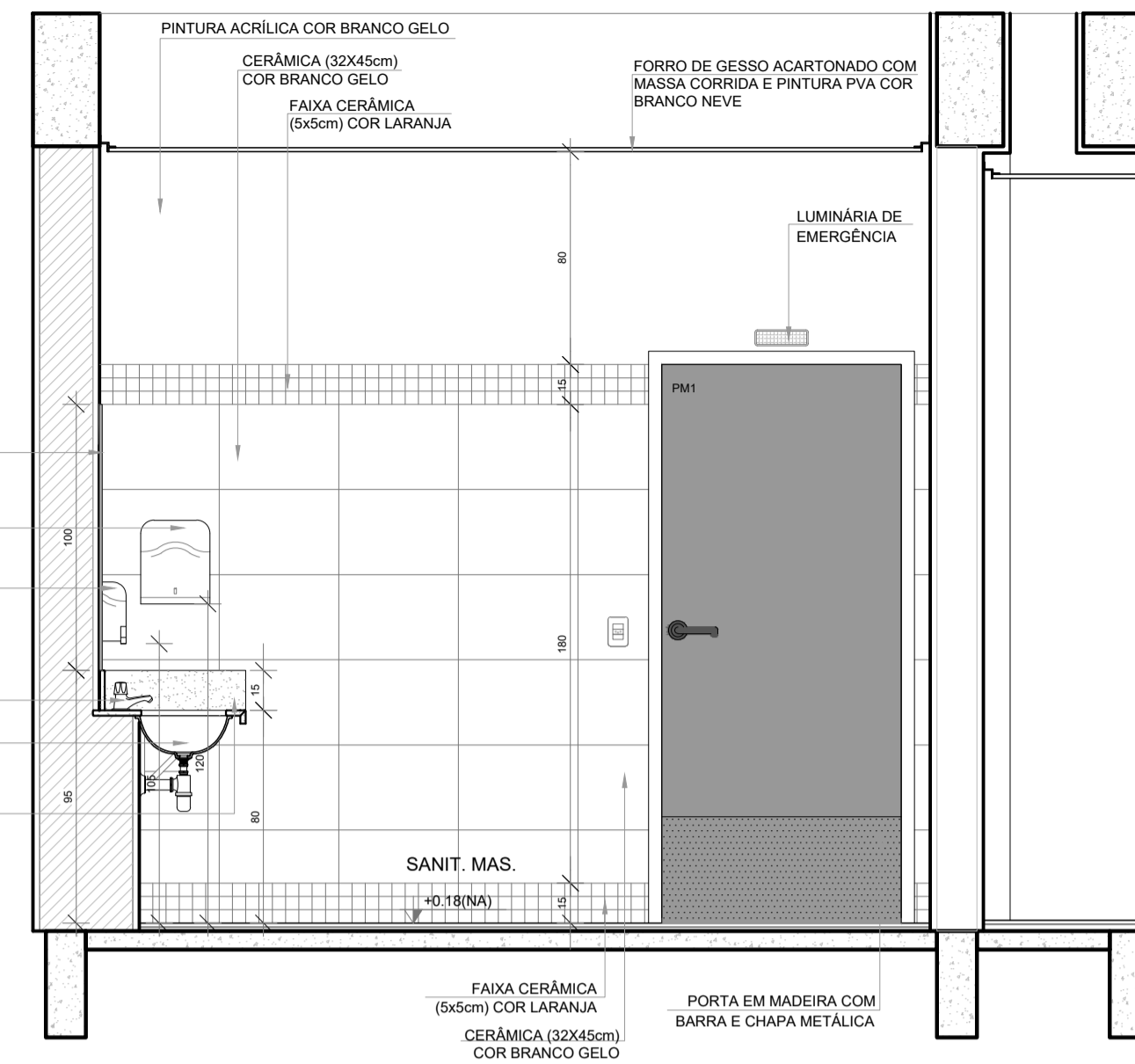

VISTA 1

NOTAS

- MEDIDAS E NÍVEIS EM METROS;
- VERIFICAR POSIÇÃO EXATA DOS PILARES NO PROJETO ESTRUTURAL;
- VERIFICAR DETALHES CONSTRUTIVOS PERTINENTES NAS FRANCHAS DE DETALHAMENTO;
- EM CASO DE CONFLITO DE INFORMAÇÕES ENTRE O PROJETO GRÁFICO E O MEMORIAL DESCRITIVO, PREVALECE A INFORMAÇÃO CONTIDA NOS DESENHOS;
- ALTERAÇÕES NESTE PROJETO SOMENTE COM AUTORIZAÇÃO EXPRESSA DO FNDE

REFERÊNCIAS:

- PLANILHA DE QUANTITATIVOS
- MEMORIAL DESCRITIVO E ESPECIFICAÇÕES TÉCNICAS (MARCAS/ FABRICANTES DE MATERIAIS RELACIONADOS AOS PROJETOS CONSTITUÍM-SE APENAS COMO REFERÊNCIA. O FNDE NÃO DIRECIONA A ESCOLHA DE MARCAS E NÃO MANTÉM CADASTRO DE FABRICANTES).

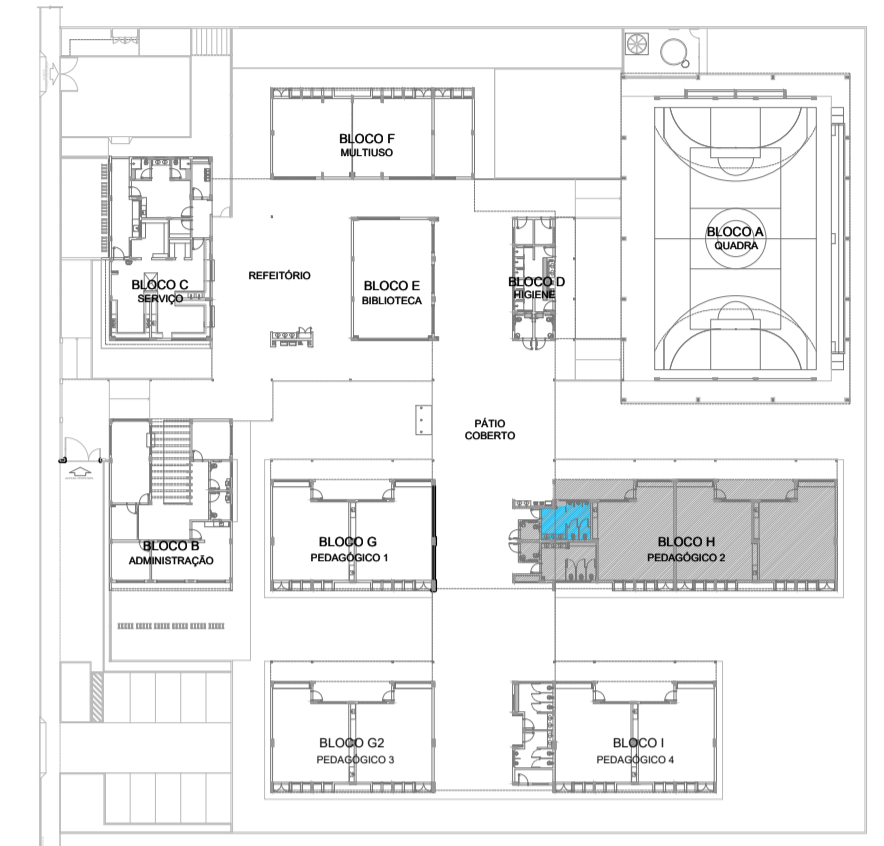

CROQUI DE REFERÊNCIA

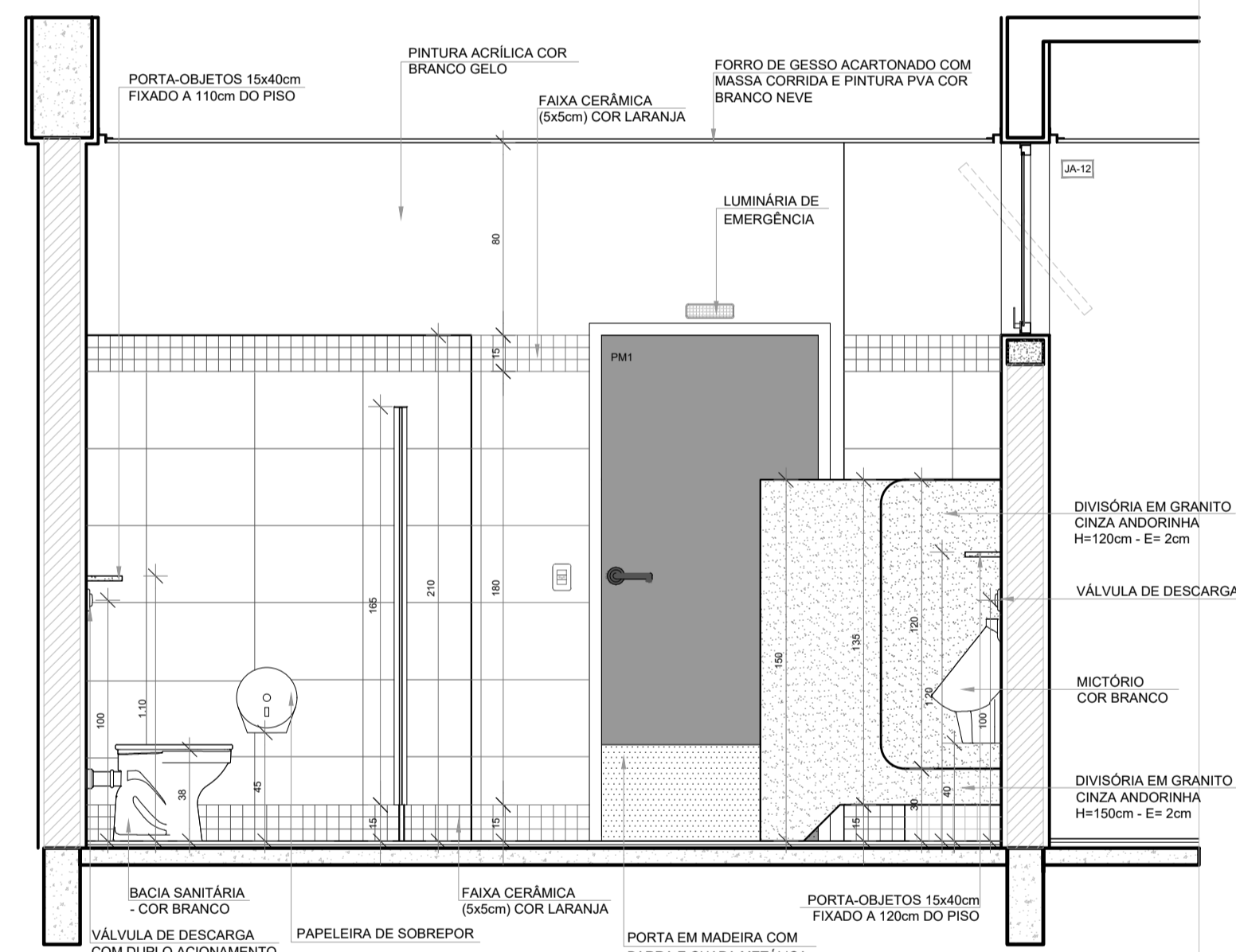

VISTA 2

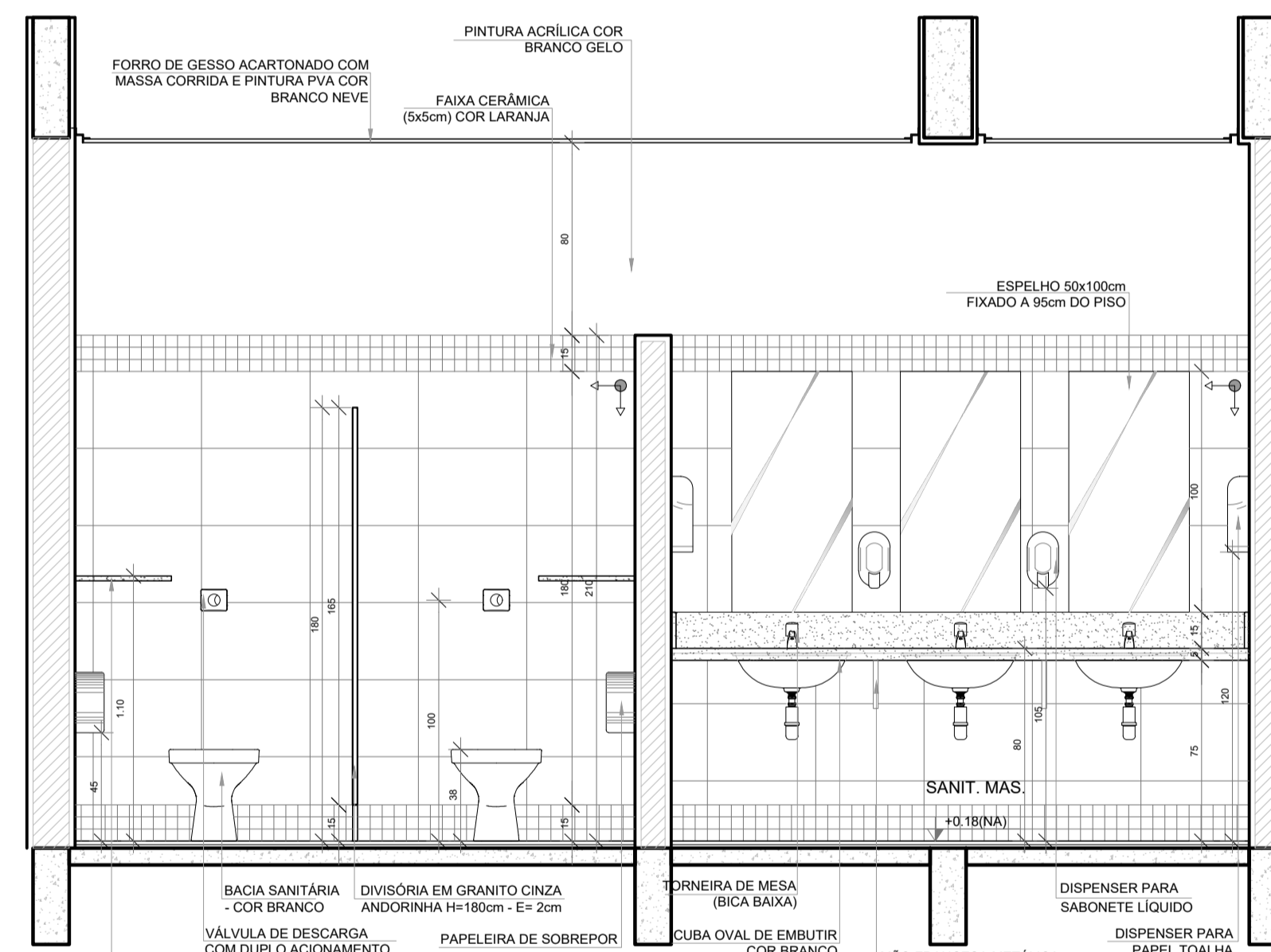

VISTA 3

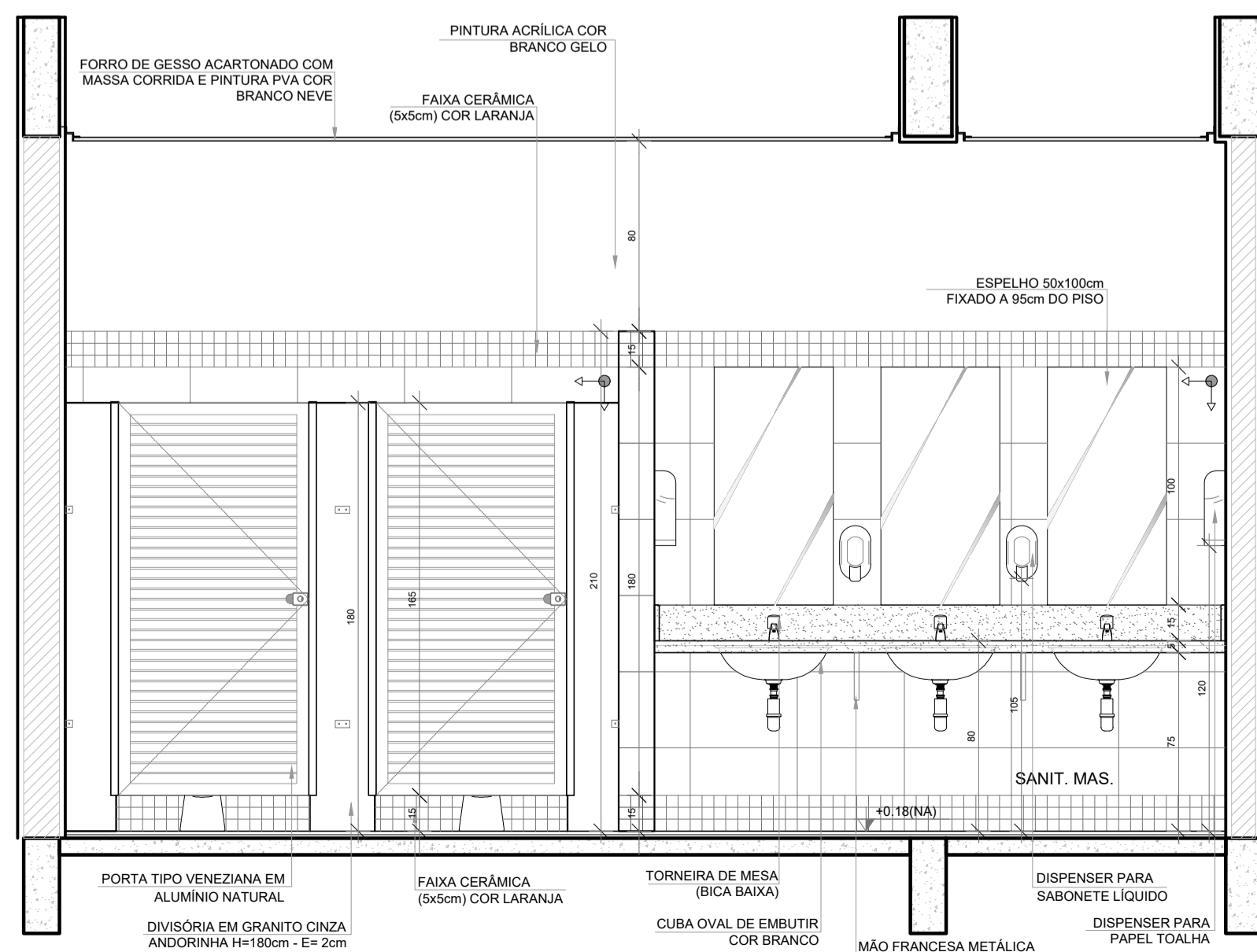

VISTA 4

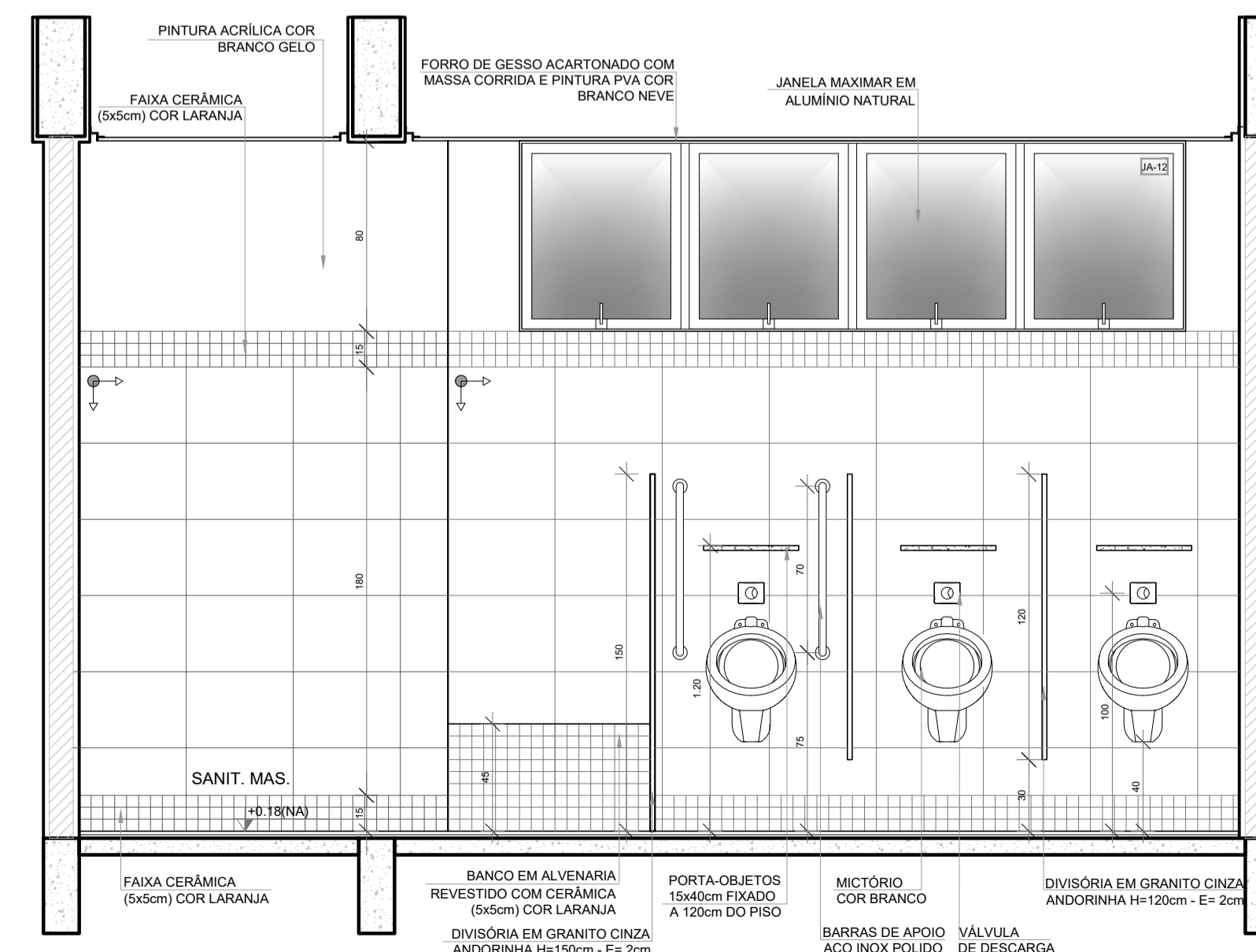

VISTA 5

Nº	DATA	DESCRIÇÃO
CONTROLE DE REVISÕES		
		MINISTÉRIO DA EDUCAÇÃO
PROJETO PADRÃO - FNDE		
PROPRIETÁRIO: _____		
ENDEREÇO: _____		
MUNICÍPIO - UF: _____		
PROPRIETÁRIO _____		
RESP. TÉCNICO _____		CREA _____
AUTOR DO PROJETO _____		CAU _____
DLFO _____	CREA _____	
		RA _____
OBSERVAÇÕES:		
ESCOLA 9 SALAS DE AULA - MODELO TÉRREO		
PROJETO DE ARQUITETURA		
COORDENAÇÃO CGEST - Coordenação Geral de Infraestrutura Educacional		ARQ
REVISÃO R.00	ESCALA 1/25	FRANCHA 47/49
FORMATO A1 (841x594)	DATA EMISSÃO JANEIRO/2021	

1 SANITÁRIO MASCULINO
ESCALA 1/25

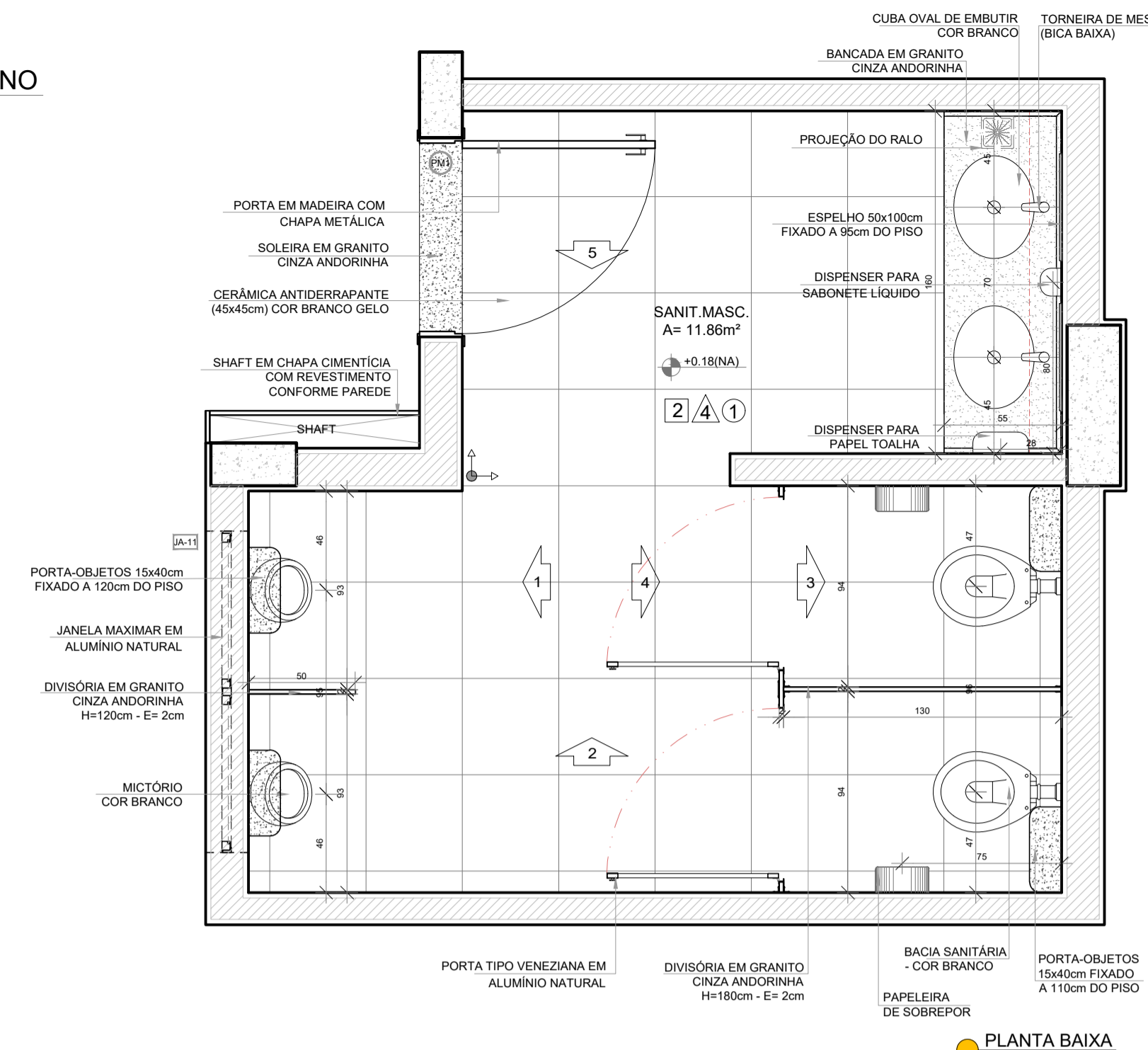

PLANTA BAIXA

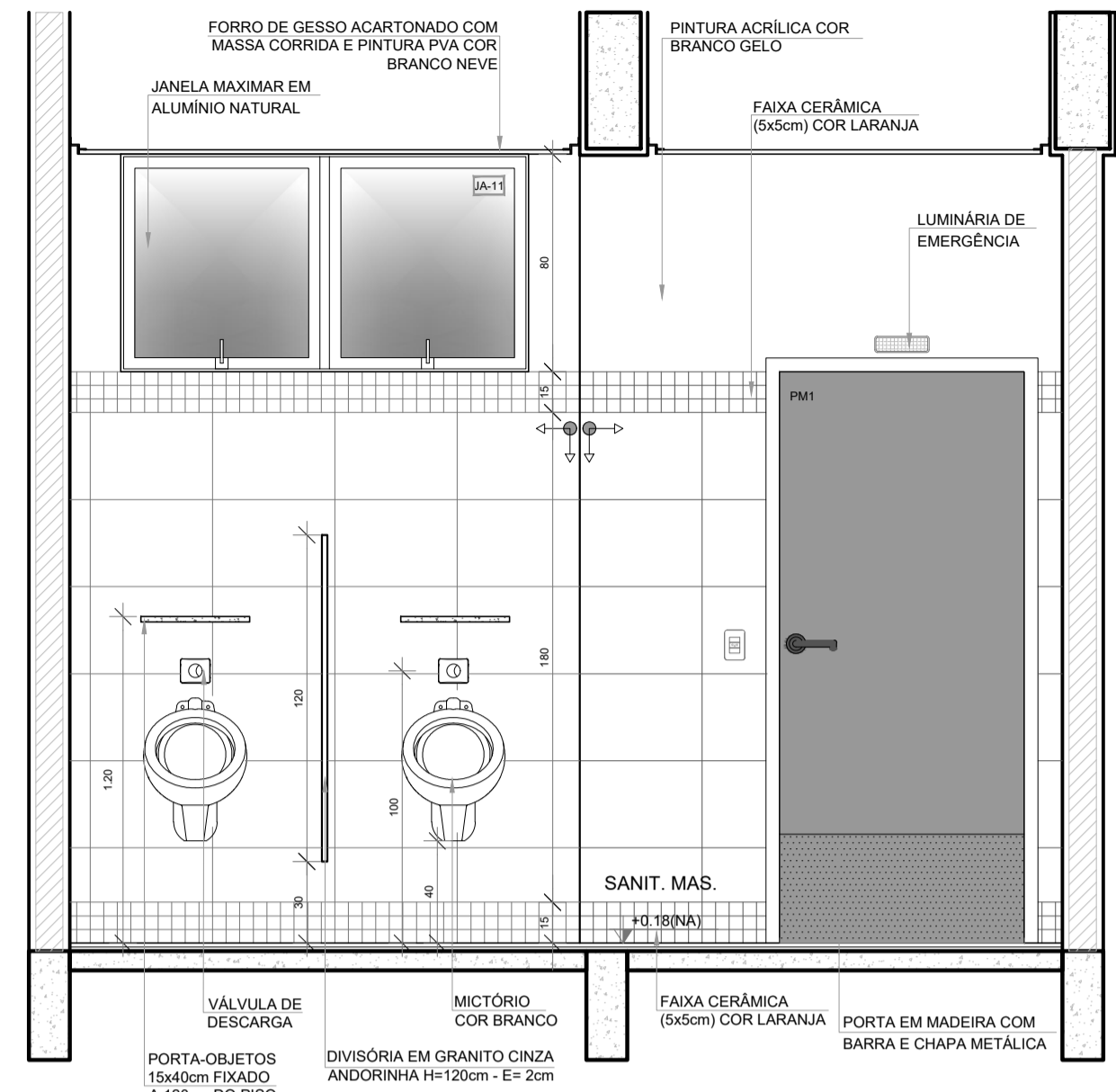

VISTA 1

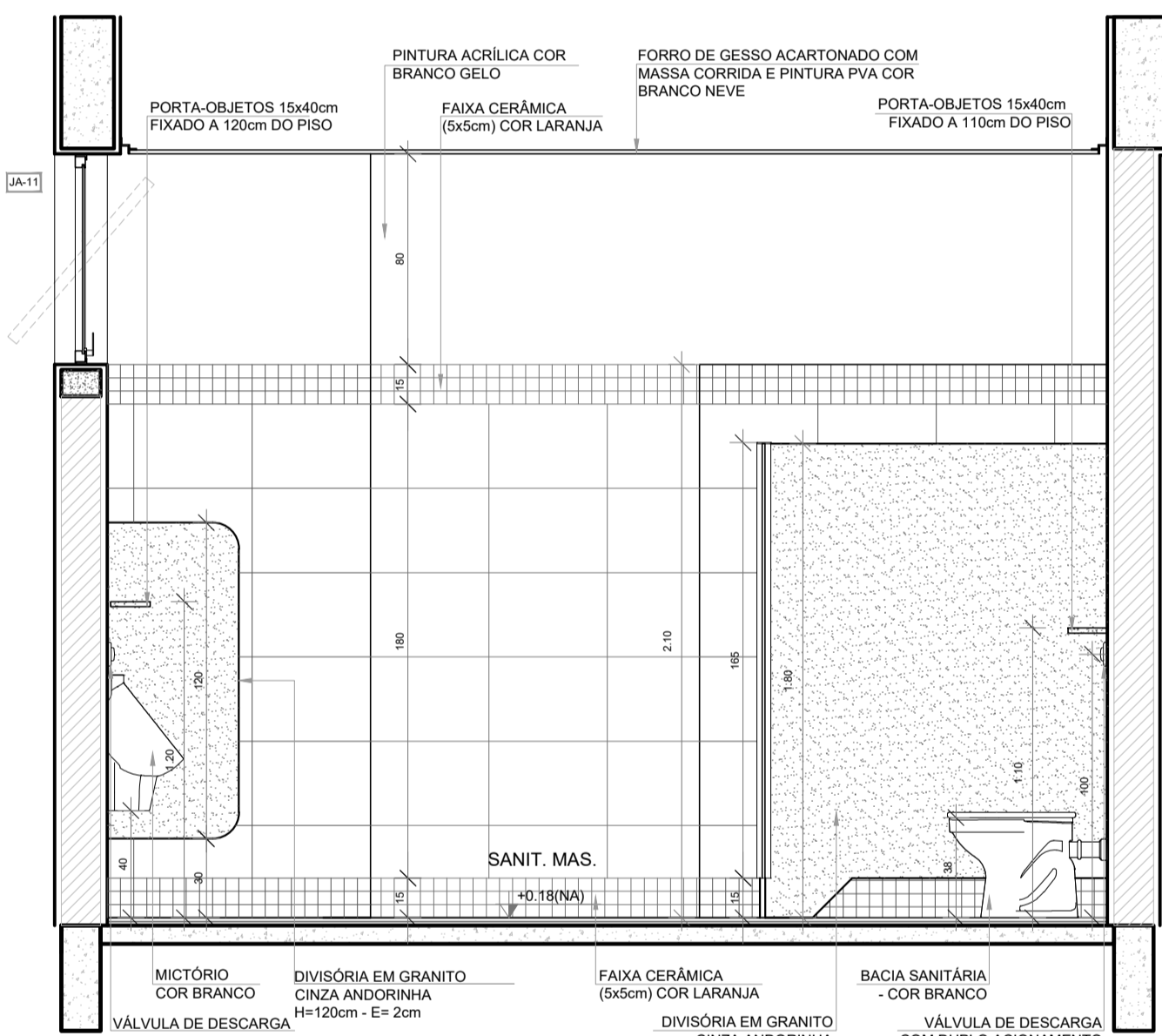

VISTA 2

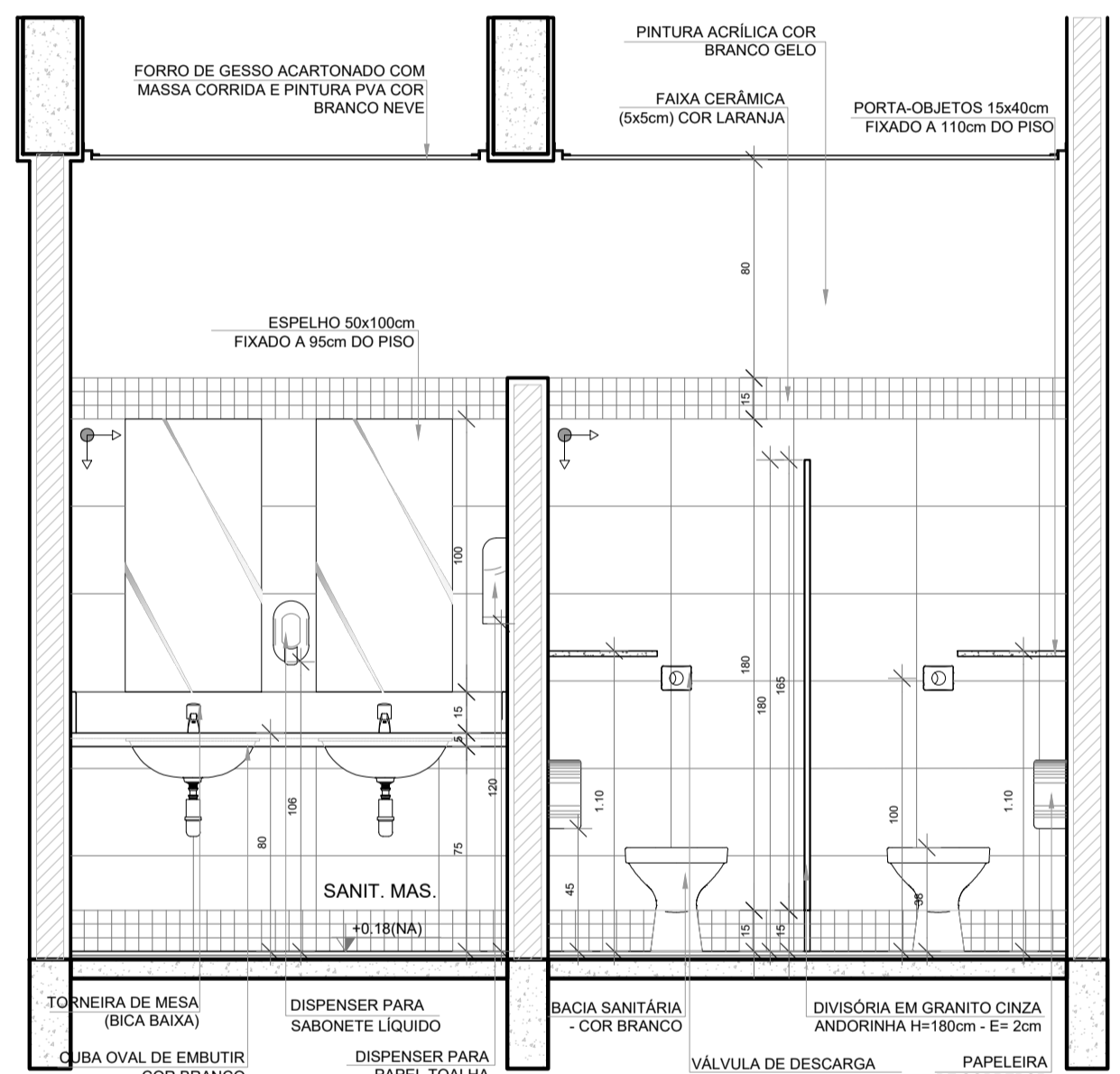

VISTA 3

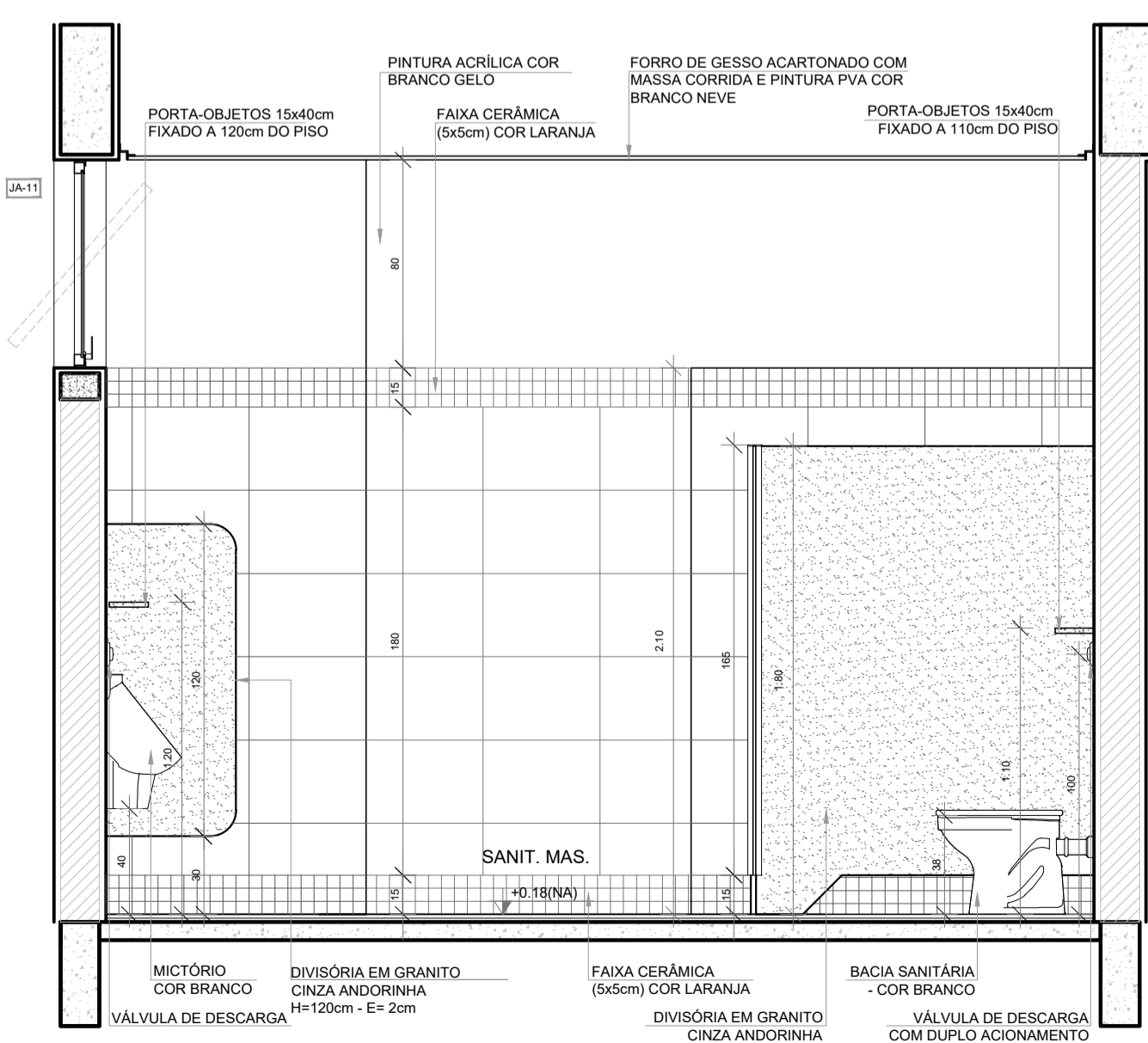

VISTA 2

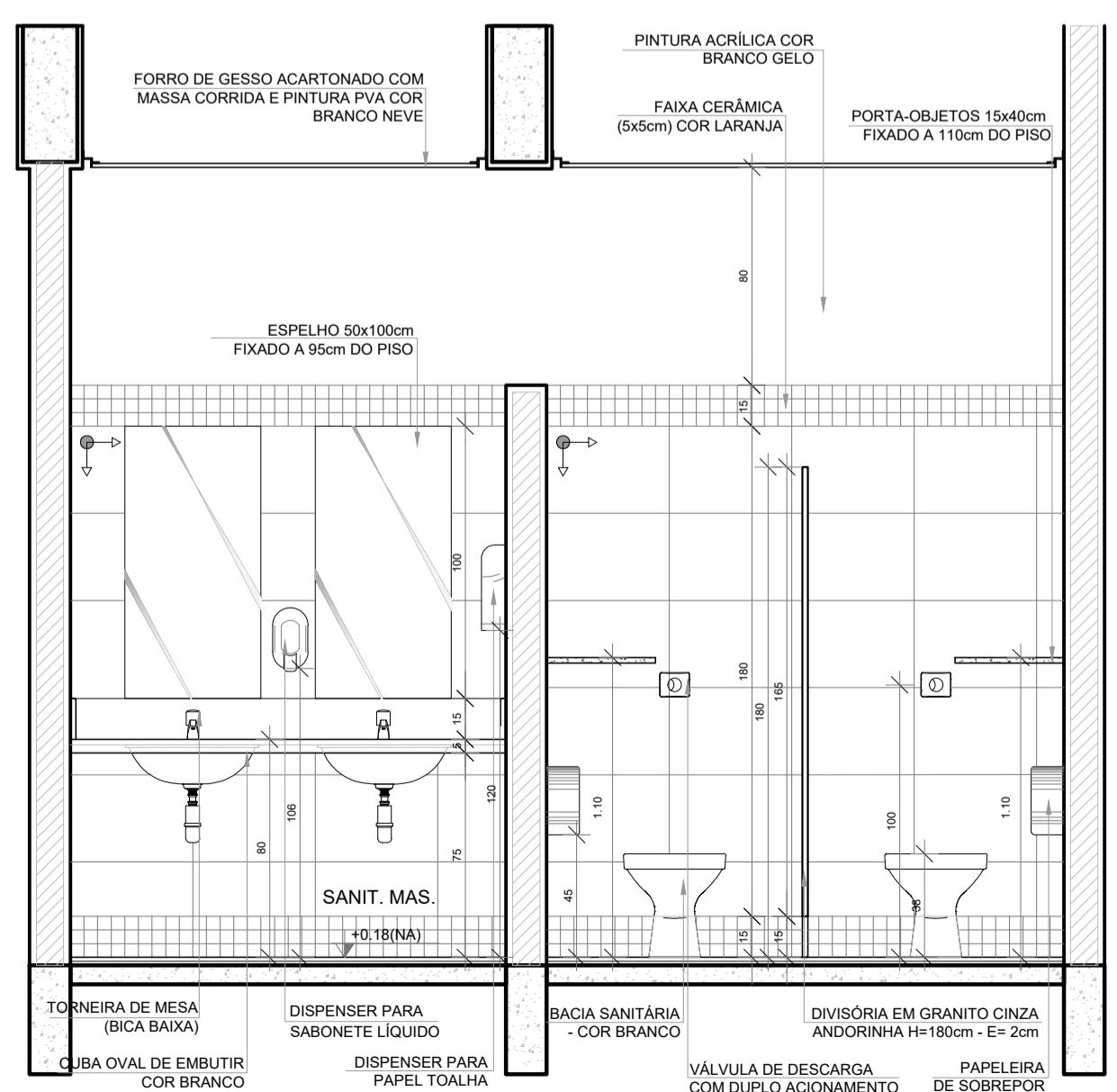

VISTA 3

NOTAS

- MEDIDAS E NÍVEIS EM METROS;
- VERIFICAR POSIÇÃO EXATA DOS PILARES NO PROJETO ESTRUTURAL;
- VERIFICAR DETALHES CONSTRUTIVOS PERTINENTES NAS PRANCHAS DE DETALHAMENTO;
- EM CASO DE CONFLITO DE INFORMAÇÕES ENTRE O PROJETO GRÁFICO E O MEMORIAL DESCRITIVO, PREVALECE A INFORMAÇÃO CONTIDA NOS DESENHOS;
- ALTERAÇÕES NESTE PROJETO SOMENTE COM AUTORIZAÇÃO EXPRESSA DO FNDE

REFERÊNCIAS:

- PLANILHA DE QUANTITATIVOS
- MEMORIAL DESCRITIVO E ESPECIFICAÇÕES TÉCNICAS (MARCAS/ FABRICANTES DE MATERIAIS RELACIONADOS AOS PROJETOS CONSTITUEM-SE APENAS COMO REFERÊNCIA. O FNDE NÃO DIRECIONA A ESCOLHA DE MARCAS E NÃO MANTÉM CADASTRO DE FABRICANTES).



CROQUI DE REFERÊNCIA

Nº	DATA	DESCRIÇÃO
CONTROLE DE REVISÕES		
FNDE <small>Fundo Nacional de Desenvolvimento da Educação</small>		MINISTÉRIO DA EDUCAÇÃO
PROJETO PADRÃO - FNDE		
PROPRIETÁRIO: _____		
ENDEREÇO: _____		
MUNICÍPIO - UF: _____		
PROPRIETÁRIO _____		
RESP. TÉCNICO _____		CREA _____
AUTOR DO PROJETO _____		CAU _____
DLFO _____	CREA _____	
		RA _____
OBSERVAÇÕES:		
ESCOLA 9 SALAS DE AULA - MODELO TÉRREO		
PROJETO DE ARQUITETURA		
COORDENAÇÃO CGEST - Coordenação Geral de Infraestrutura Educacional	AMPLIAÇÃO BLOCO I - PEDAGÓGICO 4 SANITÁRIO MASCULINO	ARQ
REVISÃO R.00	ESCALA 1/25	PRANCHA 48/49
FORMATO A1 (841x594)	DATA EMISSÃO JANEIRO/2021	

1 SANITÁRIO FEMININO
ESCALA 1/25

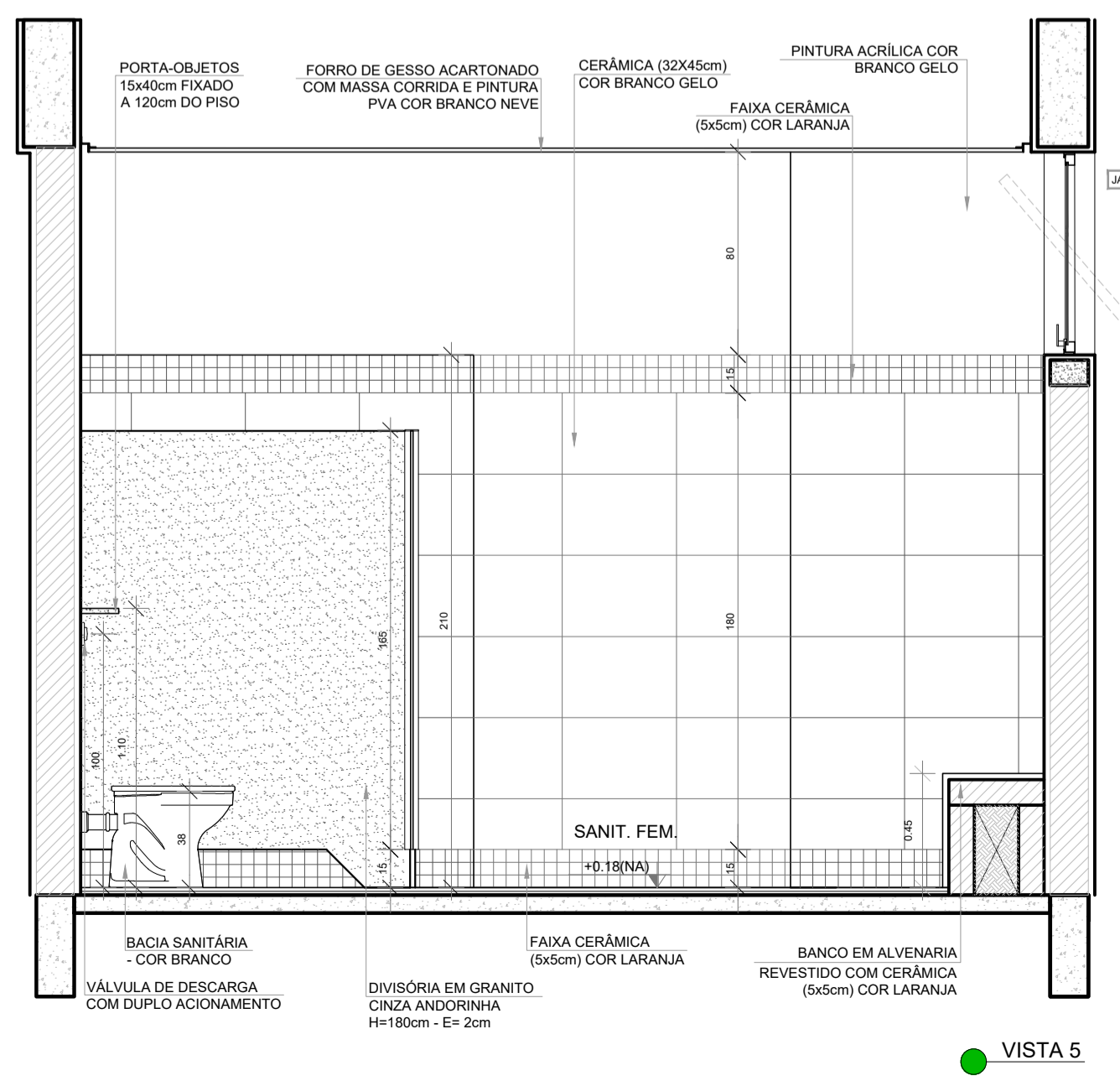
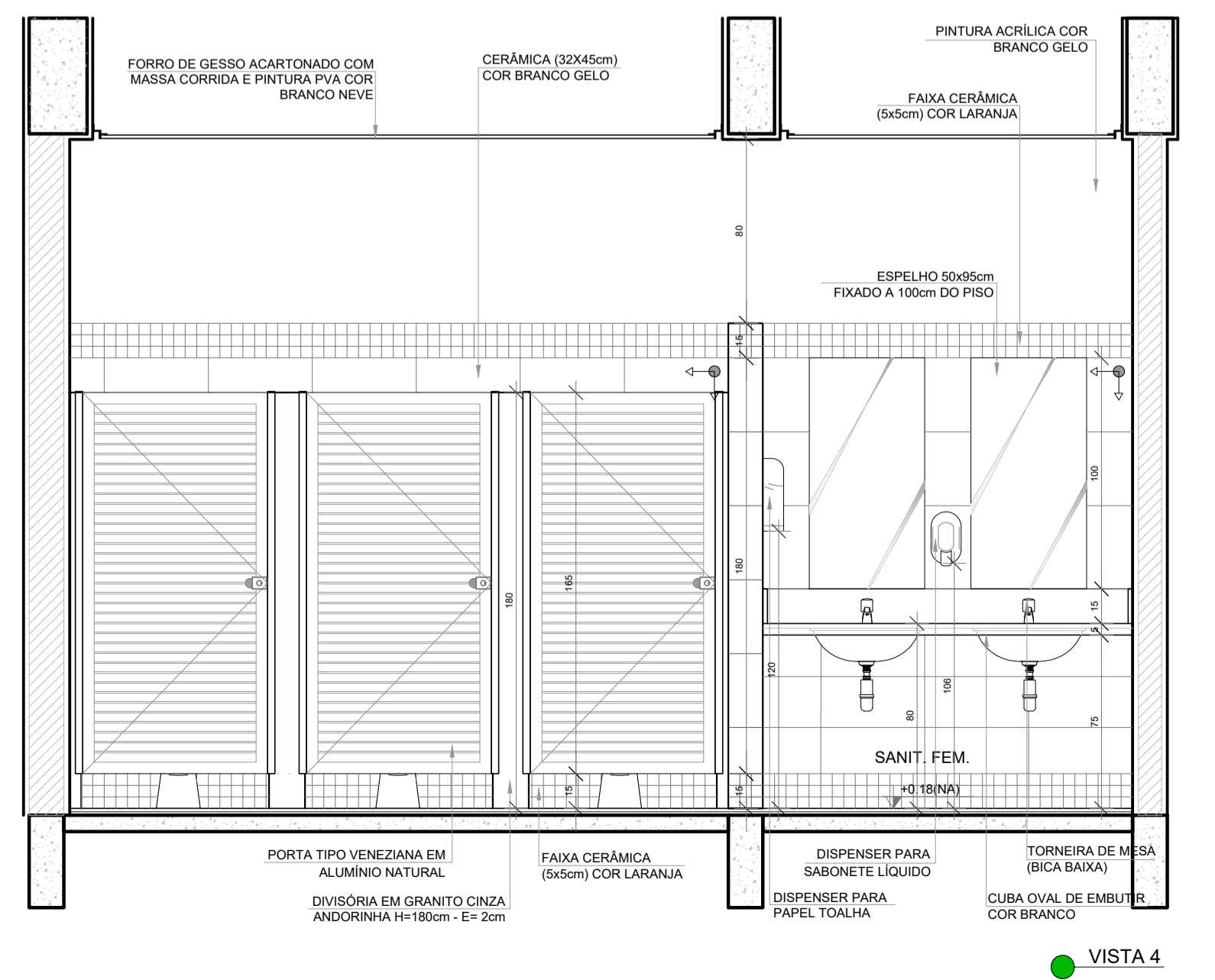
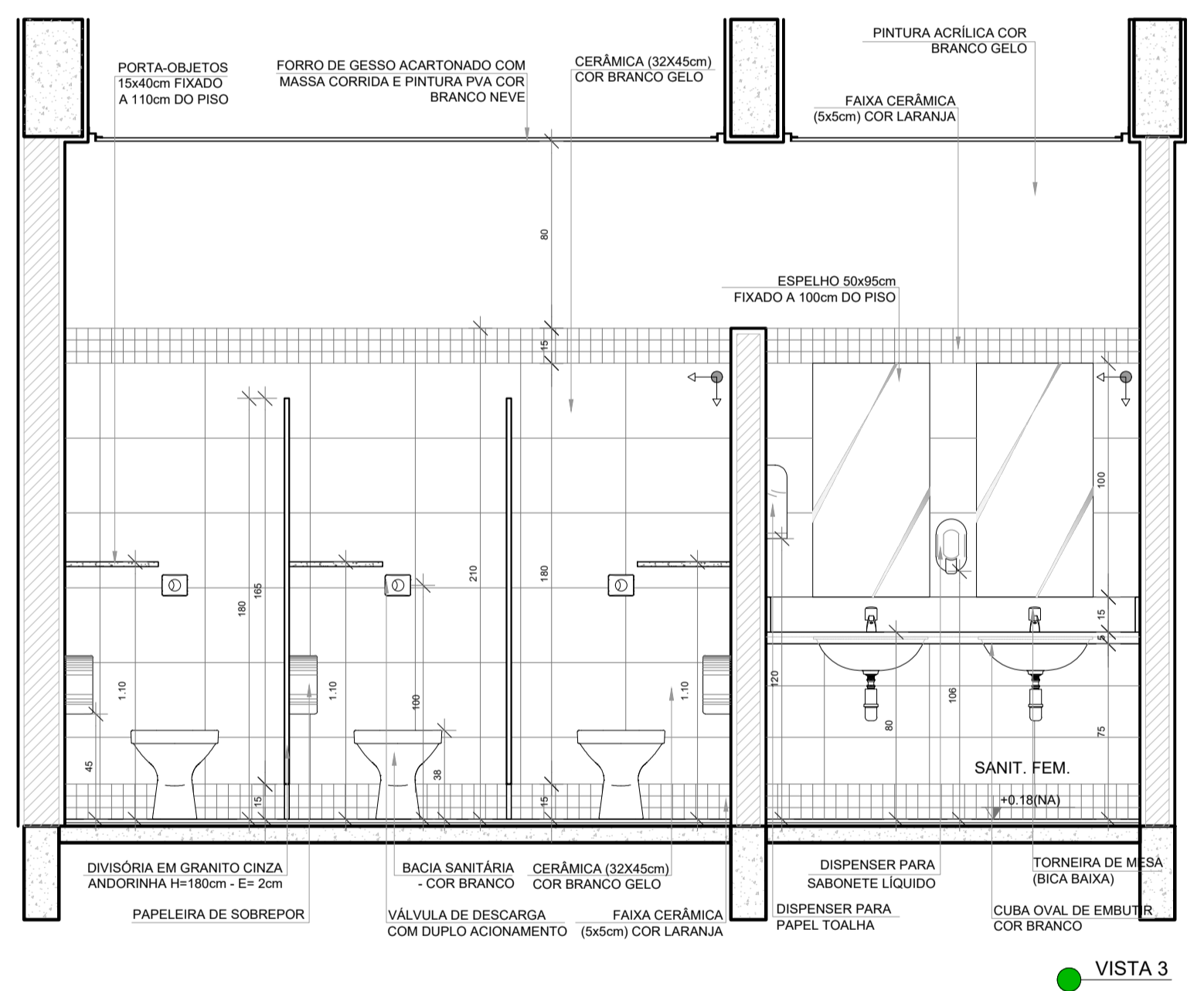
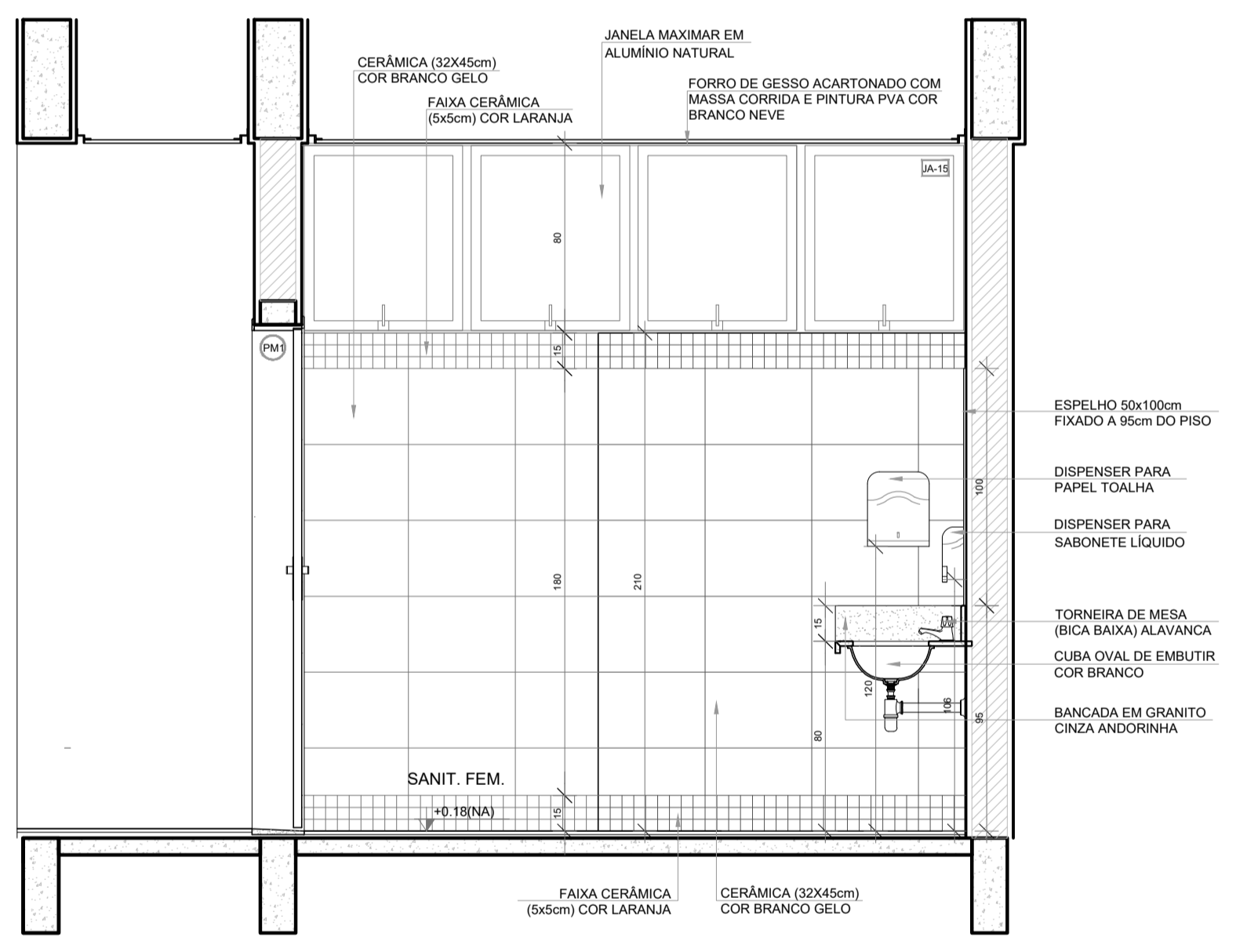
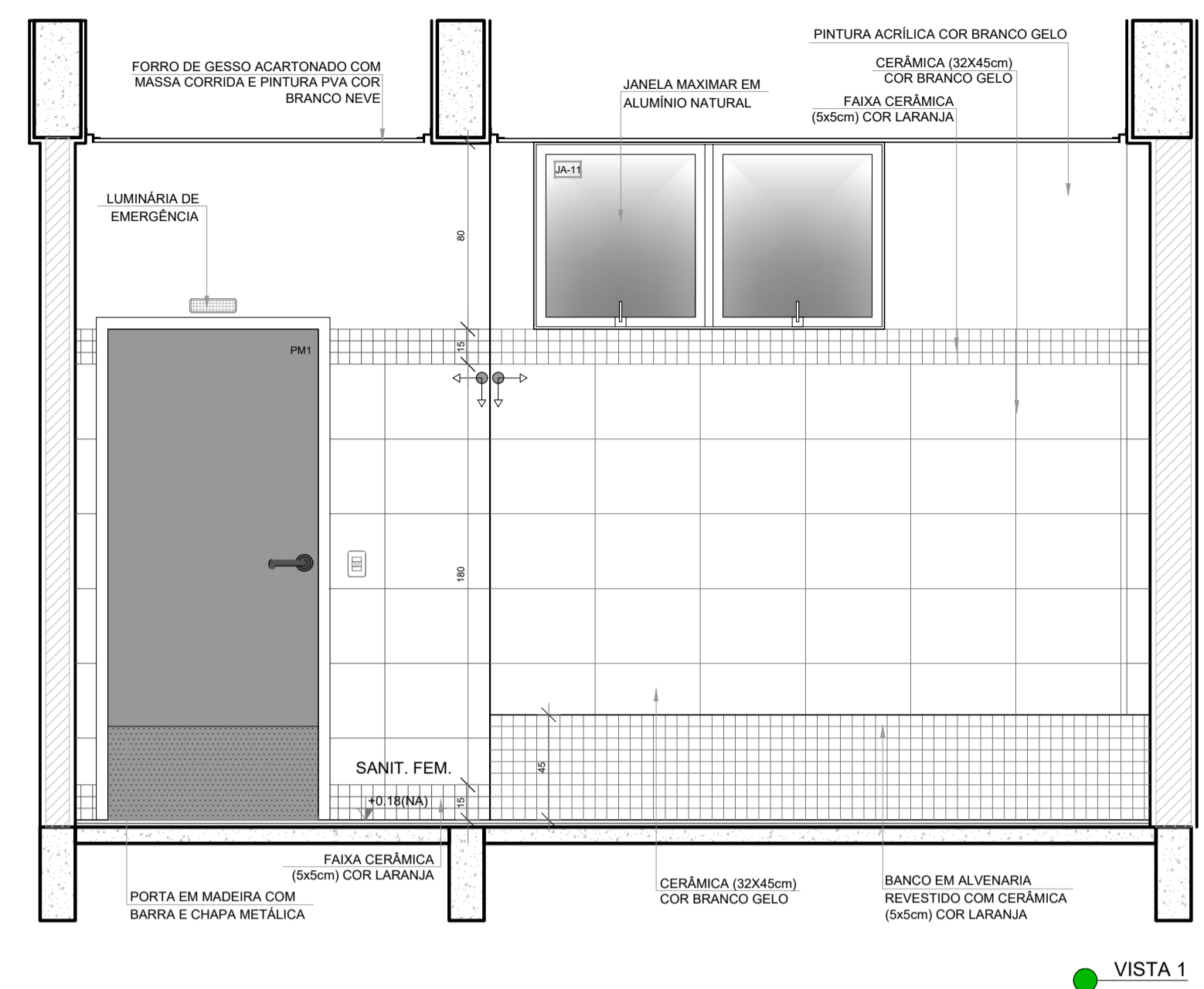
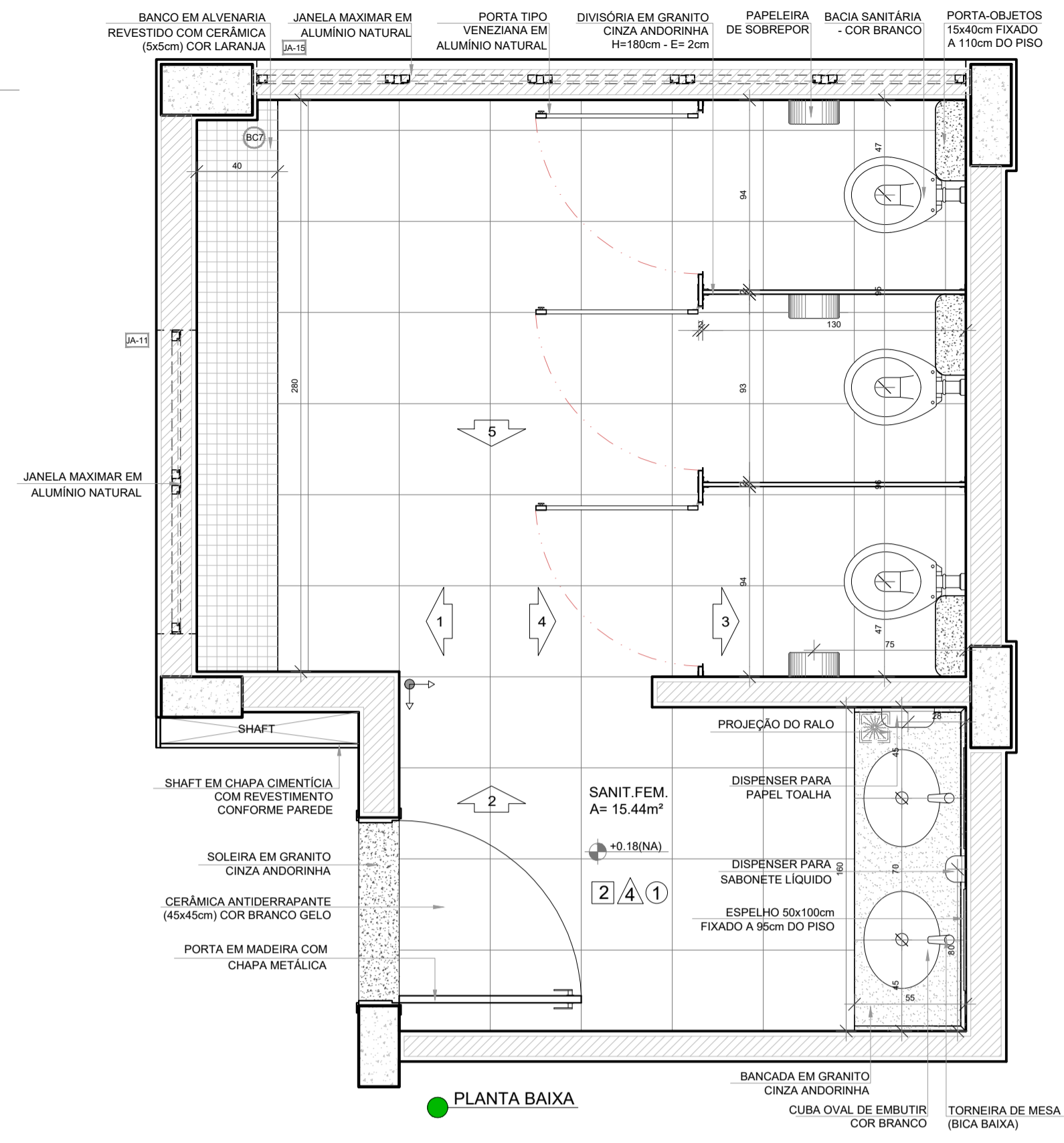

NOTAS

- MEDIDAS E NÍVEIS EM METROS;
- VERIFICAR POSIÇÃO EXATA DOS PILARES NO PROJETO ESTRUTURAL;
- VERIFICAR DETALHES CONSTRUTIVOS PERTINENTES NAS PRANCHAS DE DETALHAMENTO;
- EM CASO DE CONFLITO DE INFORMAÇÕES ENTRE O PROJETO GRÁFICO E O MEMORIAL DESCRITIVO, PREVALECE A INFORMAÇÃO CONTIDA NOS DESENHOS;
- ALTERAÇÕES NESTE PROJETO SOMENTE COM AUTORIZAÇÃO EXPRESSA DO FNDE

REFERÊNCIAS:

- PLANILHA DE QUANTITATIVOS
- MEMORIAL DESCRITIVO E ESPECIFICAÇÕES TÉCNICAS (MARCAS/ FABRICANTES DE MATERIAIS RELACIONADOS AOS PROJETOS CONSTITUEM-SE APENAS COMO REFERÊNCIA. O FNDE NÃO DIRECIONA A ESCOLHA DE MARCAS E NÃO MANTÉM CADASTRO DE FABRICANTES).

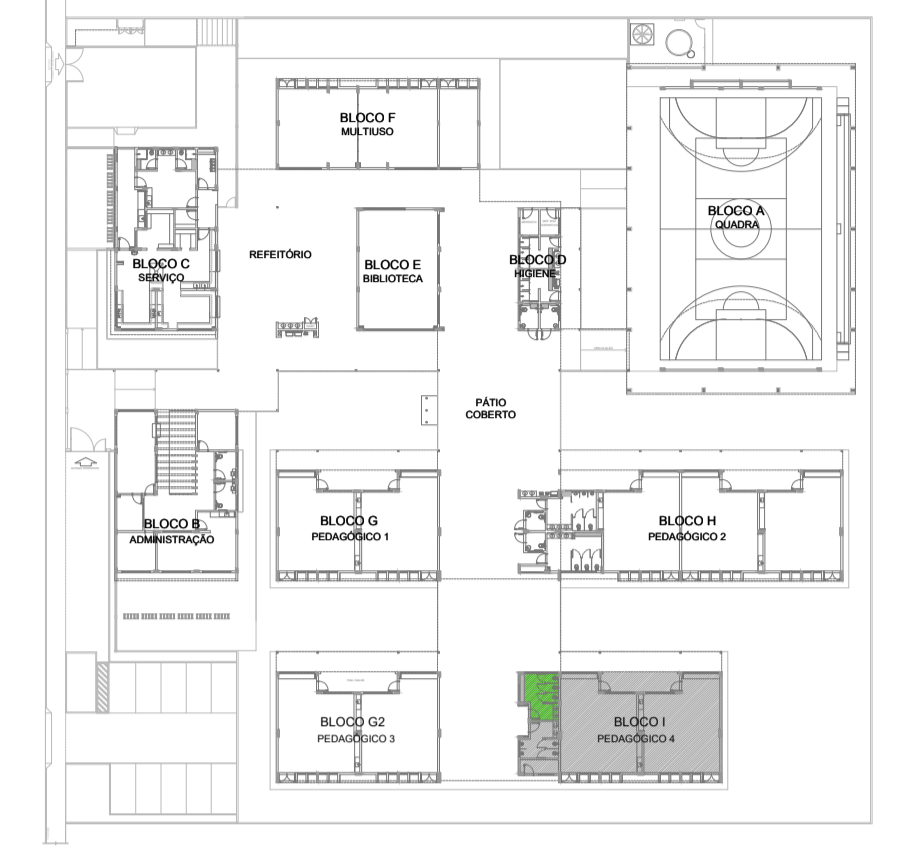

Nº	DATA	DESCRIÇÃO
CONTROLE DE REVISÕES		
FNDE <i>Fundo Nacional de Desenvolvimento da Educação</i>		MINISTÉRIO DA EDUCAÇÃO
PROJETO PADRÃO - FNDE		
PROPRIETÁRIO: _____		
ENDEREÇO: _____		
MUNICÍPIO - UF: _____		
PROPRIETÁRIO _____		
RESP. TÉCNICO _____		CREA _____
AUTOR DO PROJETO _____		
DLFO _____		CREA _____
		RA _____
OBSERVAÇÕES:		
ESCOLA 9 SALAS DE AULA - MODELO TÉRREO		
PROJETO DE ARQUITETURA		
COORDENAÇÃO CGEST - Coordenação Geral de Infraestrutura Educacional		ARQ
REVISÃO R.00		ESCALA 1/25 PRANCHA 49/49
FORMATO A1 (841x594)		DATA EMISSÃO JANEIRO/2021

TABELA DE BASQUETE

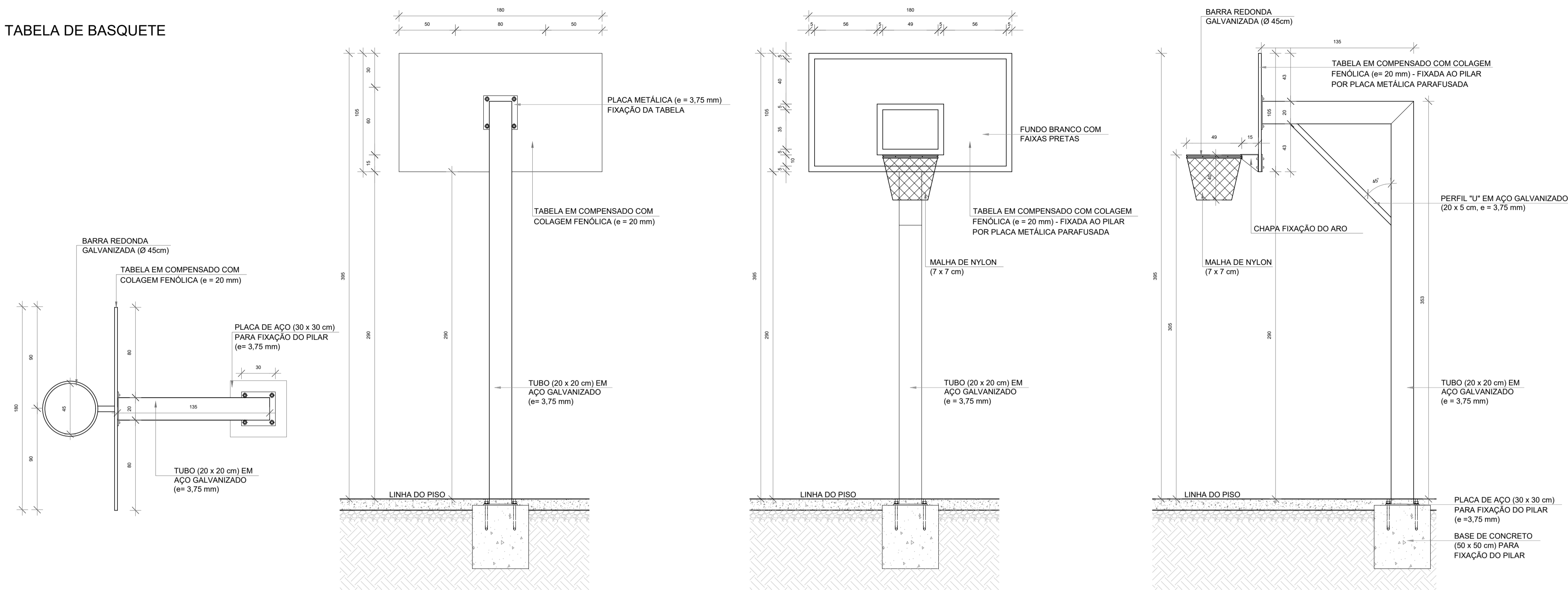

BALIZA DE FUTEBOL

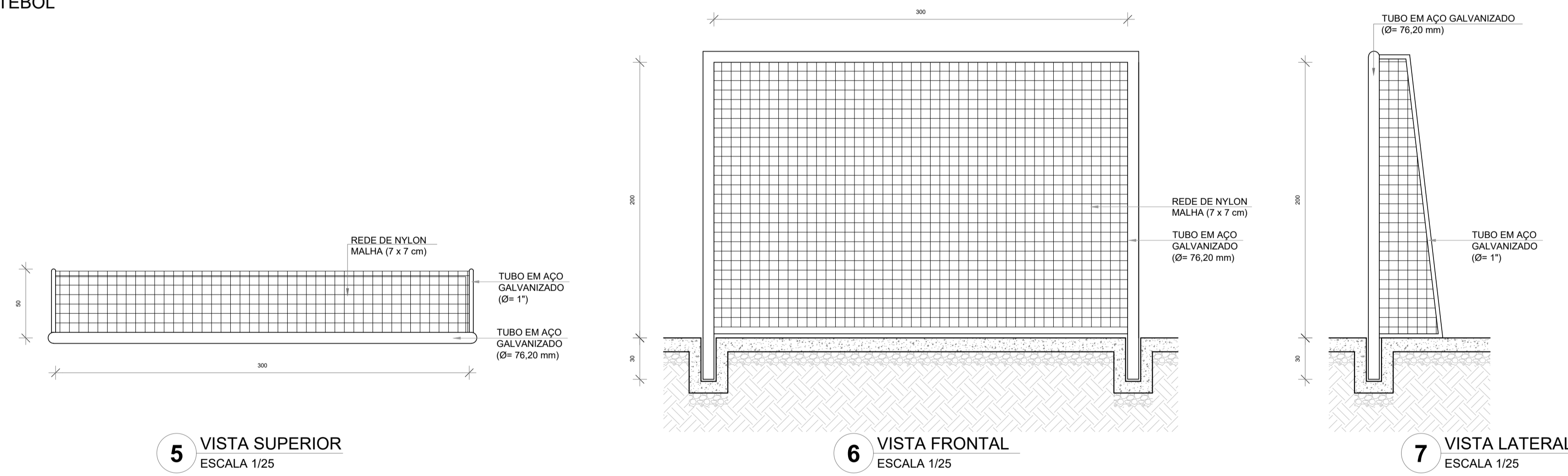

REDE DE VOLEIBOL

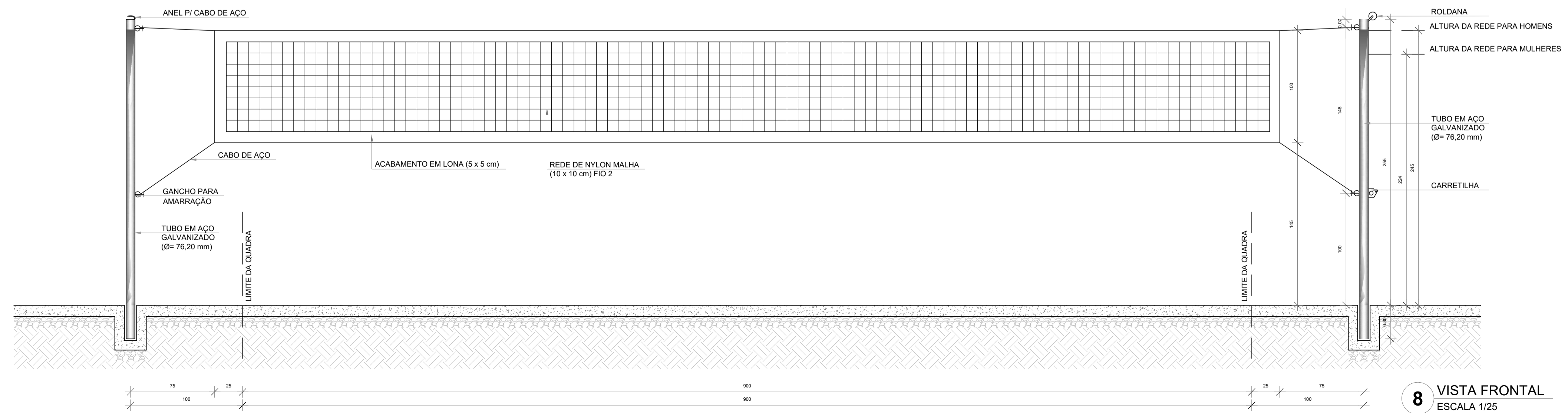

NOTAS

- MEDIDAS E NÍVEIS EM METROS;
- VERIFICAR POSIÇÃO EXATA DOS PILARES NO PROJETO ESTRUTURAL;
- VERIFICAR DETALHES CONSTRUTIVOS PERTINENTES NAS PRANCHAS DE DETALHAMENTO;
- EM CASO DE CONFLITO DE INFORMAÇÕES ENTRE O PROJETO GRÁFICO E O MEMORIAL DESCRITIVO, PREVALECE A INFORMAÇÃO CONTIDA NOS DESENHOS;
- ALTERAÇÕES NESTE PROJETO SOMENTE COM AUTORIZAÇÃO EXPRESSA DO FNDE

REFERÊNCIAS:

- PLANILHA DE QUANTITATIVOS
- MEMORIAL DESCRITIVO E ESPECIFICAÇÕES TÉCNICAS (MARCAS/ FABRICANTES DE MATERIAIS RELACIONADOS AOS PROJETOS CONSTITUÍM-SE APENAS COMO REFERÊNCIA. O FNDE NÃO DIRECIONA A ESCOLHA DE MARCAS E NÃO MANTÉM CADASTRO DE FABRICANTES).

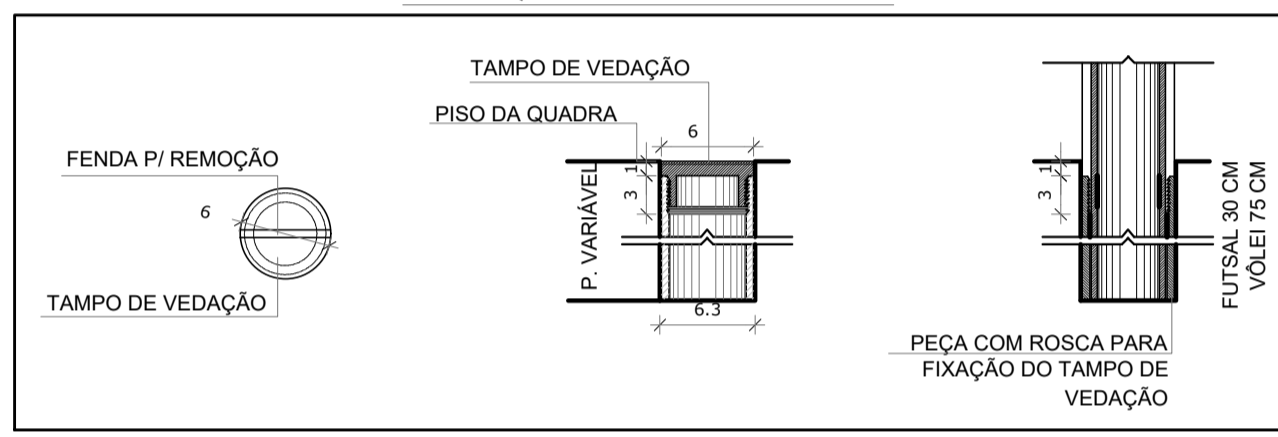
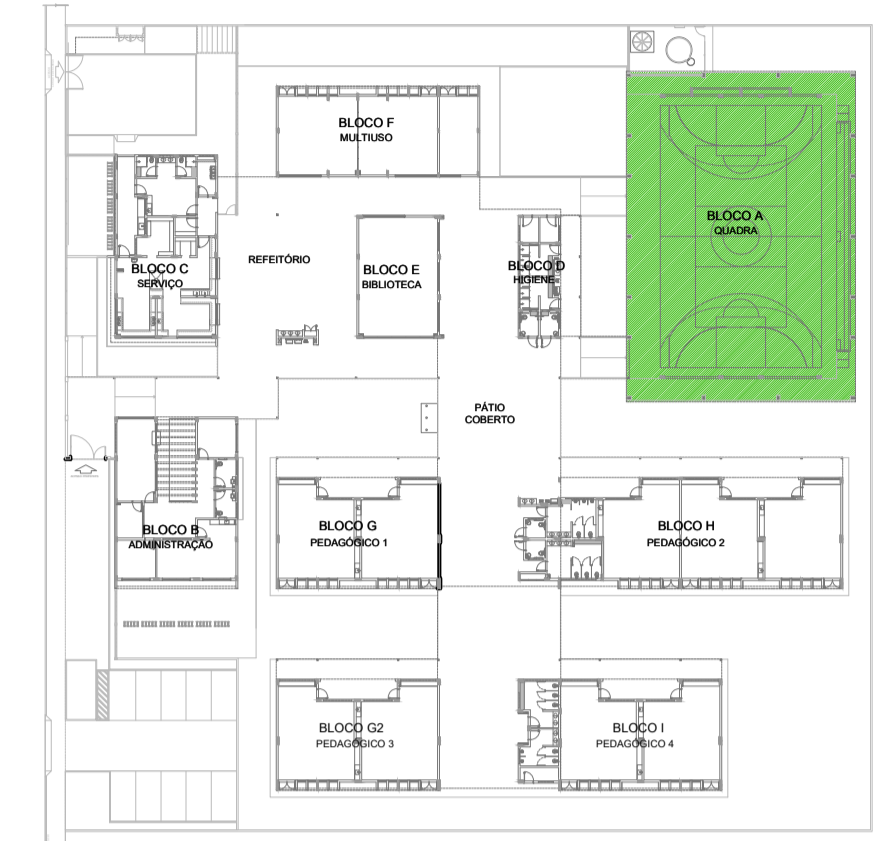

Nº	DATA	DESCRIÇÃO
CONTROLE DE REVISÕES		

FNDE Fundo Nacional de Desenvolvimento da Educação		MINISTÉRIO DA EDUCAÇÃO
PROJETO PADRÃO - FNDE		
PROPRIETÁRIO: _____		
ENDEREÇO: _____		
MUNICÍPIO - UF: _____		
PROPRIETÁRIO _____		
RESP. TÉCNICO _____		CREA _____
AUTOR DO PROJETO _____		CAU _____
DILFO _____	CREA _____	
RA _____		
OBSERVAÇÕES: _____		

ESCOLA 9 SALAS DE AULA - MODELO TÉRREO		
PROJETO DE ARQUITETURA		
COORDENAÇÃO CGEST - Coordenação Geral de Infraestrutura Educacional	AMPLIAÇÃO BLOCO A - QUADRA EQUIPAMENTOS ESPORTIVOS	ARQ
REVISÃO R.00	ESCALA 1/25	PRANCHA 35/49
FORMATO A1 (841x594)	DATA EMISSÃO JANEIRO/2021	

1 LAVANDERIA
ESCALA 1/25

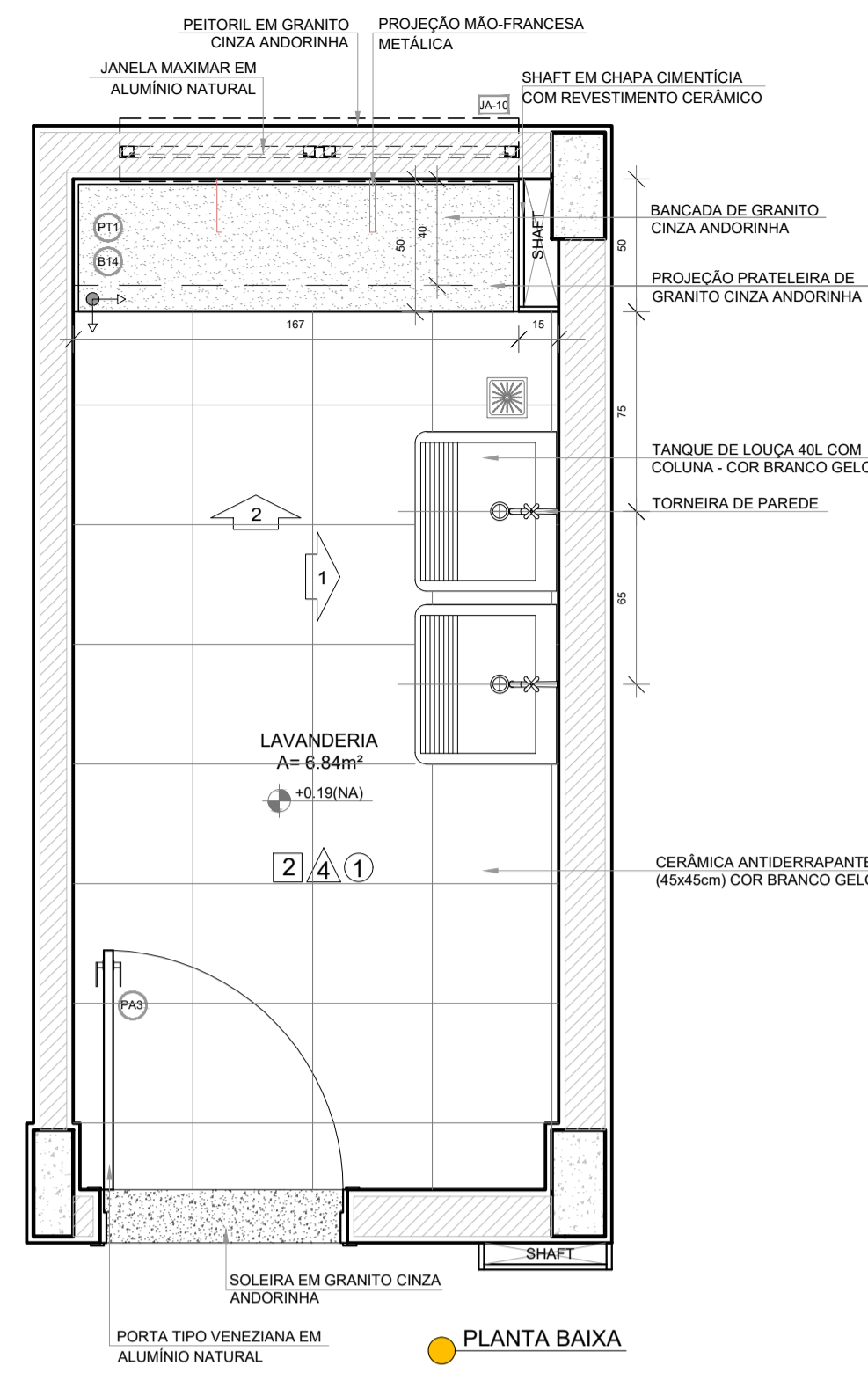

PLANTA BAIXA

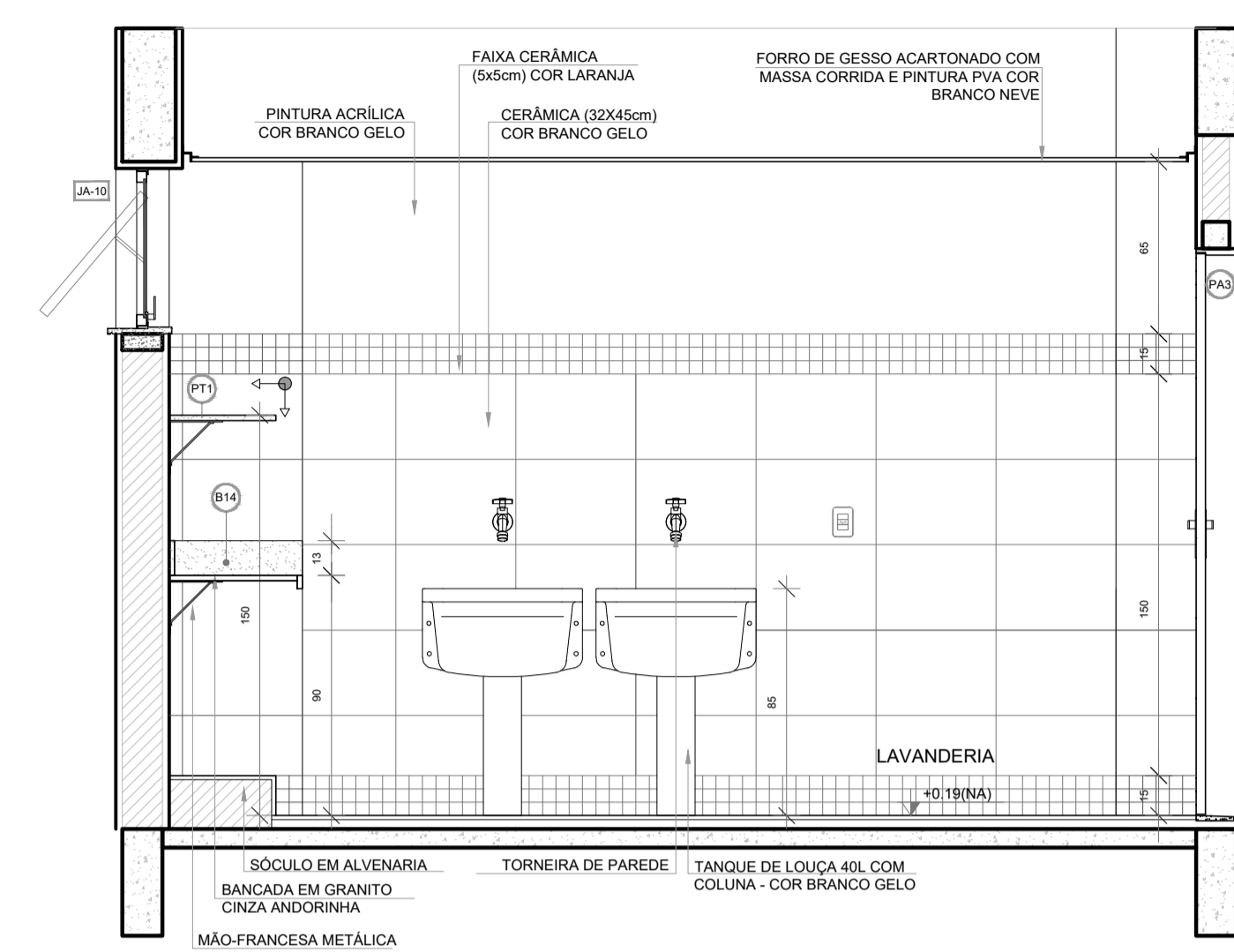

VISTA 1

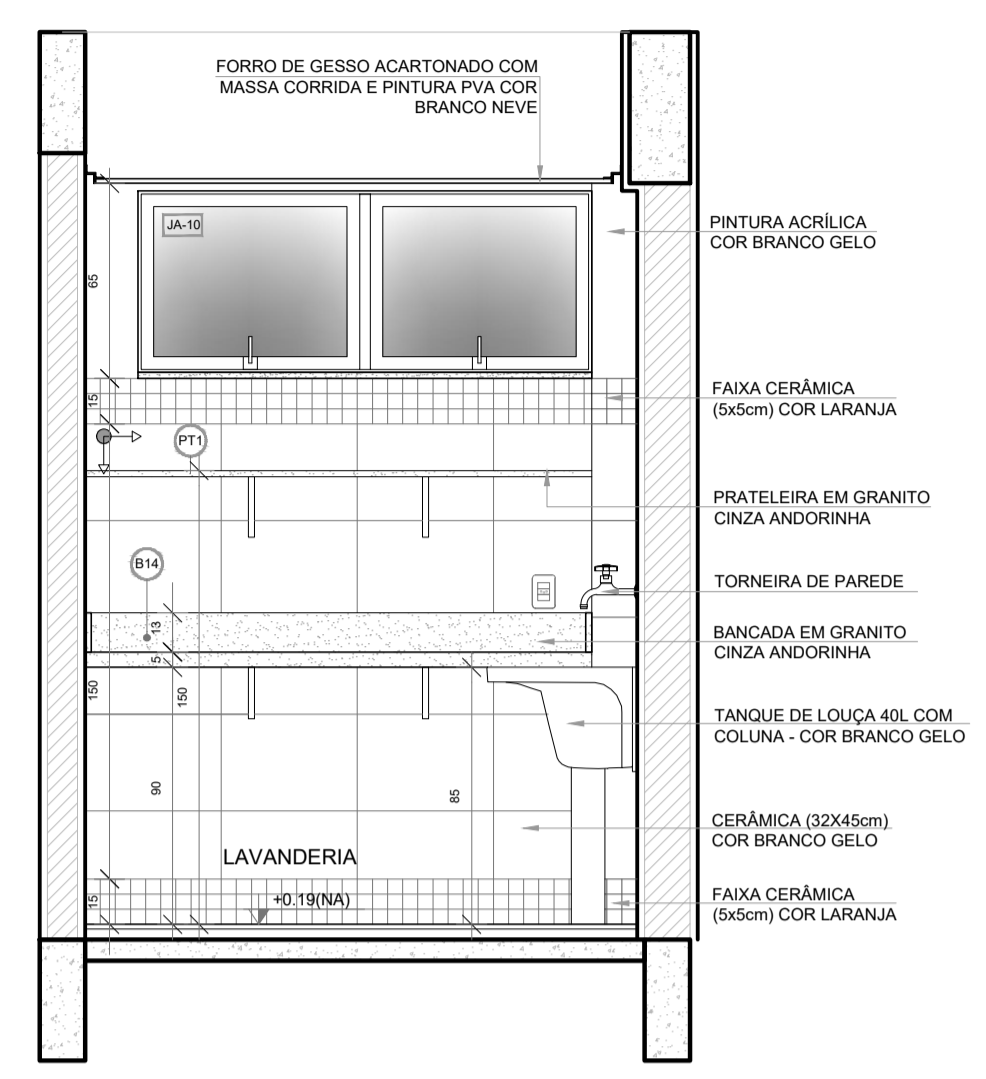

VISTA 2

NOTAS

- MEDIDAS E NÍVEIS EM METROS;
- VERIFICAR POSIÇÃO EXATA DOS PILARES NO PROJETO ESTRUTURAL;
- VERIFICAR DETALHES CONSTRUTIVOS PERTINENTES NAS PRANCHAS DE DETALHAMENTO;
- EM CASO DE CONFLITO DE INFORMAÇÕES ENTRE O PROJETO GRÁFICO E O MEMORIAL DESCRITIVO, PREVALECE A INFORMAÇÃO CONTIDA NOS DESENHOS;
- ALTERAÇÕES NESTE PROJETO SOMENTE COM AUTORIZAÇÃO EXPRESSA DO FNDE

REFERÊNCIAS:

- PLANILHA DE QUANTITATIVOS
- MEMORIAL DESCRITIVO E ESPECIFICAÇÕES TÉCNICAS (MARCAS/ FABRICANTES DE MATERIAIS RELACIONADOS AOS PROJETOS CONSTITUÍM-SE APENAS COMO REFERÊNCIA. O FNDE NÃO DIRECIONA A ESCOLHA DE MARCAS E NÃO MANTÉM CADASTRO DE FABRICANTES)

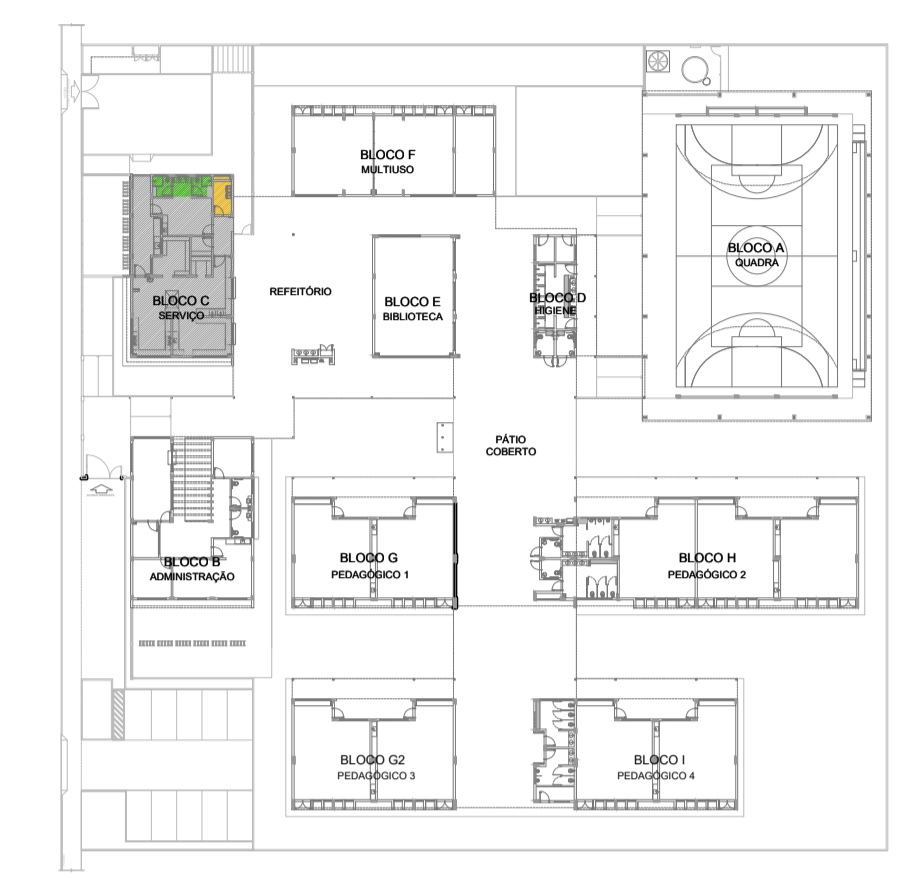

CROQUI DE REFERÊNCIA

2 VESTIÁRIOS FUNCIONÁRIOS
ESCALA 1/25

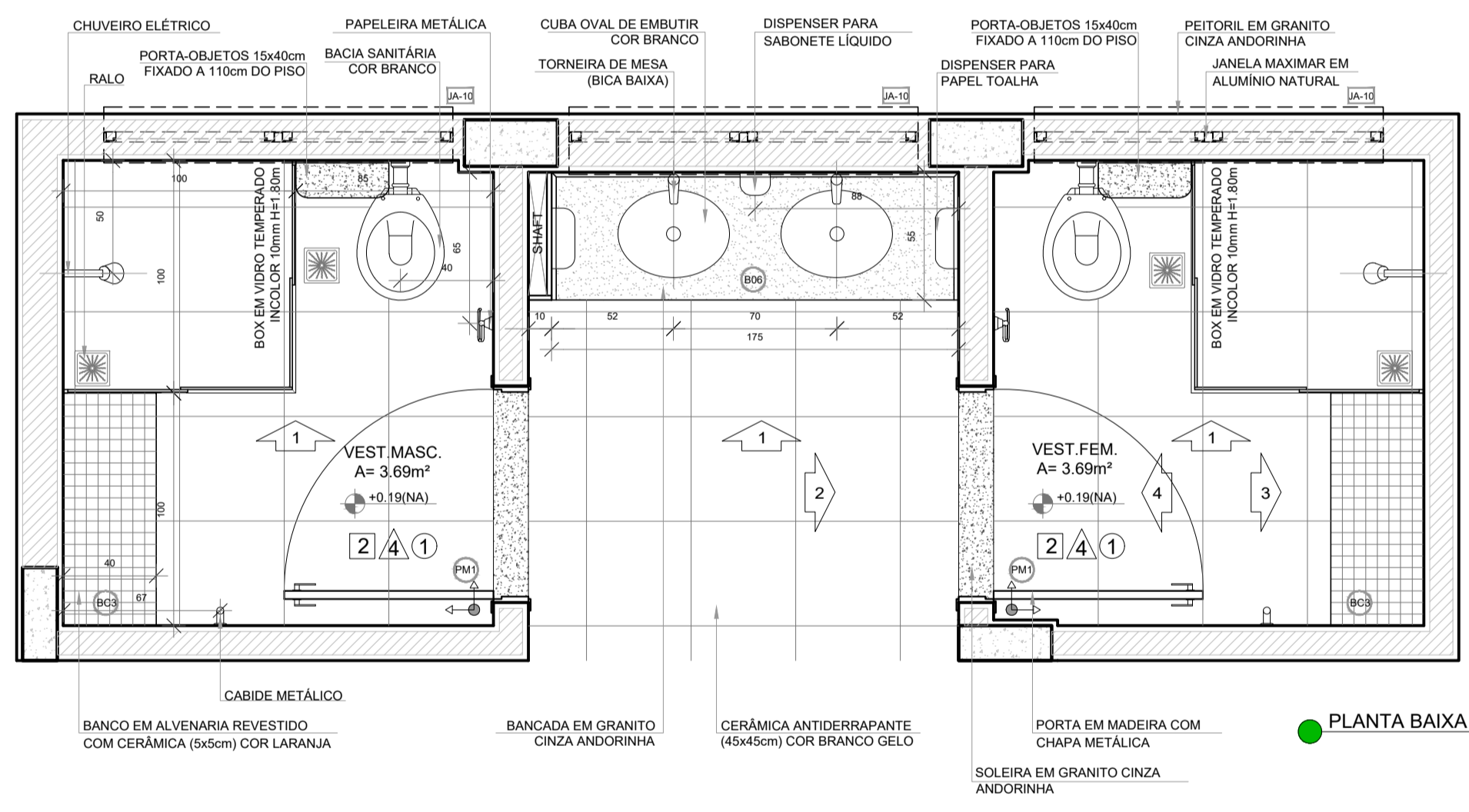

PLANTA BAIXA

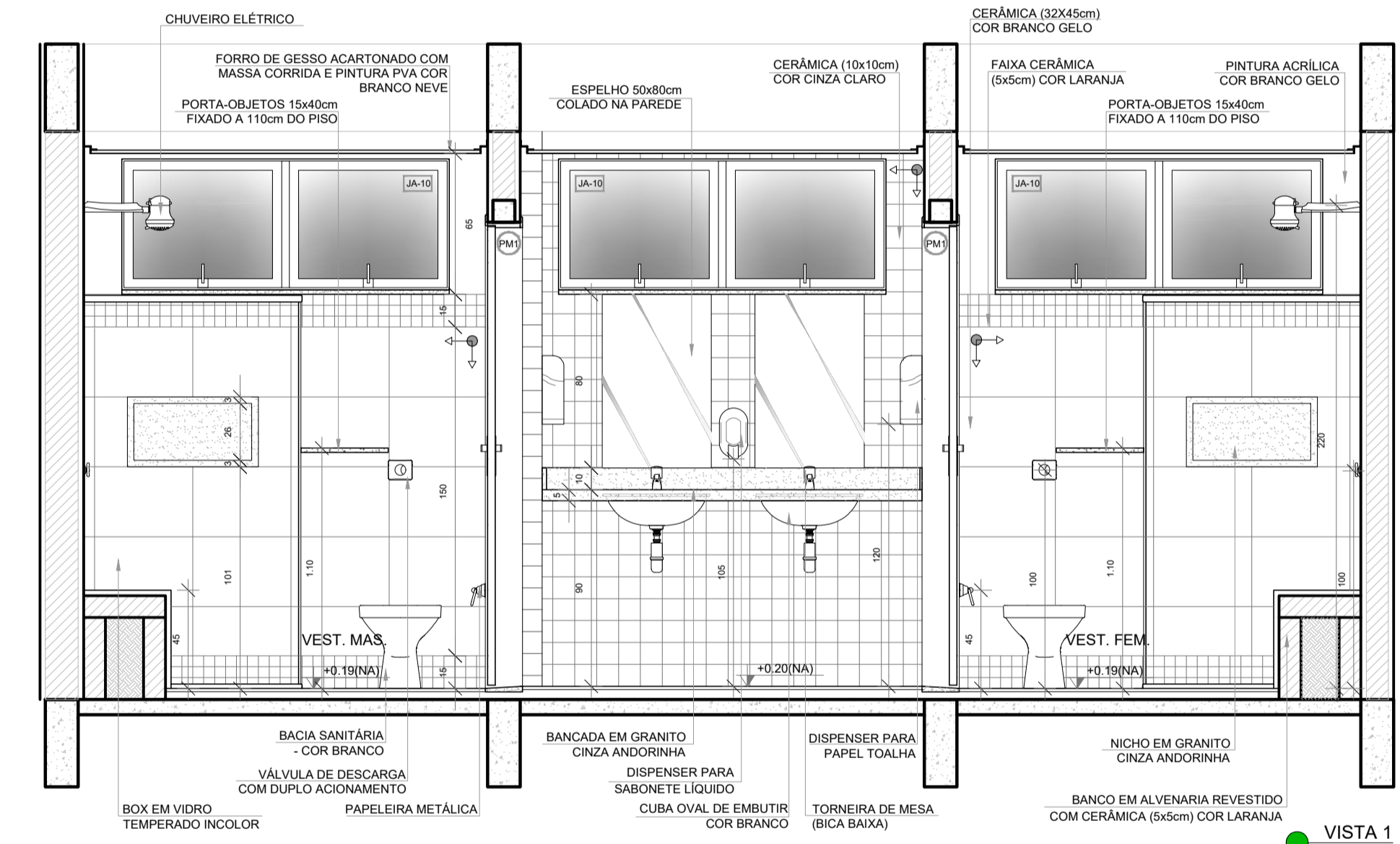

VISTA 1

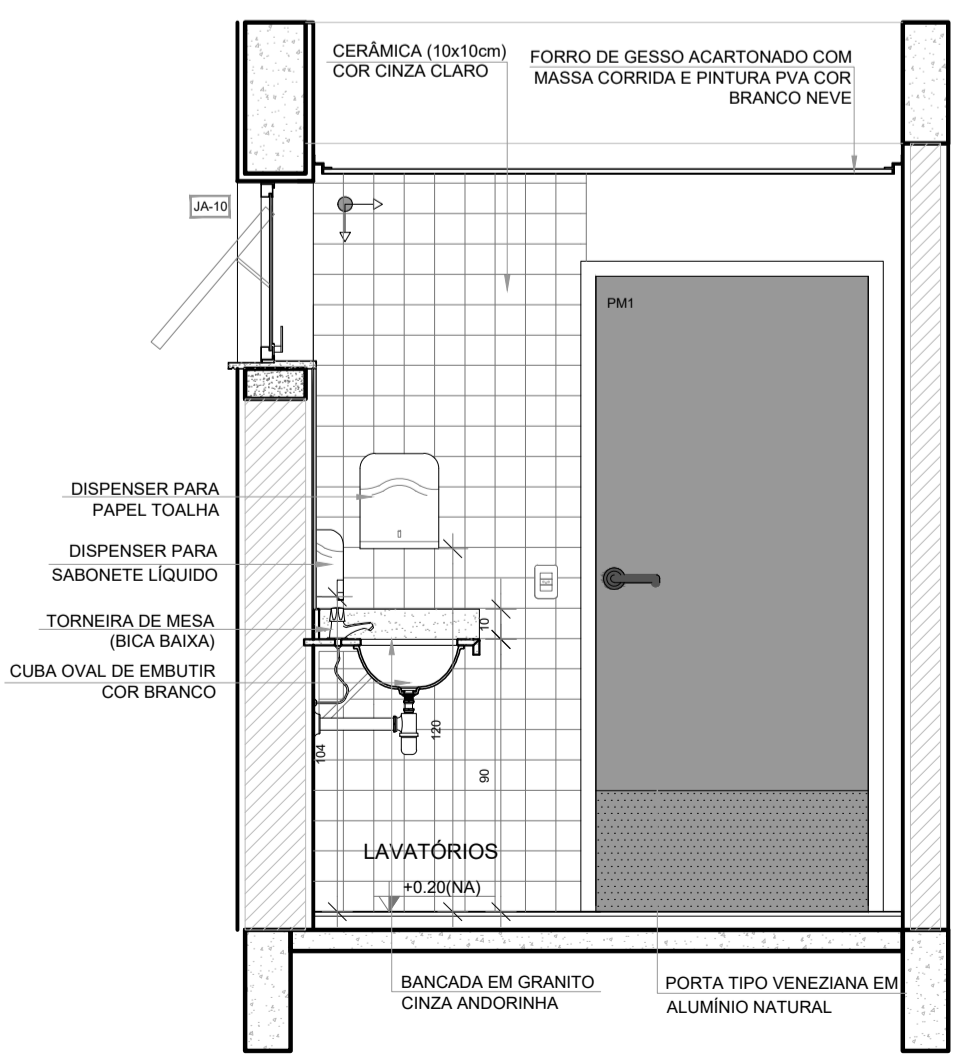

VISTA 2

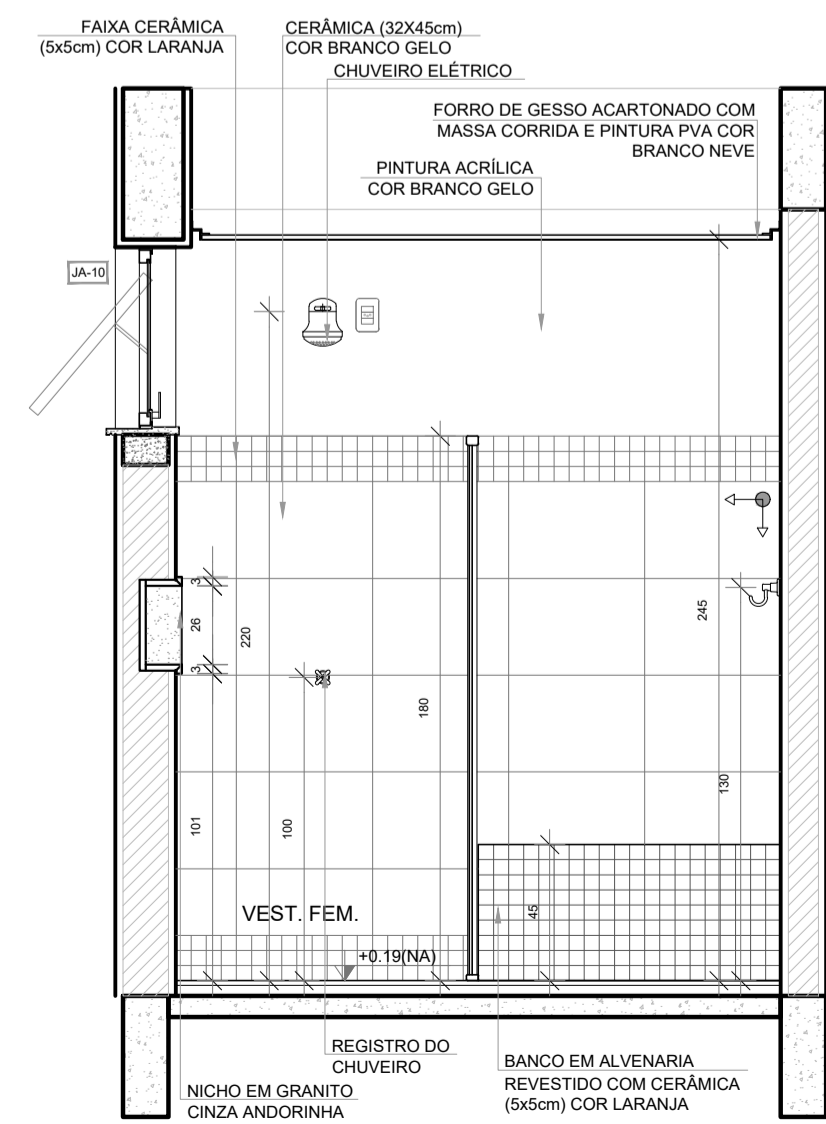

VISTA 3

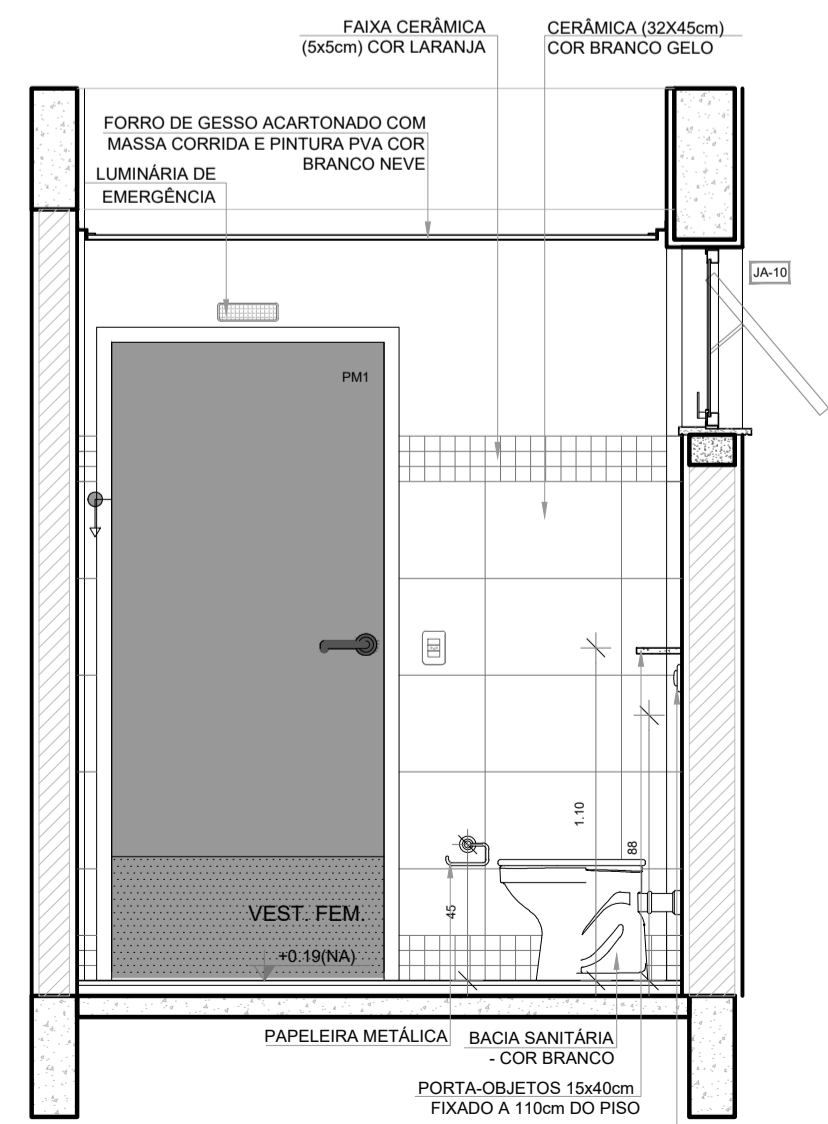

VISTA 4

Nº	DATA	DESCRIÇÃO
CONTROLE DE REVISÕES		
FNDE <small>Fundo Nacional de Desenvolvimento da Educação</small>		MINISTÉRIO DA EDUCAÇÃO
PROJETO PADRÃO - FNDE		
PROPRIETÁRIO: _____		
ENDEREÇO: _____		
MUNICÍPIO - UF: _____		
PROPRIETÁRIO _____		
RESP. TÉCNICO _____		CREA _____
AUTOR DO PROJETO _____		CAU _____
DLFO _____	CREA _____	
		RA _____
OBSERVAÇÕES:		
ESCOLA 9 SALAS DE AULA - MODELO TÉRREO PROJETO DE ARQUITETURA		
COORDENAÇÃO CGEST - Coordenação Geral de Infraestrutura Educacional	AMPLIAÇÃO BLOCO C - SERVIÇO LAVANDERIA VESTIÁRIOS FUNCIONÁRIOS	ARQ
REVISÃO R.00	ESCALA 1/25 DATA EMISSÃO JANEIRO/2021	PRANCHA 37/49
FORMATO A1 (841x594)		

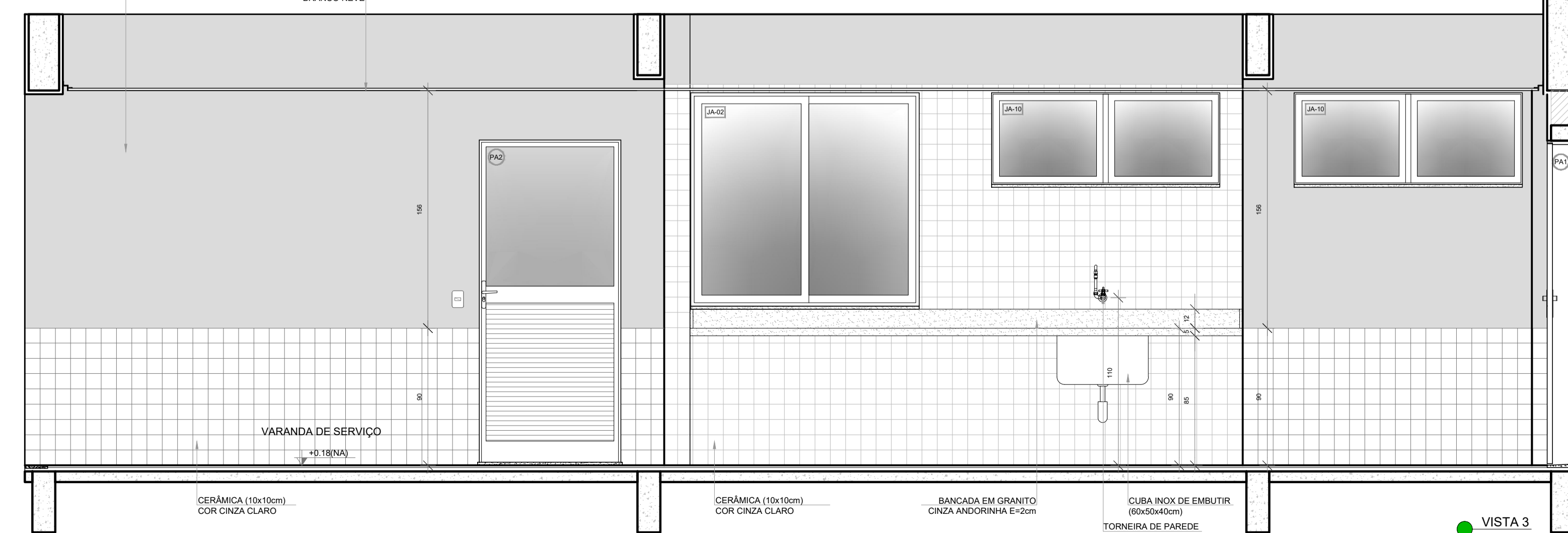
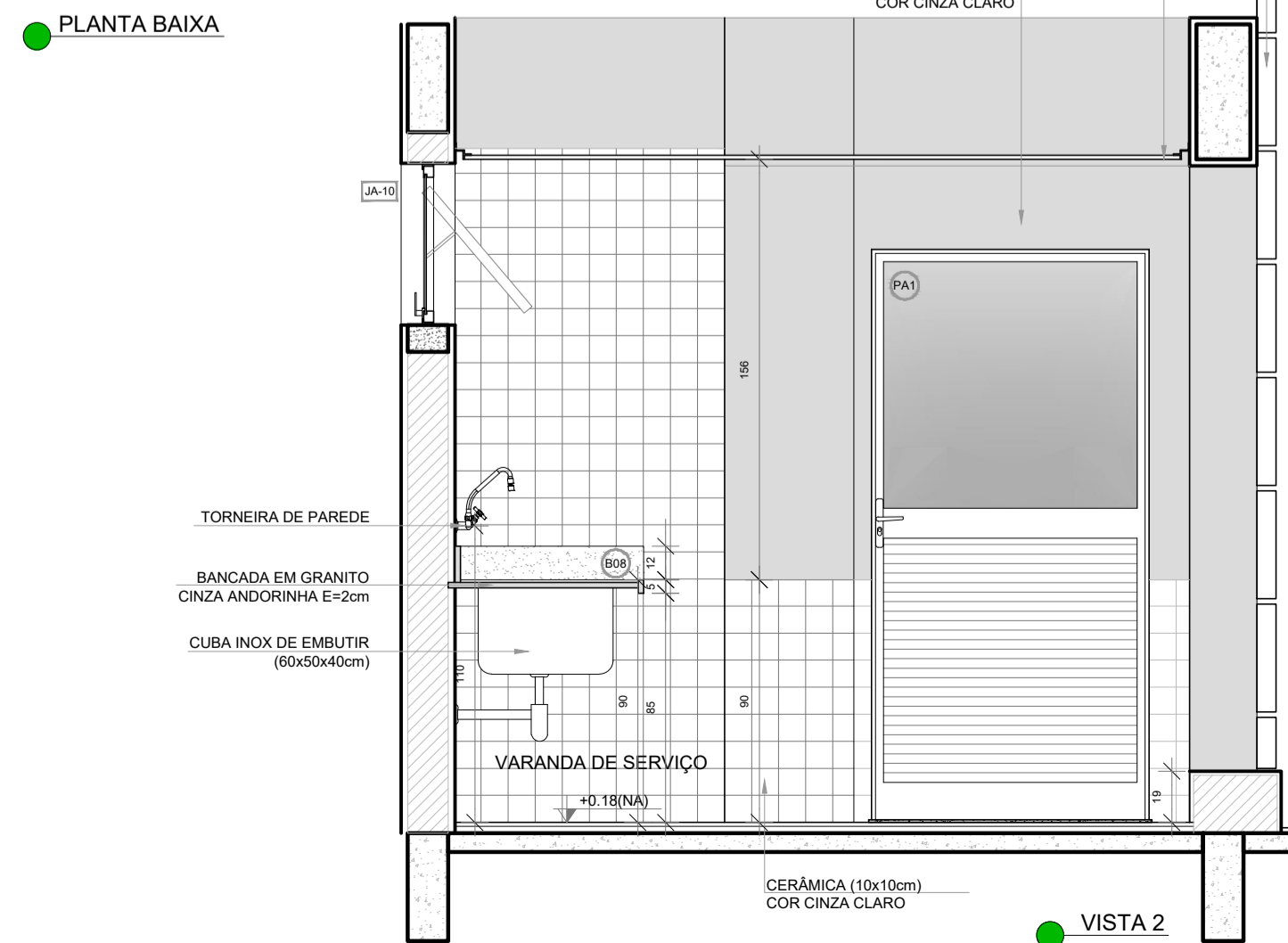
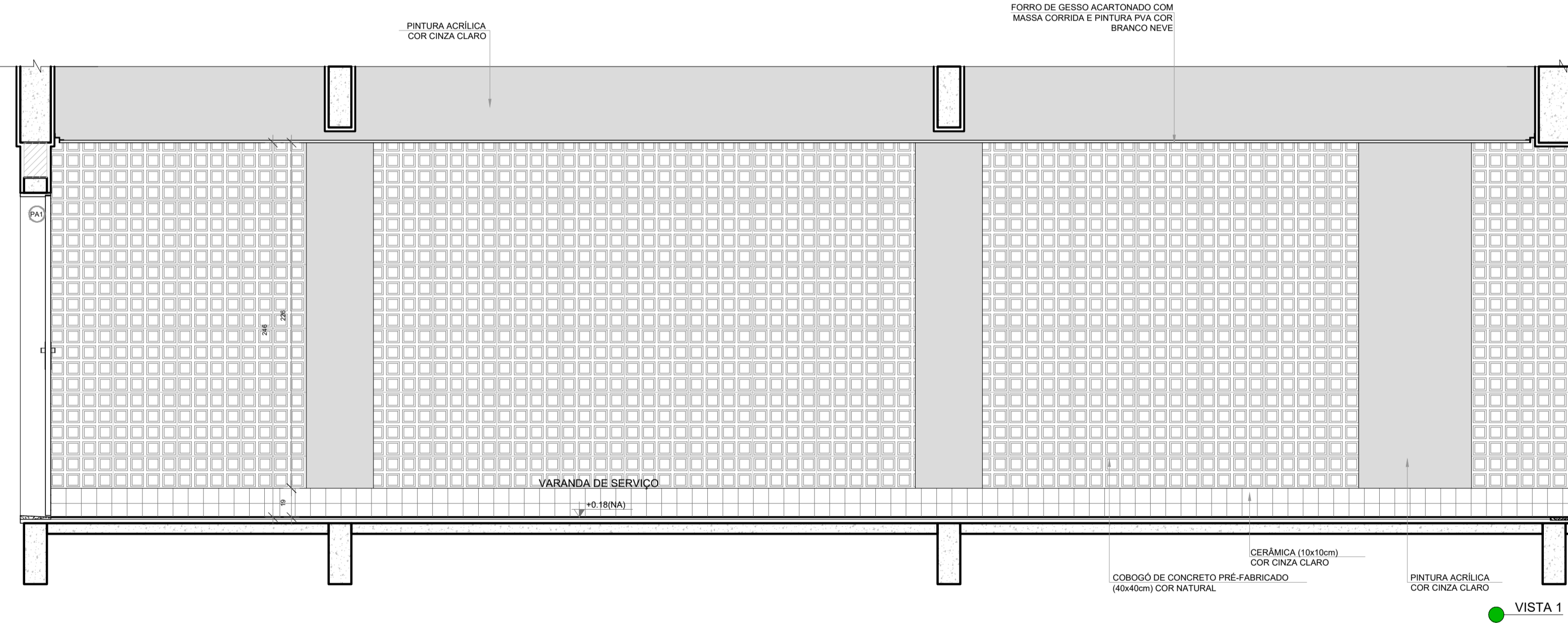
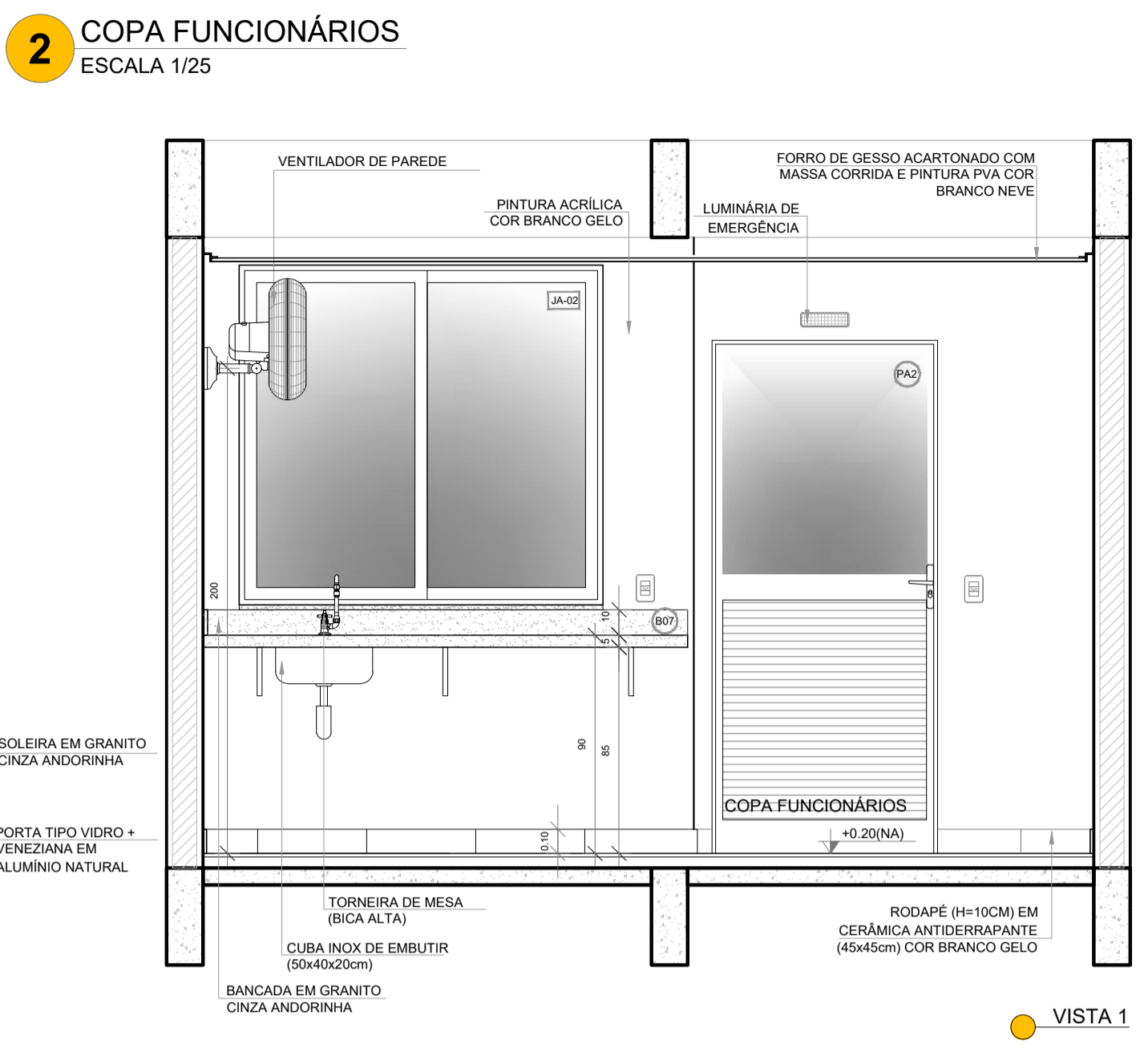
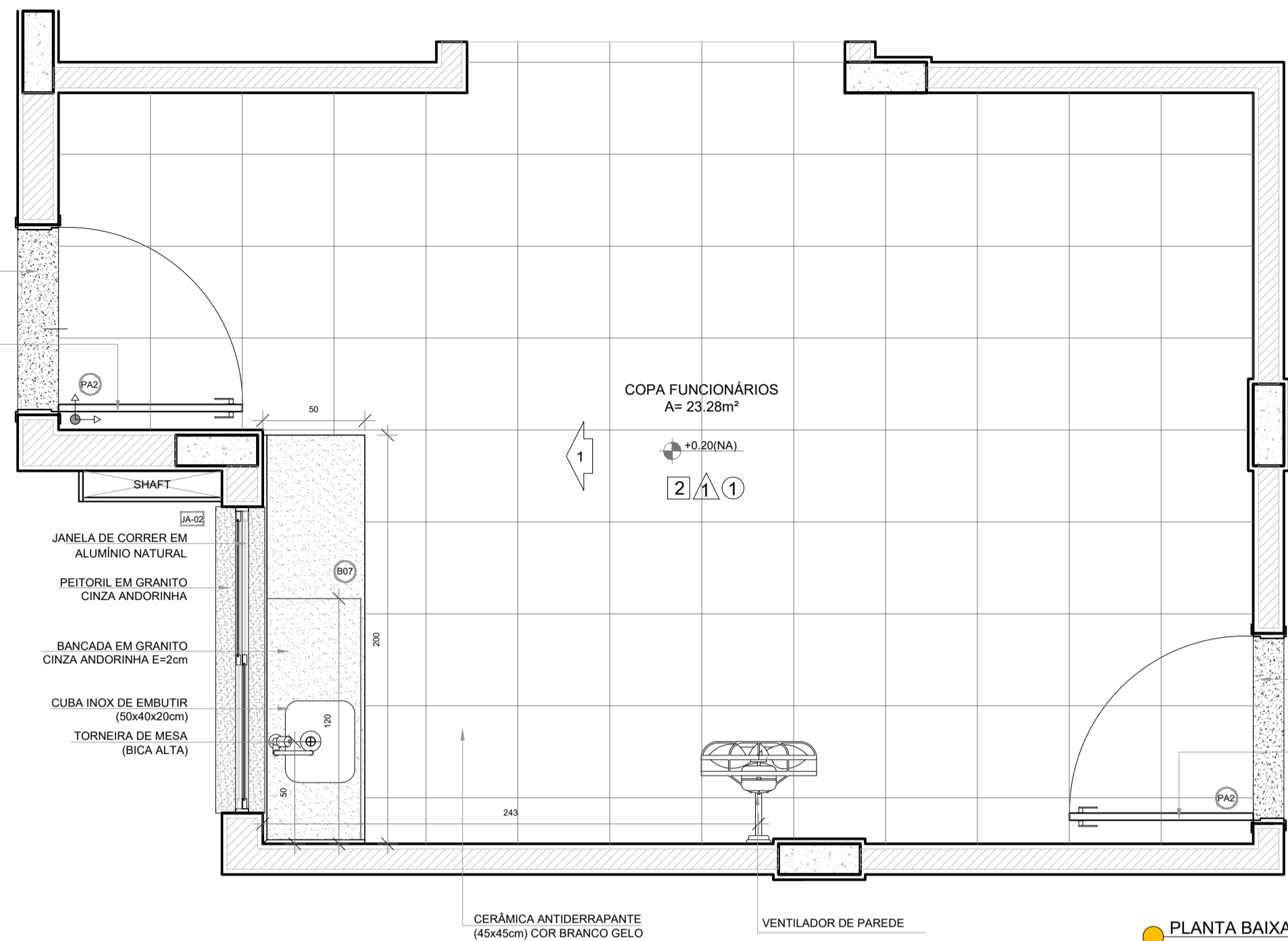
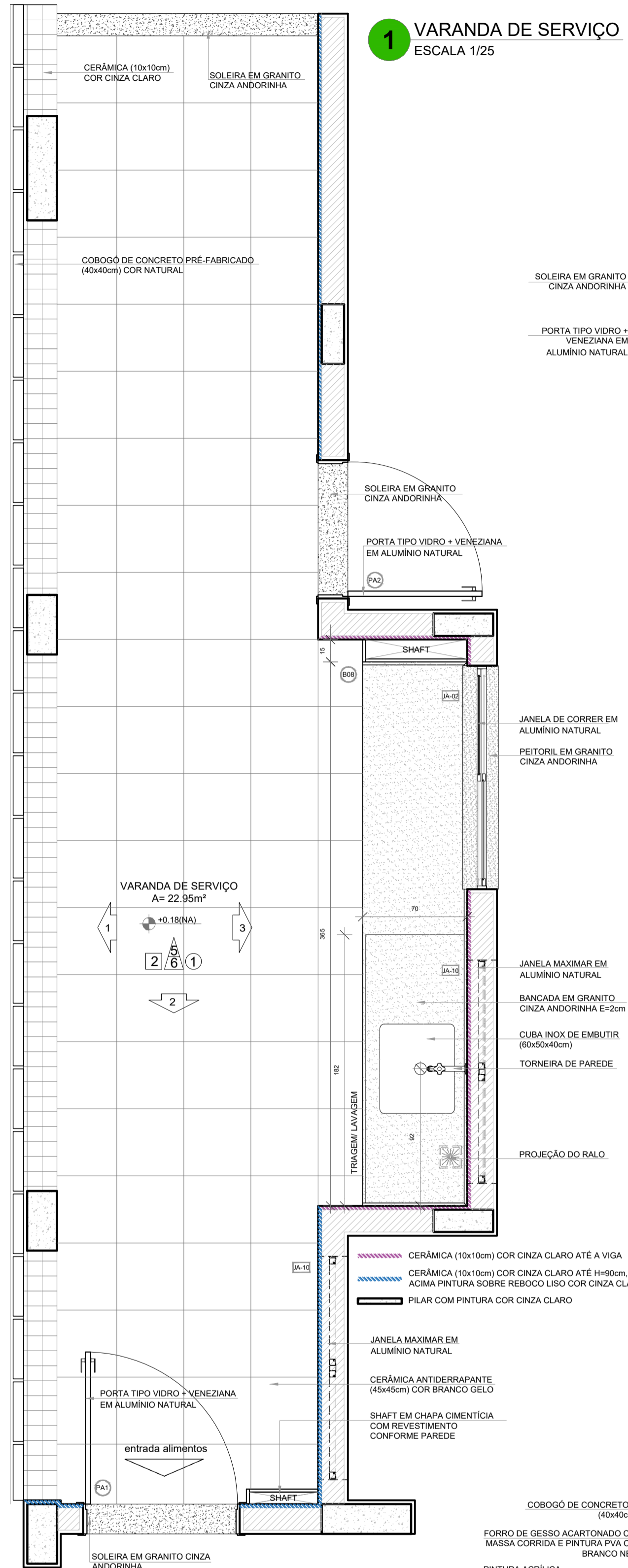

NOTAS

- MEDIDAS E NÍVEIS EM METROS;
- VERIFICAR POSIÇÃO EXATA DOS PILARES NO PROJETO ESTRUTURAL;
- VERIFICAR DETALHES CONSTRUTIVOS PERTINENTES NAS PRANCHAS DE DETALHAMENTO;
- EM CASO DE CONFLITO DE INFORMAÇÕES ENTRE O PROJETO GRÁFICO E O MEMORIAL DESCRITIVO, PREVALECE A INFORMAÇÃO CONTIDA NOS DESENHOS;
- ALTERAÇÕES NESTE PROJETO SOMENTE COM AUTORIZAÇÃO EXPRESSA DO FNDE

REFERÊNCIAS:

- PLANILHA DE QUANTITATIVOS
- MEMORIAL DESCRITIVO E ESPECIFICAÇÕES TÉCNICAS (MARCAS/ FABRICANTES DE MATERIAIS RELACIONADOS AOS PROJETOS CONSTITUEM-SE APENAS COMO REFERÊNCIA. O FNDE NÃO DIRECIONA A ESCOLHA DE MARCAS E NÃO MANTÉM CADASTRO DE FABRICANTES).



Nº	DATA	DESCRIÇÃO
CONTROLE DE REVISÕES		
FNDE <i>Fundo Nacional de Desenvolvimento da Educação</i>		MINISTÉRIO DA EDUCAÇÃO
PROJETO PADRÃO - FNDE		
PROPRIETÁRIO: _____		
ENDEREÇO: _____		
MUNICÍPIO - UF: _____		
PROPRIETÁRIO _____		
RESP. TÉCNICO _____		CREA _____
AUTOR DO PROJETO _____		CAU _____
DLFO _____	CREA _____	RA _____
OBSERVAÇÕES:		
ESCOLA 9 SALAS DE AULA - MODELO TÉRREO		
PROJETO DE ARQUITETURA		
COORDENAÇÃO CGEST - Coordenação Geral de Infraestrutura Educacional	AMPLIAÇÃO BLOCO C - SERVIÇO VARANDA DE SERVIÇO COPA FUNCIONÁRIOS	ARQ
REVISÃO R.00	ESCALA 1/25 DATA EMISSÃO JANEIRO/2021	PRANCHA 38/49
FORMATO A1 (841x594)		

1 DESPENSA
ESCALA 1/25

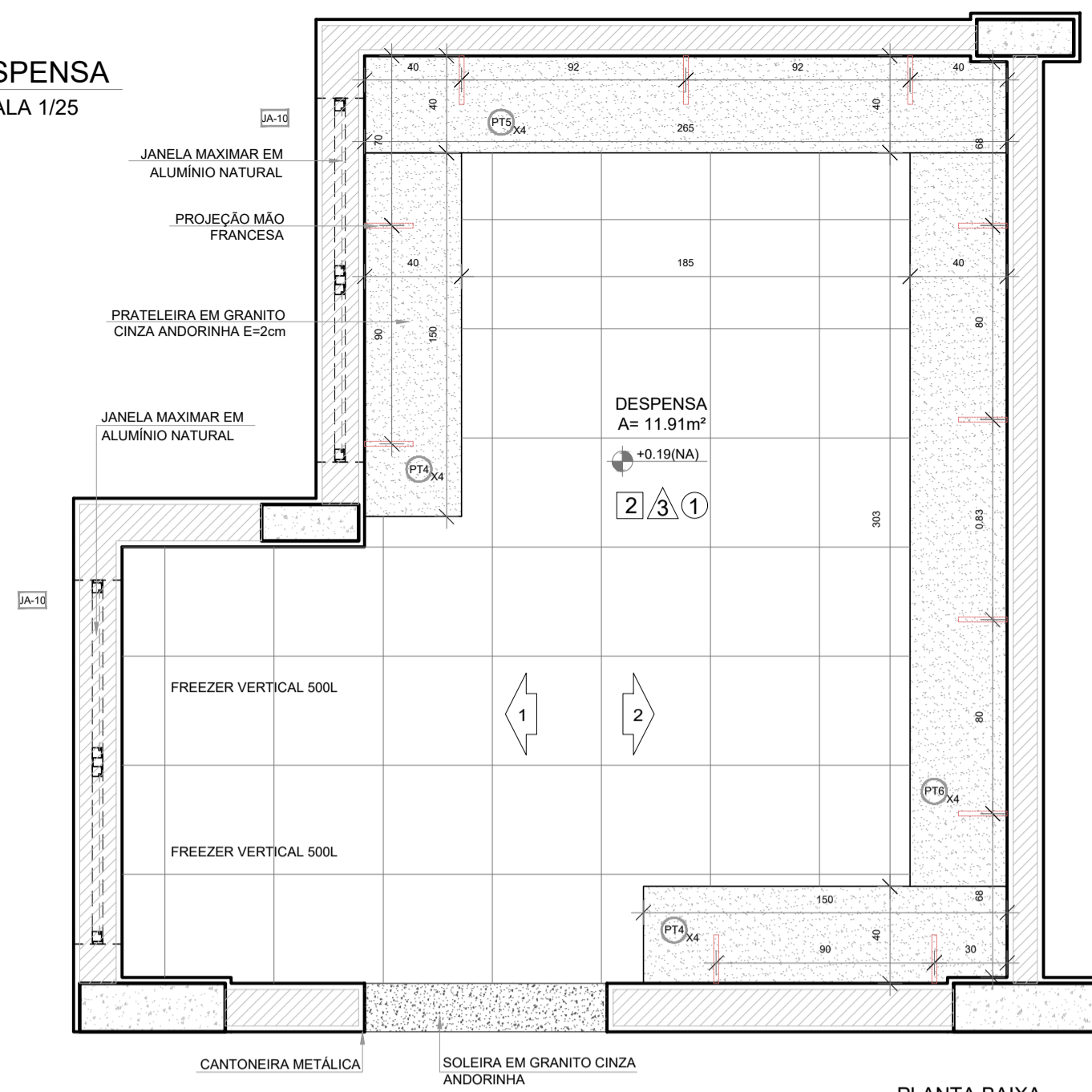

PLANTA BAIXA

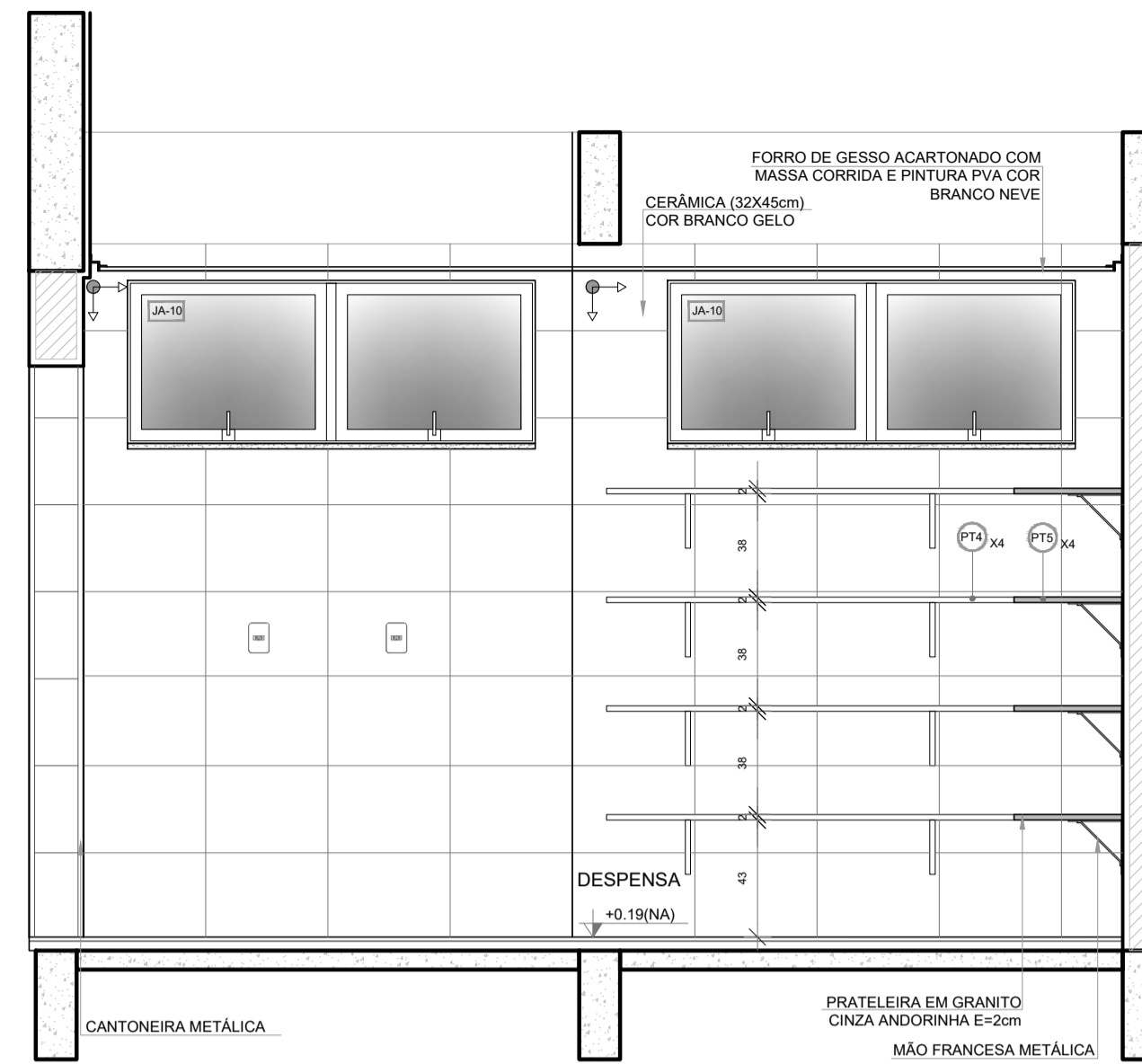

VISTA 1

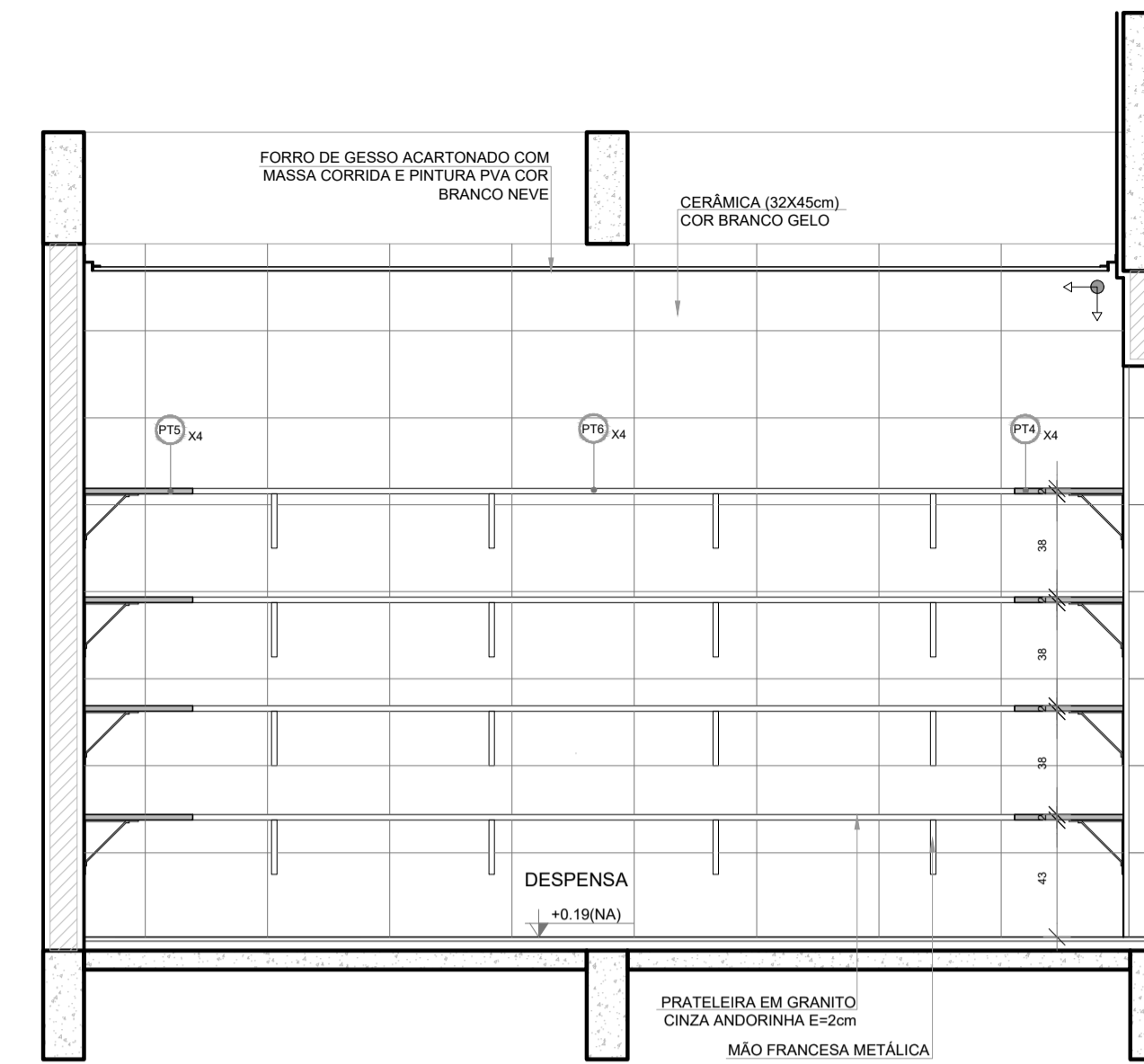

VISTA 2

NOTAS

- MEDIDAS E NÍVEIS EM METROS;
- VERIFICAR POSIÇÃO EXATA DOS PILARES NO PROJETO ESTRUTURAL;
- VERIFICAR DETALHES CONSTRUTIVOS PERTINENTES NAS FRANCHAS DE DETALHAMENTO;
- EM CASO DE CONFLITO DE INFORMAÇÕES ENTRE O PROJETO GRÁFICO E O MEMORIAL DESCRITIVO, PREVALECE A INFORMAÇÃO CONTIDA NOS DESENHOS;
- ALTERAÇÕES NESTE PROJETO SOMENTE COM AUTORIZAÇÃO EXPRESSA DO FNDE

REFERÊNCIAS:

- PLANILHA DE QUANTITATIVOS
- MEMORIAL DESCRITIVO E ESPECIFICAÇÕES TÉCNICAS (MARCAS/ FABRICANTES DE MATERIAIS RELACIONADOS AOS PROJETOS CONSTITUEM-SE APENAS COMO REFERÊNCIA. O FNDE NÃO DIRECIONA A ESCOLHA DE MARCAS E NÃO MANTÉM CADASTRO DE FABRICANTES).

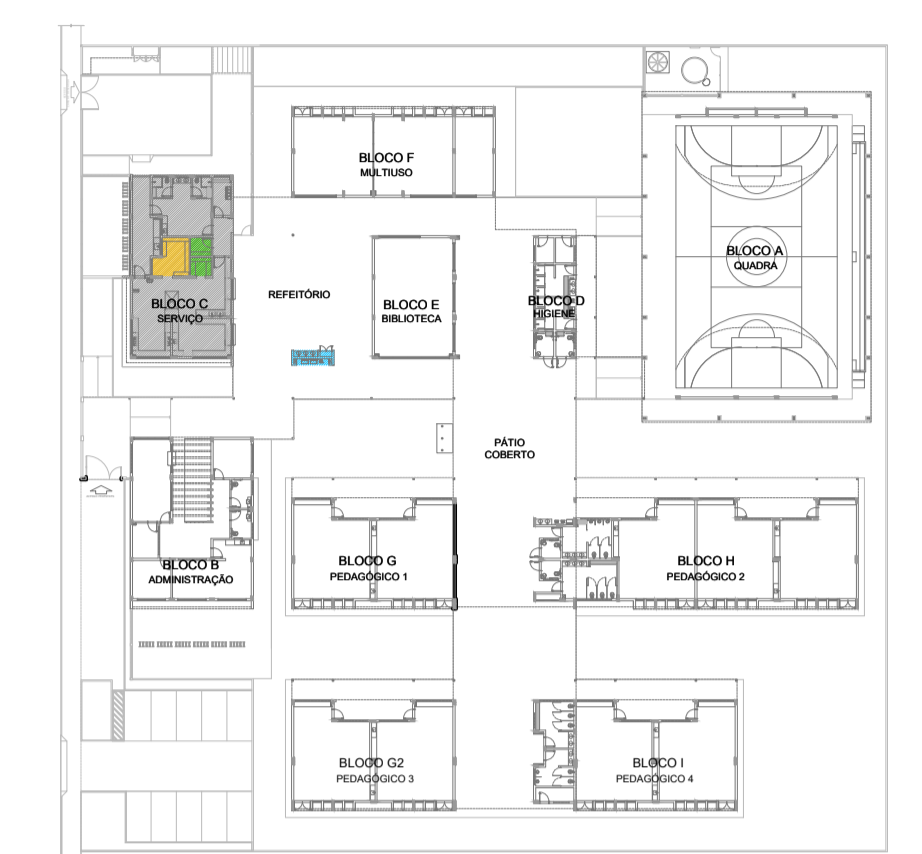

2 VESTIÁRIOS FUNCIONÁRIOS
ESCALA 1/25

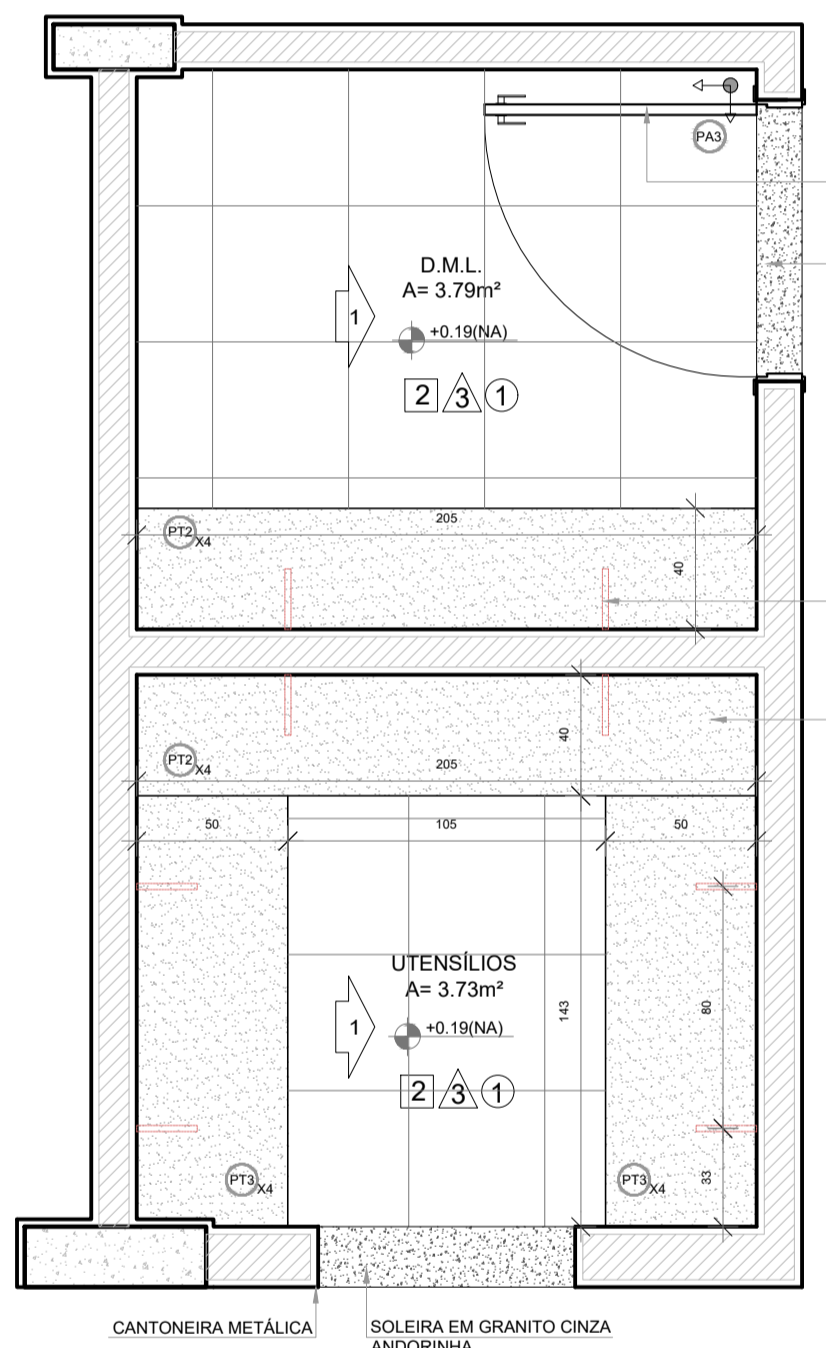

PLANTA BAIXA

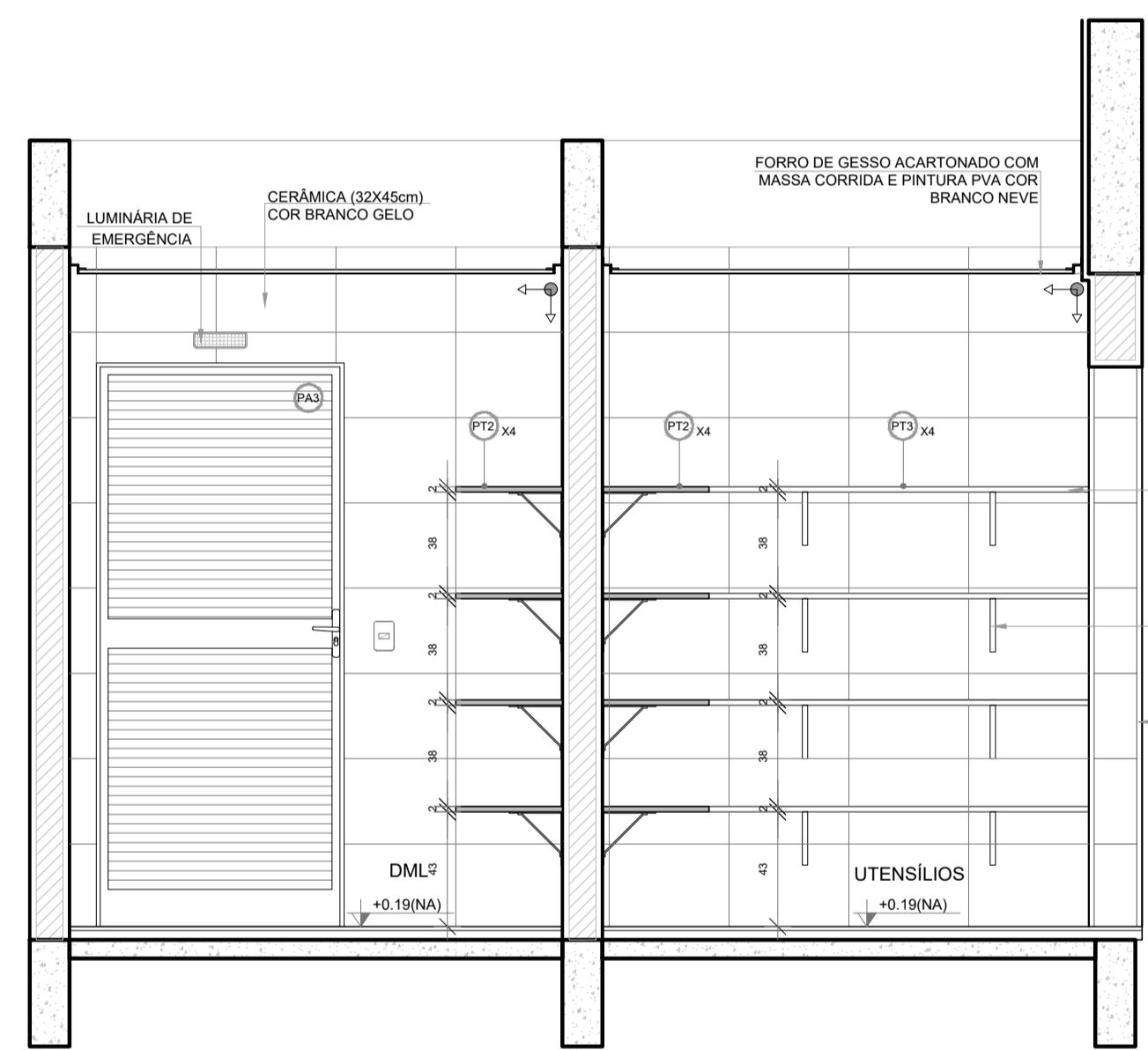

VISTA 1

2 VESTIÁRIOS FUNCIONÁRIOS
ESCALA 1/25

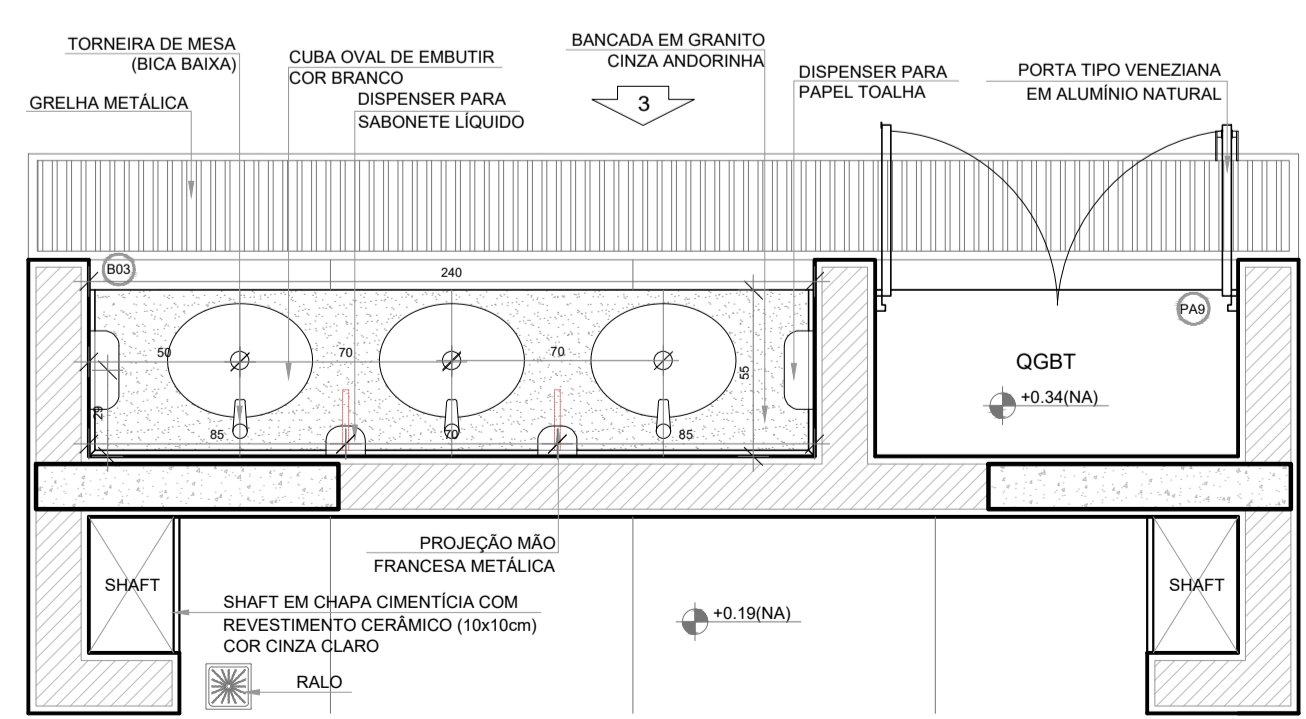

PLANTA BAIXA

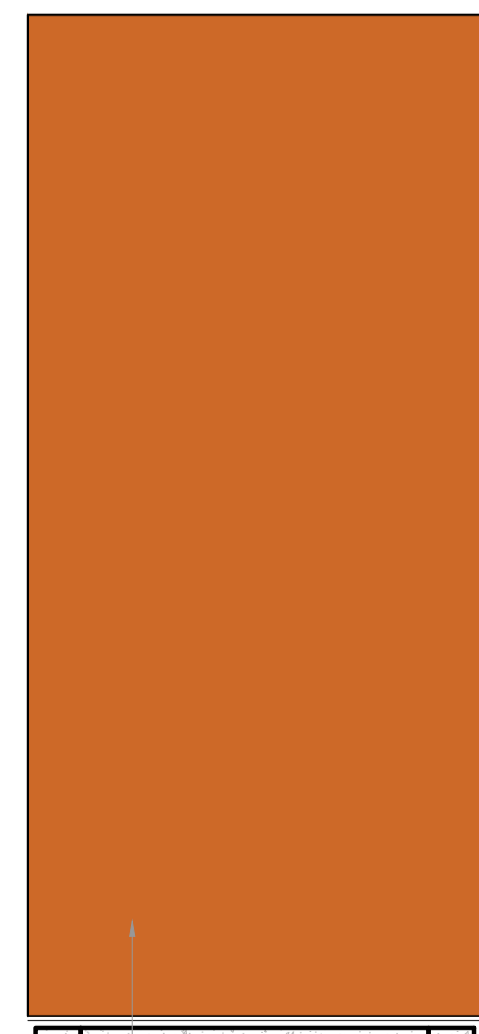

VISTA 1

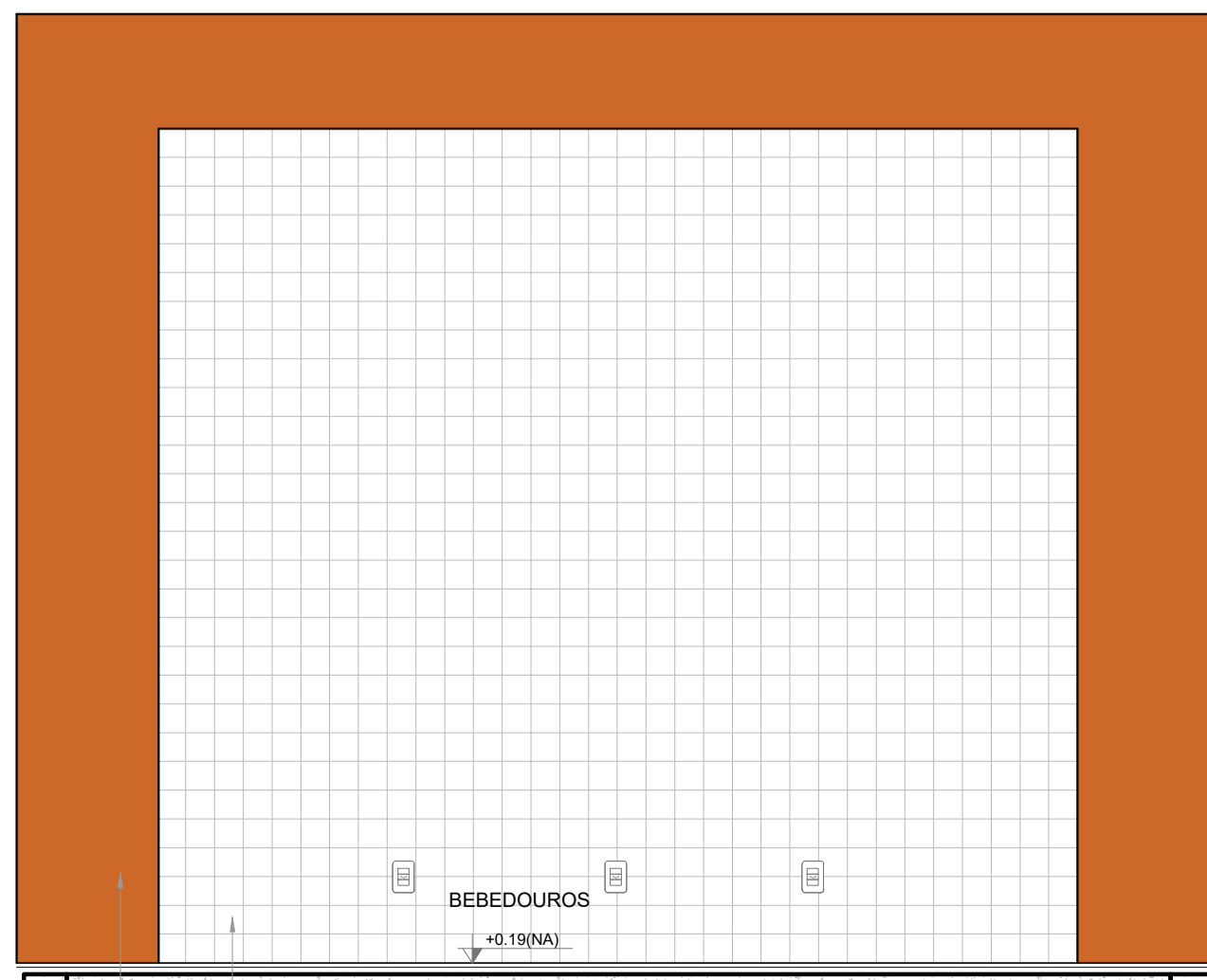

VISTA 2

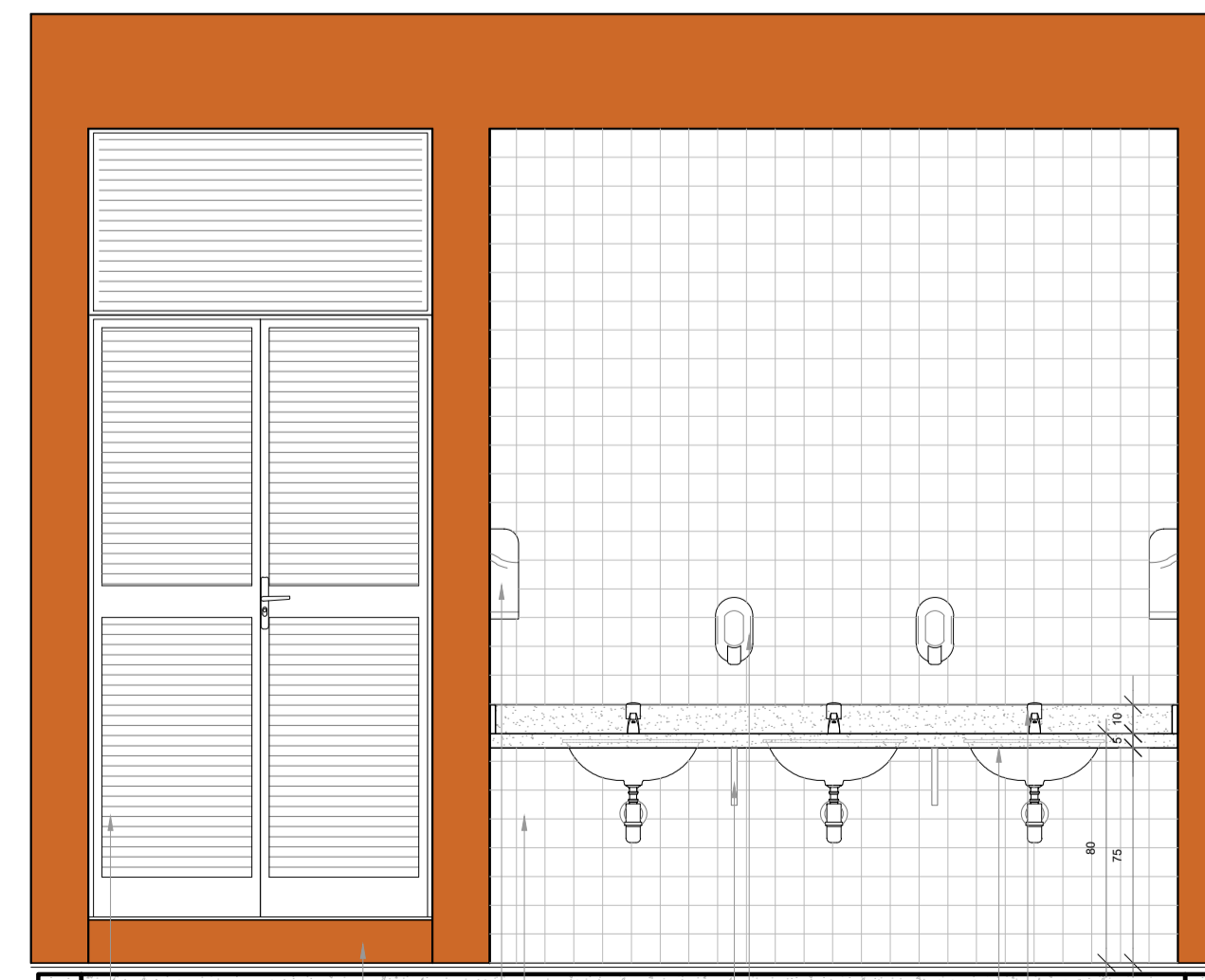

VISTA 3

Nº	DATA	DESCRIÇÃO
CONTROLE DE REVISÕES		
FNDE <i>Fundo Nacional de Desenvolvimento da Educação</i>		MINISTÉRIO DA EDUCAÇÃO
PROJETO PADRÃO - FNDE		
PROPRIETÁRIO: _____		
ENDEREÇO: _____		
MUNICÍPIO - UF: _____		
PROPRIETÁRIO _____		
RESP. TÉCNICO _____		CREA _____
AUTOR DO PROJETO _____		CAU _____
DLFO _____	CREA _____	
RA _____		
OBSERVAÇÕES:		
ESCOLA 9 SALAS DE AULA - MODELO TÉRREO PROJETO DE ARQUITETURA		
COORDENAÇÃO CGEST - Coordenação Geral de Infraestrutura Educacional	AMPLIAÇÃO BLOCO C - SERVIÇO DESPENSA / DML / UTENSÍLIOS REFEITÓRIO	ARQ
REVISÃO R.00	ESCALA 1/25	FRANCHA
FORMATO A1 (841x594)	DATA EMISSÃO JANEIRO/2021	39/49

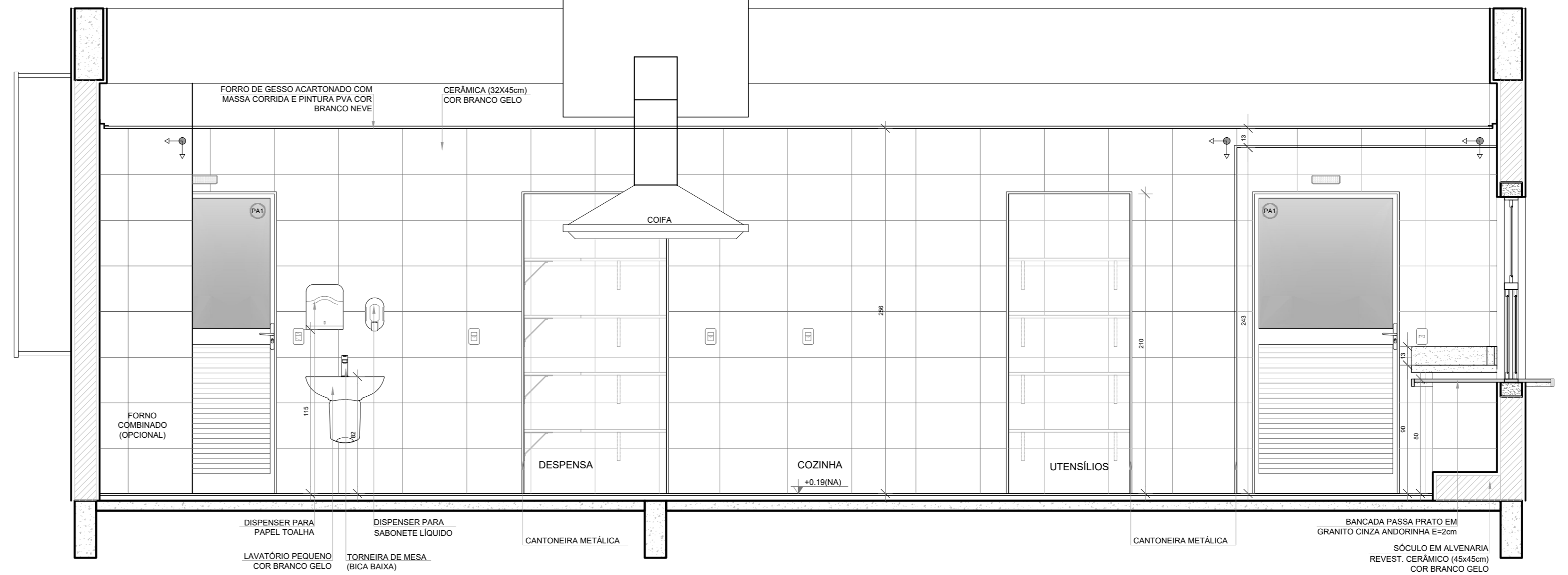
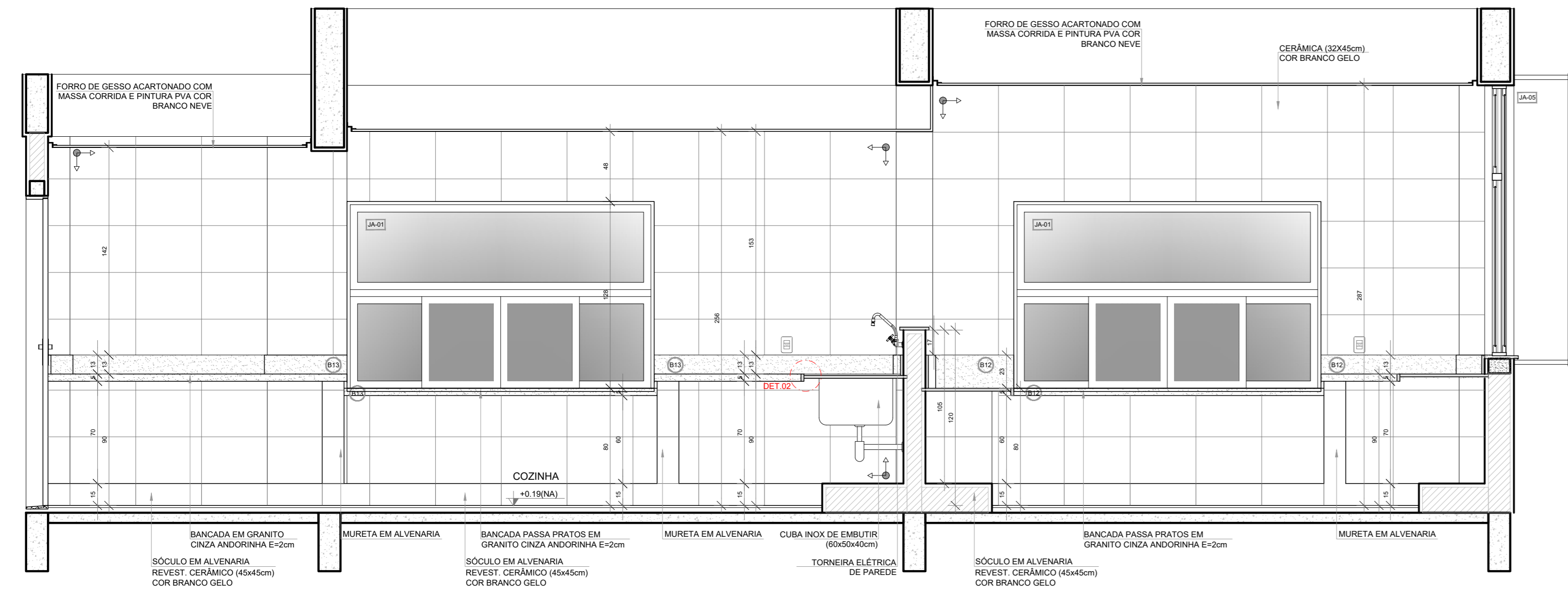
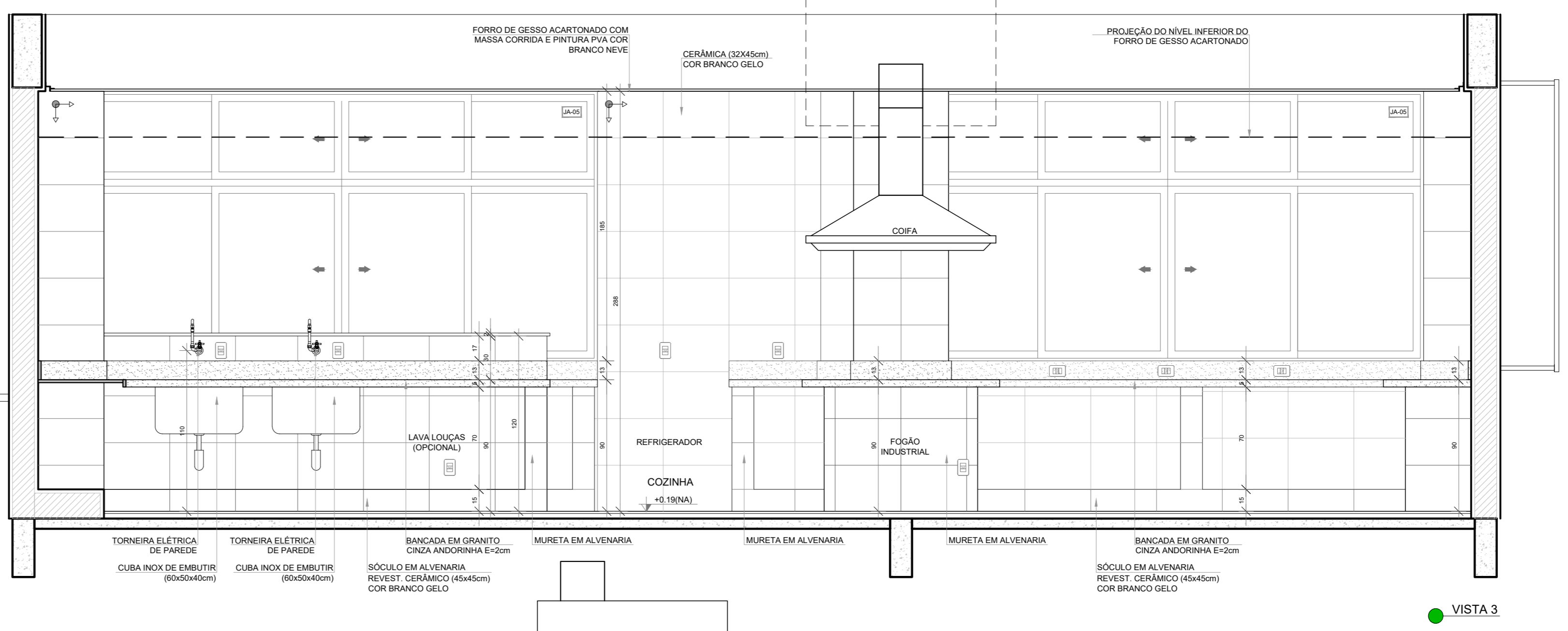
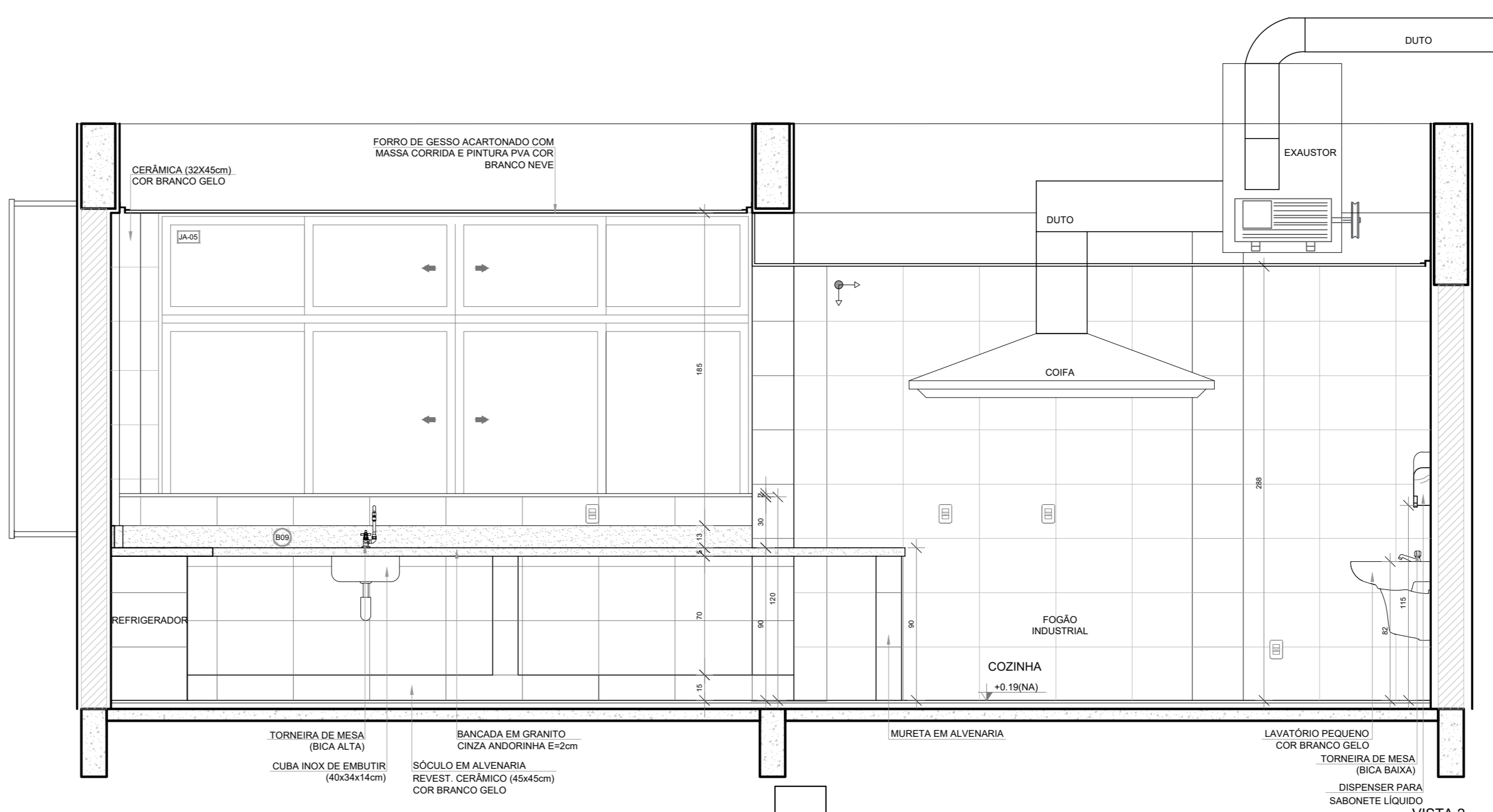
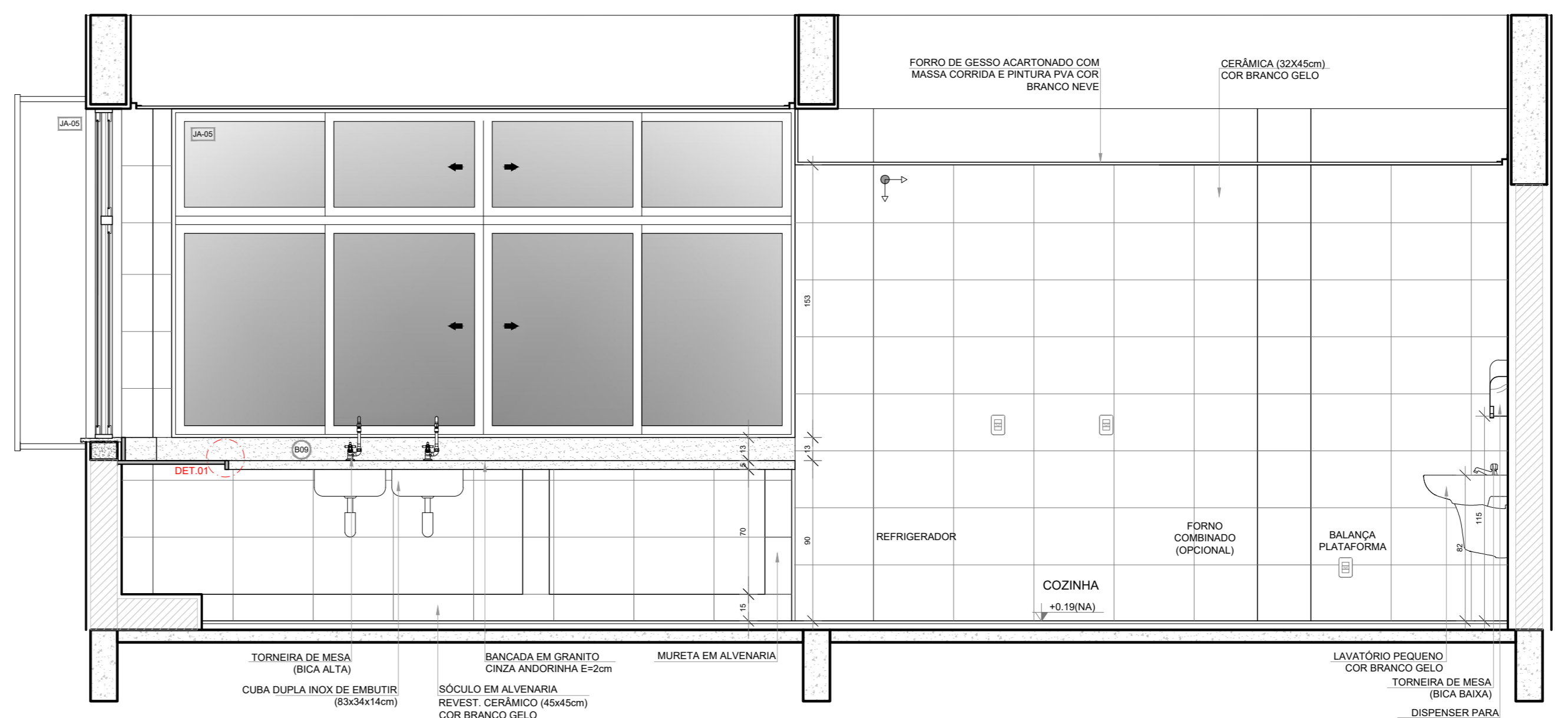
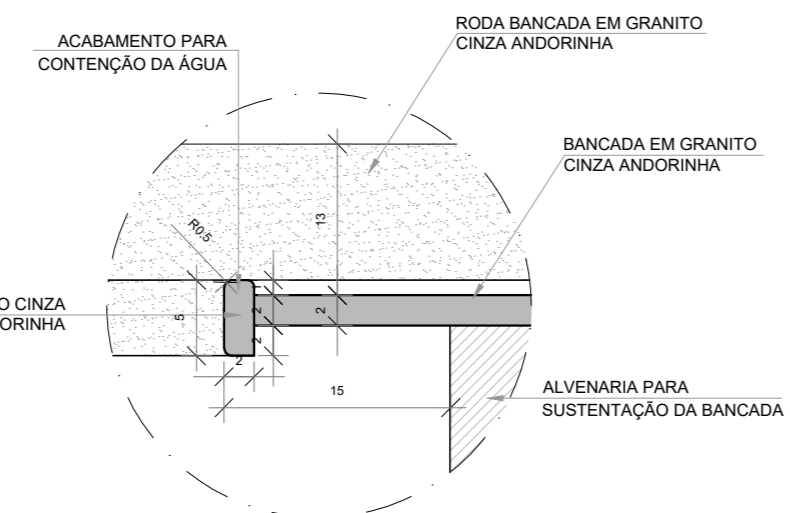
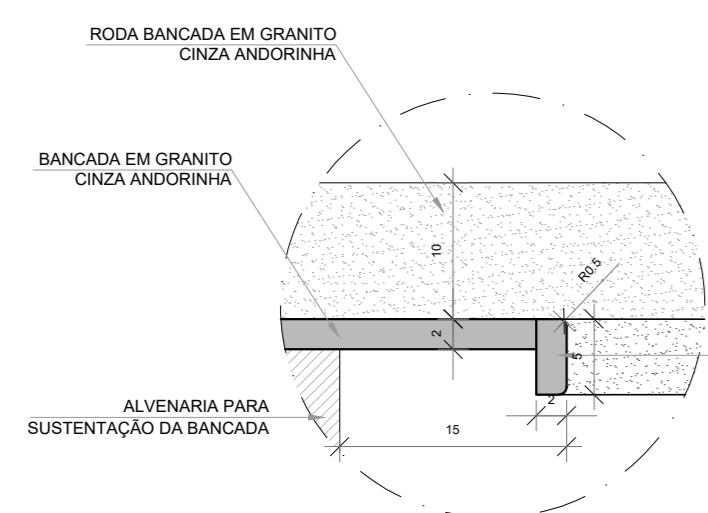
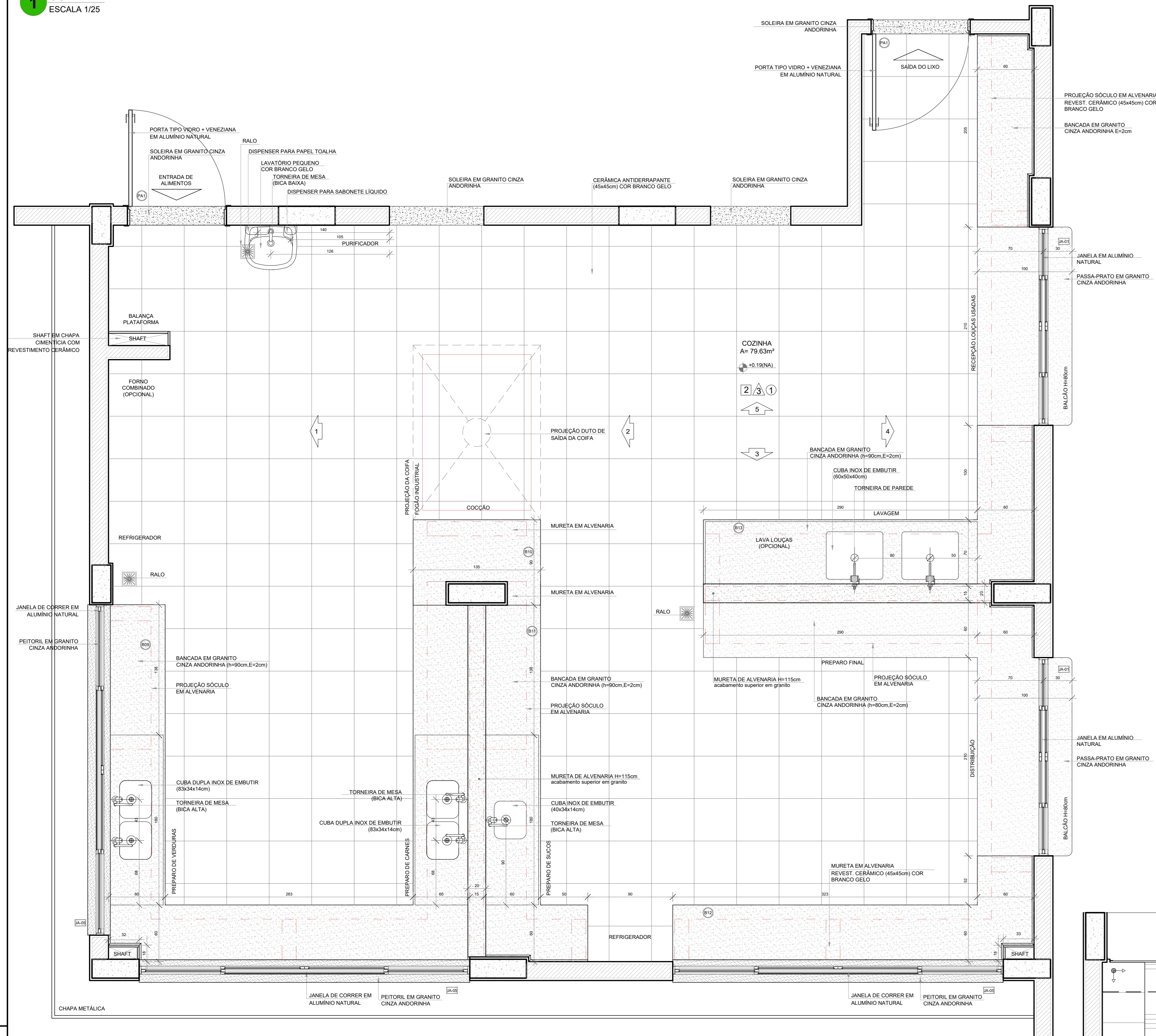

NOTAS
- MEDIDAS E NÍVEIS EM METROS;
- VERIFICAR POSIÇÃO EXATA DOS PILARES NO PROJETO ESTRUTURAL;
- VERIFICAR DETALHES CONSTRUTIVOS PERTINENTES NAS FRANCHAS DE DETALHAMENTO;
- EM CASO DE CONFLITO DE INFORMAÇÕES ENTRE O PROJETO GRÁFICO E O MEMORIAL DESCRITIVO, PREVALECE A INFORMAÇÃO CONTIDA NOS DESENHOS;
- ALTERAÇÕES NESTE PROJETO SOMENTE COM AUTORIZAÇÃO EXPRESSA DO FNDE

REFERÊNCIAS:
- PLANILHA DE QUANTITATIVOS
- MEMORIAL DESCRITIVO E ESPECIFICAÇÕES TÉCNICAS (MARCAS, FABRICANTES DE MATERIAIS RELACIONADOS AOS PROJETOS CONSTITUEM-SE APENAS COMO REFERÊNCIA. O FNDE NÃO DIRECIONA A ESCOLHA DE MARCAS E NÃO MANTÉM CADASTRO DE FABRICANTES).



CROQUI DE REFERÊNCIA

Nº	DATA	DESCRIÇÃO

CONTROLE DE REVISÕES

FNDE Fundo Nacional de Desenvolvimento da Educação
MINISTÉRIO DA EDUCAÇÃO

PROJETO PADRÃO - FNDE

PROPRIETÁRIO: _____
 ENDEREÇO: _____
 MUNICÍPIO - UF: _____
 PROPRIETÁRIO: _____
 RESP. TÉCNICO: _____ CREA: _____
 AUTOR DO PROJETO: _____ CAD: _____

DLFO	CREA
	RA

OBSERVAÇÕES:

ESCOLA 9 SALAS DE AULA - MODELO TÉRREO
PROJETO DE ARQUITETURA

COORDENAÇÃO CQEST - Coordenação Geral de Infraestrutura Educacional	AMPLIAÇÃO BLOCO C - SERVIÇO COZINHA	PRANCHAS 40/49
REVISÃO R:00	ESCALA 1/25 DATA EMISSÃO JANEIRO/2021	
FORMATO (1100x750)		

NOTAS

- MEDIDAS E NÍVEIS EM METROS.
- VERIFICAR POSIÇÃO EXATA DOS PLASES NO PROJETO ESTRUTURAL.
- VERIFICAR DETALHES CONSTITUTIVOS PERTINENTES NAS FRANJAS DE DETALHAMENTO.
- EM CASO DE CONFLITO DE INFORMAÇÕES ENTRE O PROJETO GRÁFICO E O MEMORIAL DESCRITIVO, PREVALECE A INFORMAÇÃO CONTIDA NOS DESENHOS.
- ALTERAÇÕES NESTE PROJETO SOMENTE COM AUTORIZAÇÃO EXPRESSA DO FNDE

REFERÊNCIAS:

- PLANILHA DE QUANTITATIVOS
- MEMORIAL DESCRITIVO E ESPECIFICAÇÕES TÉCNICAS (MARCAS/FABRICANTES DE MATERIAIS RELACIONADOS AOS PROJETOS CONSTITUÍREM-SE APENAS COMO REFERÊNCIA. O FNDE NÃO DIRECIONA A ESCOLHA DE MARCAS E NÃO MANTÉM CADASTRO DE FABRICANTES).

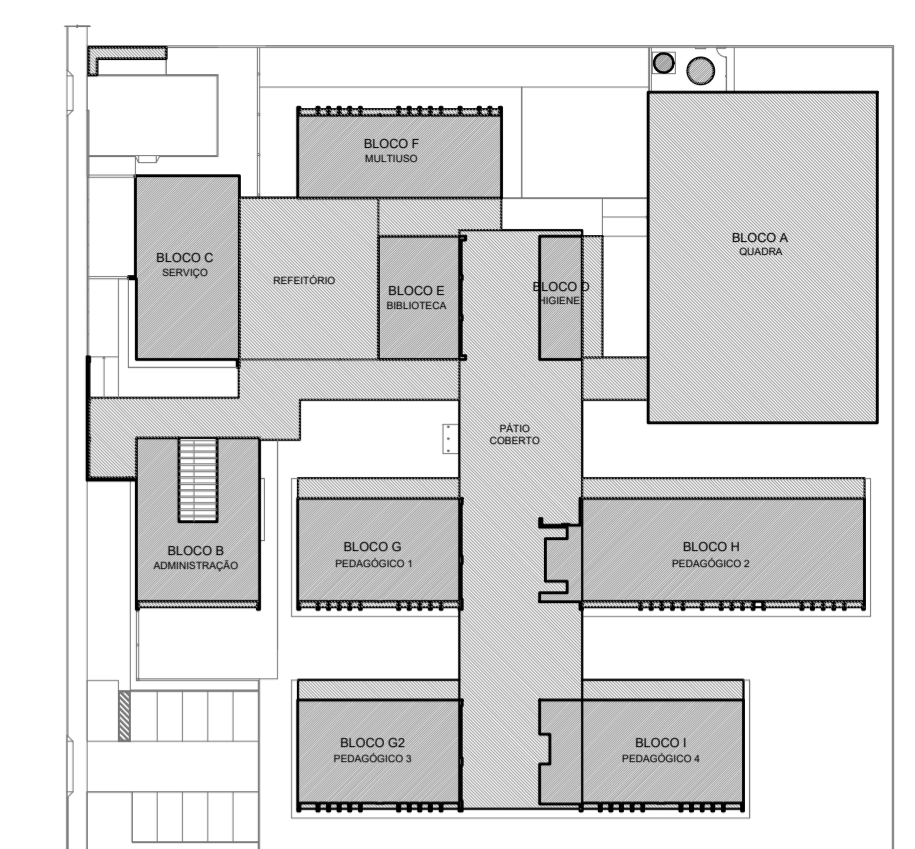

CROQUI DE REFERÊNCIA

LEGENDA SISTEMA DE COBERTURA	
DESCRIÇÃO	QUANTIDADE
	POLICARBONATO 9,37 m²
	LAJE IMPERMEABILIZADA 80,01 m²
	TELHA METÁLICA TERMOACÚSTICA TRAPEZOIDAL COM PREENCHIMENTO EM PUR 2.404,96 m²
	CUMEIRA 209,10 m
	TELHA METÁLICA TRAPEZOIDAL (QUADRA) 724,81 m²
	CUMEIRA (QUADRA) 32,30 m
	PINGADERA EM CHAPA DE AÇO GALVANIZADO 308,89 m
	RUFO-PINGADERA EM CHAPA DE AÇO GALVANIZADO 558,25 m
	RUFO EM CHAPA DE AÇO GALVANIZADO 238,76 m
	CONTRA-RUFO EM CHAPA DE AÇO GALVANIZADO 321,18 m
	CALHA EM CHAPA DE AÇO GALVANIZADO (30x15cm) 120,87 m
	CALHA EM CHAPA DE AÇO GALVANIZADO (30x15cm) 64,60 m
	CALHA EM CHAPA DE AÇO GALVANIZADO (30x20cm) 63,20 m
	CALHA EM CHAPA DE AÇO GALVANIZADO (40x15cm) 20,90 m
	CALHA EM CHAPA DE AÇO GALVANIZADO (40x15cm) 253,98 m
	CALHA EM CHAPA DE AÇO GALVANIZADO (40x20cm) 114,18 m

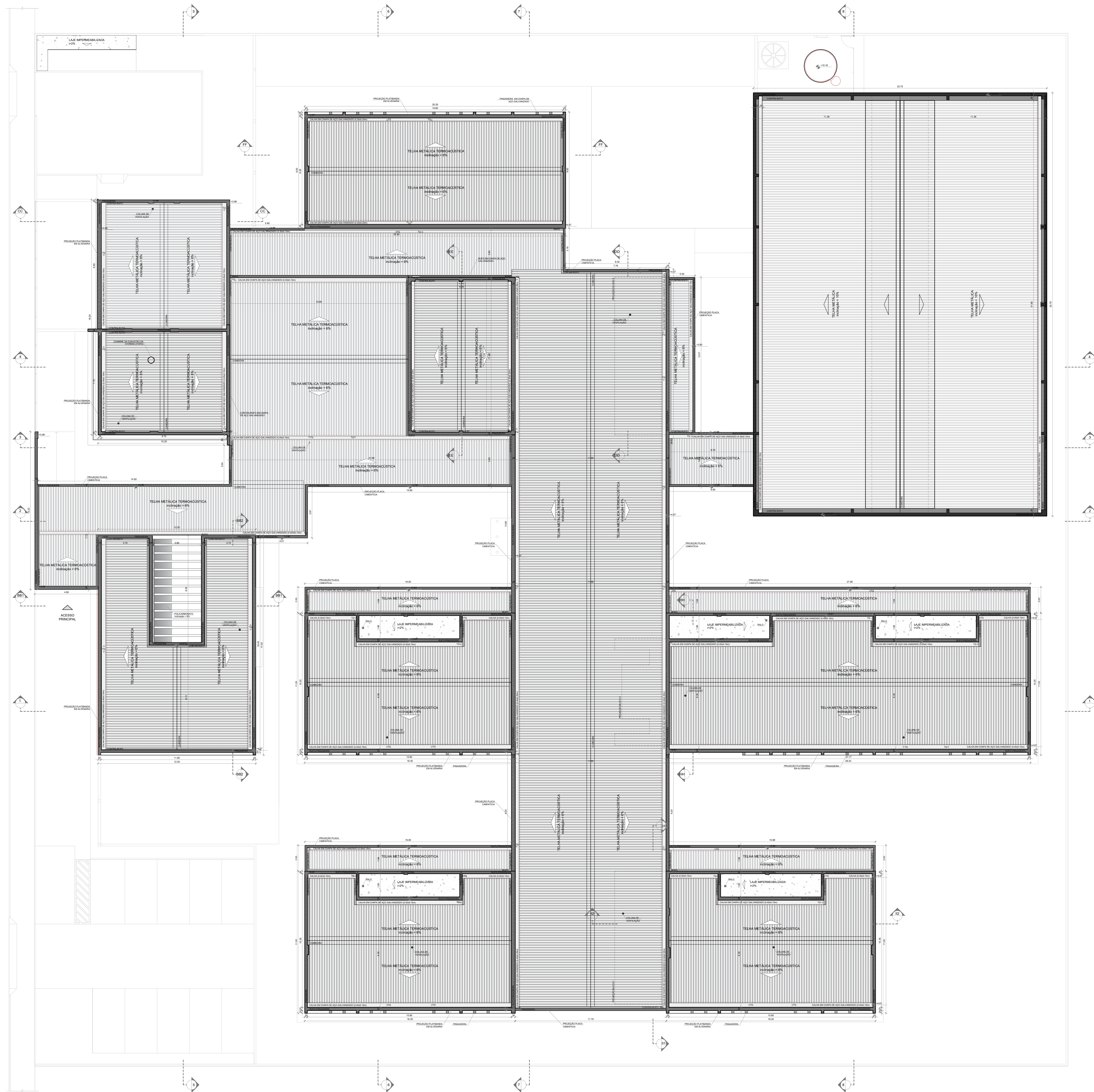

1 PLANTA DE COBERTURA
ESCALA 1/100

Nº	DATA	DESCRIÇÃO
CONTROLE DE REVISÕES		
		MINISTÉRIO DA EDUCAÇÃO
PROJETO PADRÃO - FNDE		
PROPRIETÁRIO:		
ENDEREÇO:		
MUNICÍPIO - UF:		
PROPRIETÁRIO		
RESP. TÉCNICO	CREA	
AUTOR DO PROJETO	CAU	
DLFO	CREA	
		RA
OBSERVAÇÕES:		
ESCOLA 9 SALAS DE AULA - MODELO TÉRREO		
PROJETO DE ARQUITETURA		
COORDENAÇÃO CGEST - Coordenação Geral de Infraestrutura Educativa	PLANTA DE COBERTURA	ARQ
REVISÃO R/00	ESCALA 1/100	FRANCHA
FORMATO (110x800)	DATA EMISSÃO JANEIRO/2021	07/49

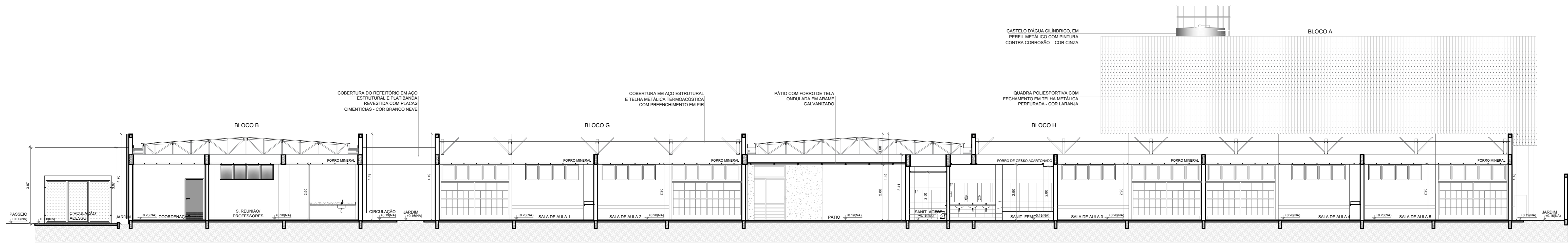

1 CORTE 1
ESCALA 1/100

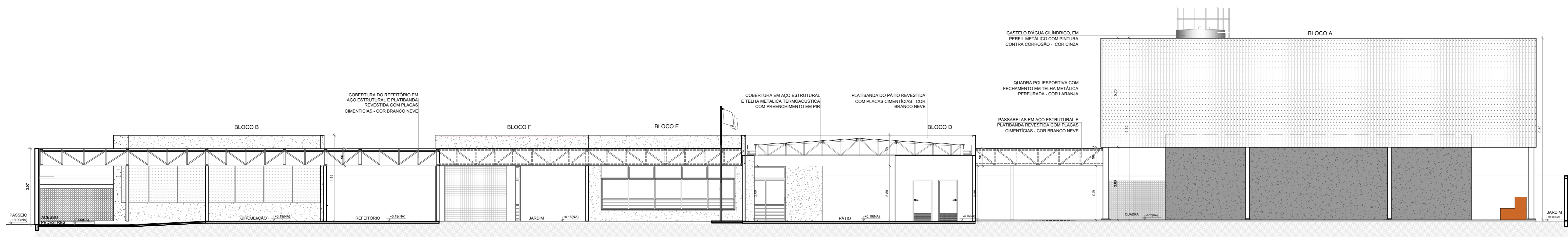

2 CORTE 2
ESCALA 1/100

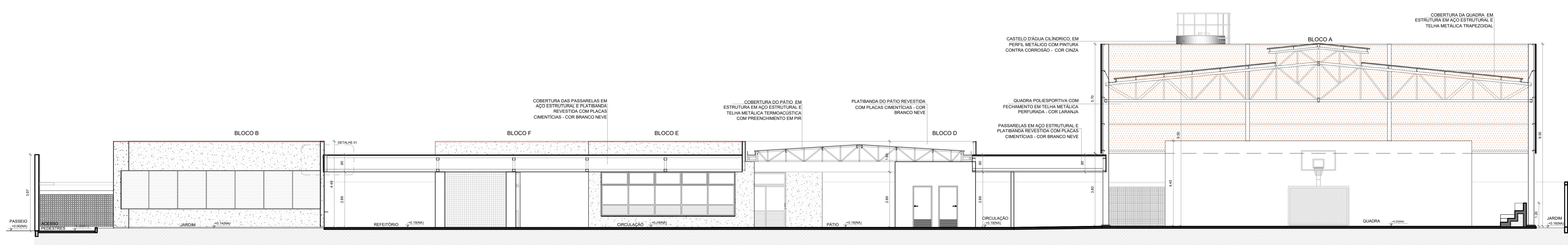

3 CORTE 3
ESCALA 1/100

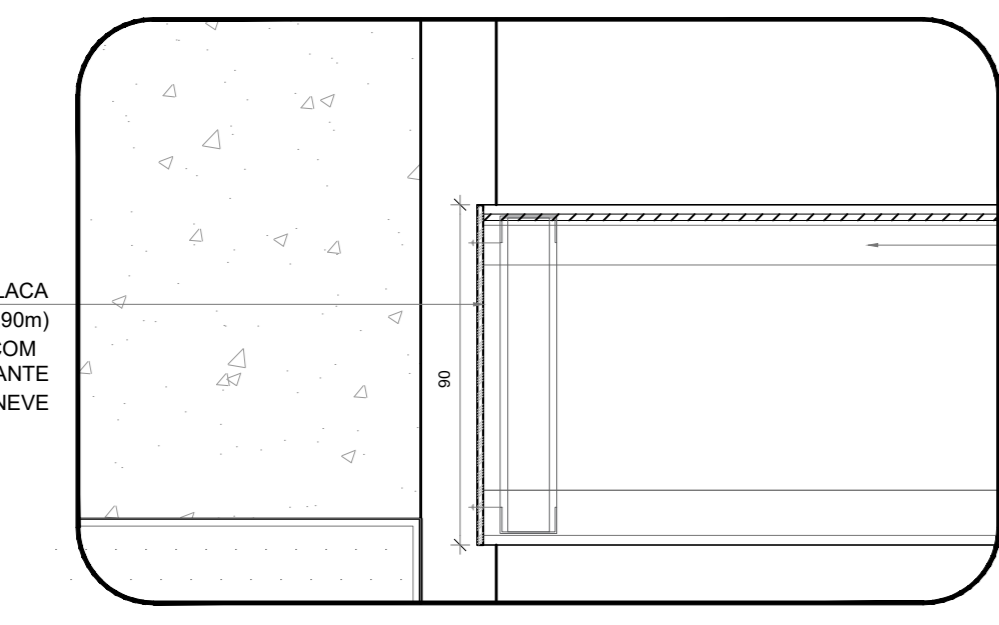

4 DETALHE 1 - REFETÓRIO
ESCALA 1/20

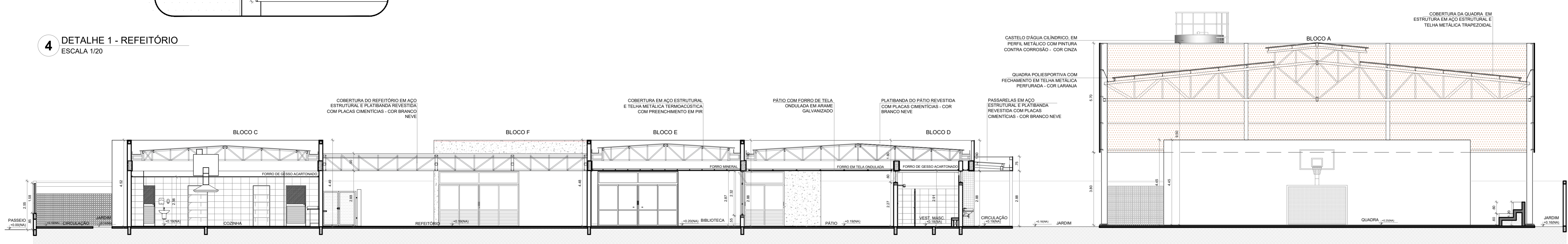

5 CORTE 4
ESCALA 1/100

NOTAS

- MEDIDAS E NÍVEIS EM METROS;
- VERIFICAR POSIÇÃO EXATA DOS PLANES NO PROJETO ESTRUTURAL;
- VERIFICAR DETALHES CONSTITUÍDOS PERTENCENTES NAS PRANCHAS DE DETALHAMENTO;
- EM CASO DE CONFLITO DE INFORMAÇÕES ENTRE O PROJETO GRÁFICO E O MEMORIAL DESCRITIVO, PREVALECE A INFORMAÇÃO CONTIDA NOS DESENHOS;
- ALTERAÇÕES NESTE PROJETO SOMENTE COM AUTORIZAÇÃO EXPRESSA DO FNDCE

REFERÊNCIAS:

- PLANILHA DE QUANTITATIVOS
- MEMORIAL DESCRITIVO E ESPECIFICAÇÕES TÉCNICAS (MARCAS) FABRICANTES DE MATERIAIS RELACIONADOS AOS PROJETOS CONSTITUÍDOS APENAS COMO REFERÊNCIA. O FNDCE NÃO DIRECIONA A ESCOLHA DE MARCAS E NÃO MANTÉM CADASTRO DE FABRICANTES).

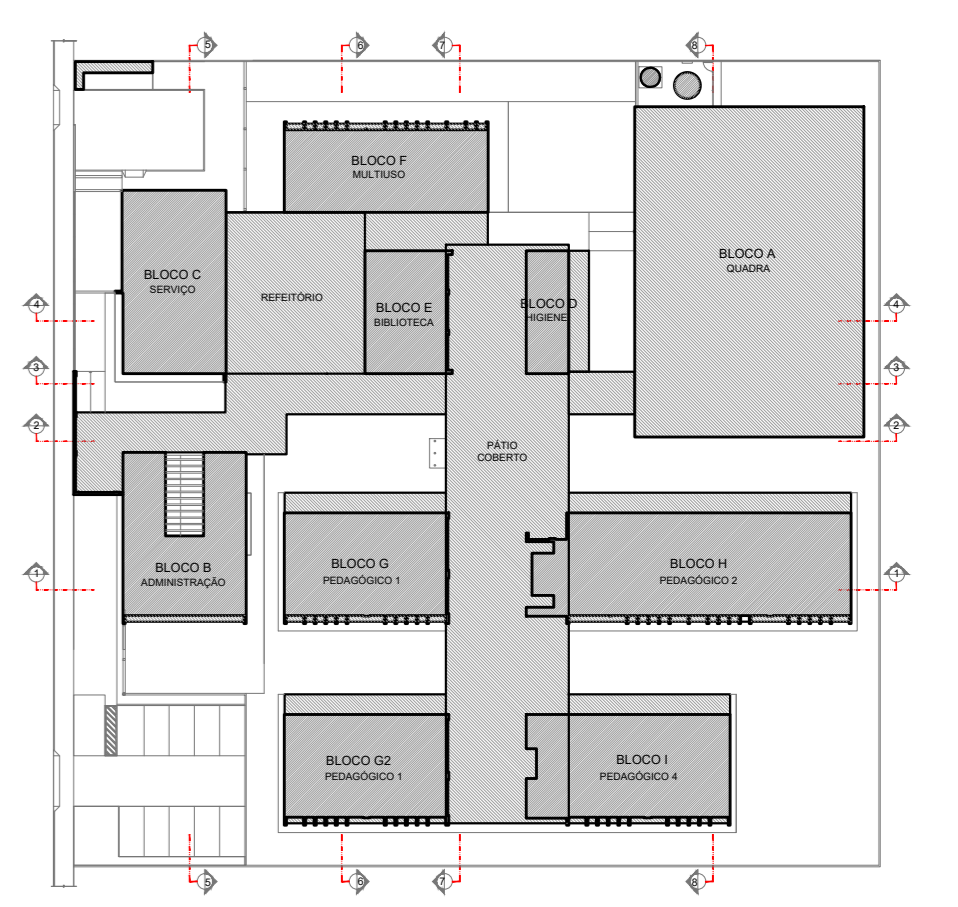

CROQUI DE REFERÊNCIA

Nº DATA DESCRIÇÃO
CONTROLE DE REVISÕES



PROJETO PADRÃO - FNDCE

PROPRIETÁRIO: _____
 ENDEREÇO: _____
 MUNICÍPIO - UF: _____
 PROPRIETÁRIO: _____
 RESP. TÉCNICO: _____ CREA: _____
 AUTOR DO PROJETO: _____ CAU: _____

DLFO	CREA
	RA

OBSERVAÇÕES:

ESCOLA 9 SALAS DE AULA - MODELO TÉRREO
PROJETO DE ARQUITETURA

COORDENAÇÃO CIGEST - Coordenação Geral de Infraestrutura Educativa	CORTES GERAIS		PRANCHA ARQ
	REVISÃO R.00	ESCALA INDICADA DATA EMISSÃO JANEIRO/2021	
FORMATO (110x750)			

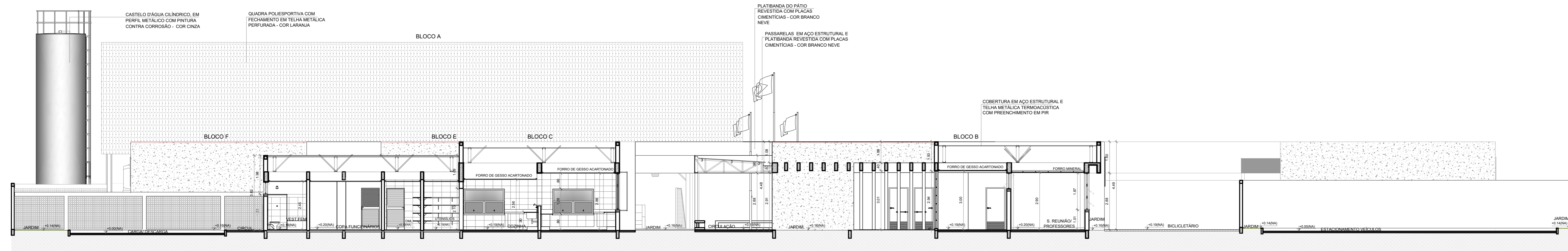

1 CORTE 5
ESCALA 1/100

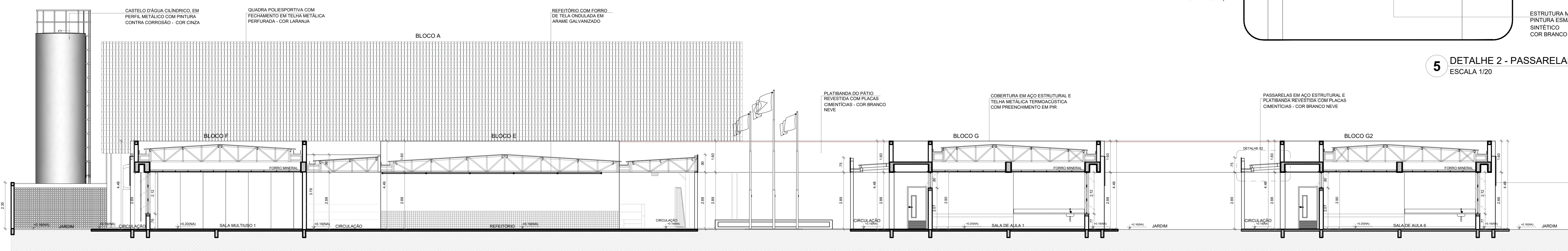

2 CORTE 6
ESCALA 1/100

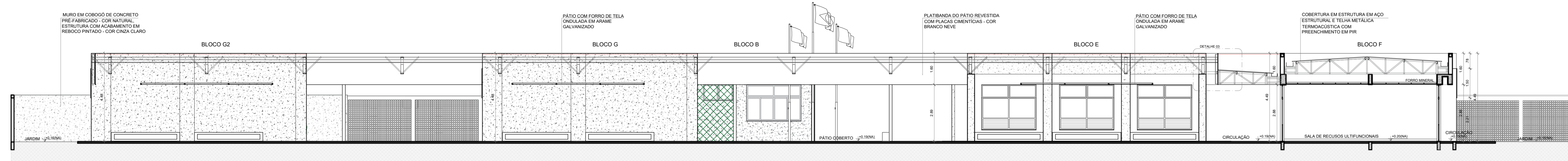

3 CORTE 7
ESCALA 1/100

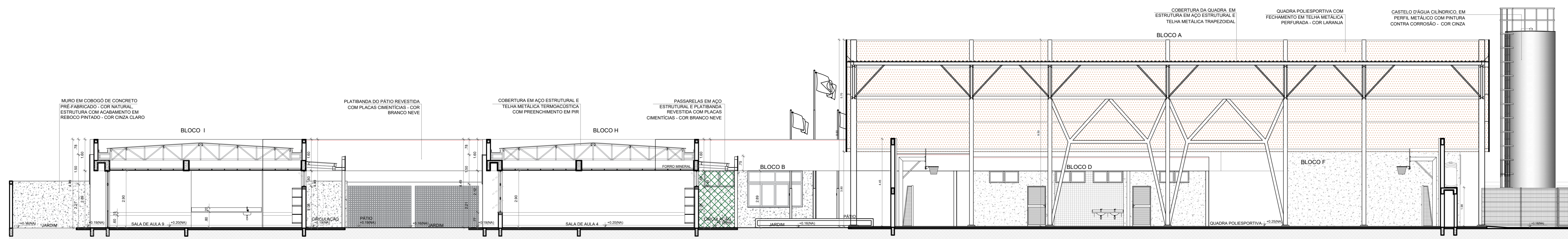

4 CORTE 8
ESCALA 1/100

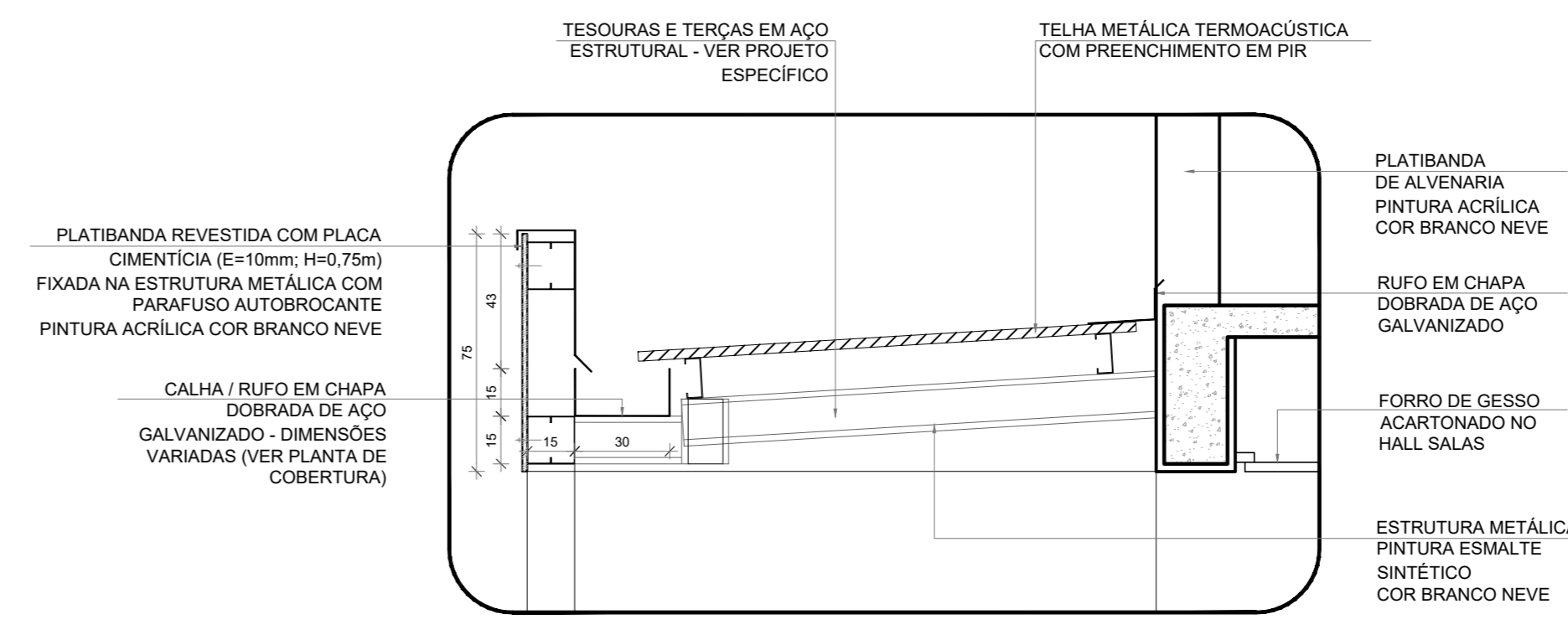

5 DETALHE 2 - PASSARELAS
ESCALA 1/20

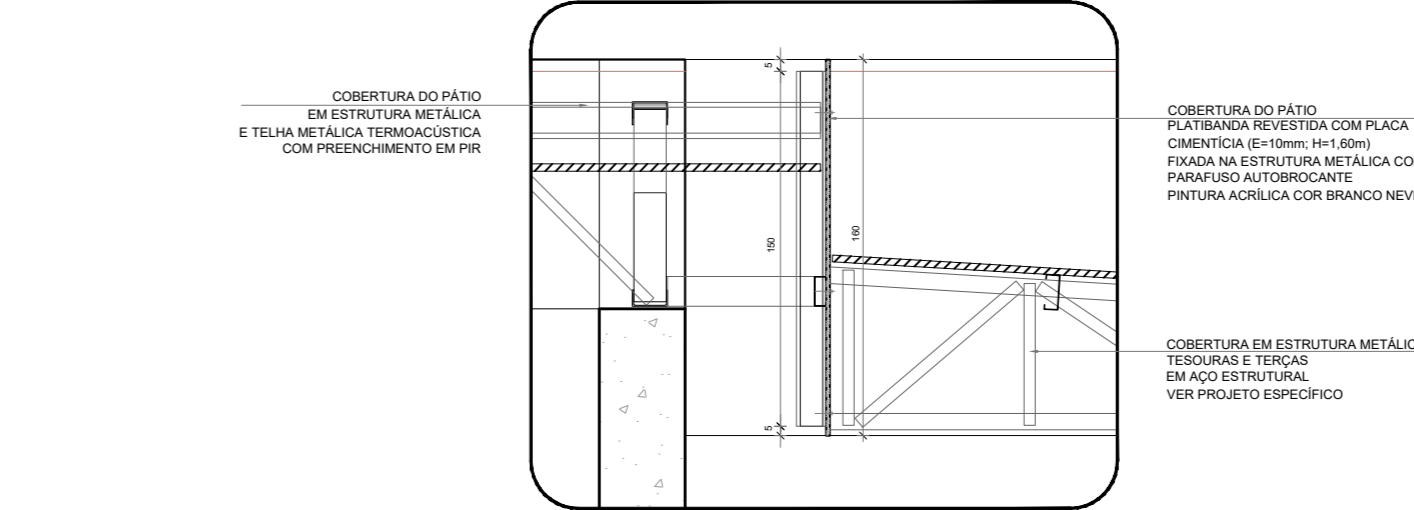

6 DETALHE 3 - PÁTIO COBERTO
ESCALA 1/20

NOTAS
- MEDIDAS E NÍVEIS EM METROS;
- VERIFICAR POSIÇÃO EXATA DOS PLARES NO PROJETO ESTRUTURAL;
- VERIFICAR DETALHES CONSTRUTIVOS PERTINENTES NAS PRANCHAS DE DETALHAMENTO;
- EM CASO DE CONFLITO DE INFORMAÇÕES ENTRE O PROJETO GRÁFICO E O MEMORIAL DESCRITIVO, PREVALECE A INFORMAÇÃO CONTIDA NOS DESENHOS;
- ALTERAÇÕES NESTE PROJETO SOMENTE COM AUTORIZAÇÃO EXPRESSA DO FNDE

REFERÊNCIAS:
- PLANILHA DE QUANTITATIVOS
- MEMORIAL DESCRITIVO E ESPECIFICAÇÕES TÉCNICAS (MARCAS/ FABRICANTES DE MATERIAIS RELACIONADOS AOS PROJETOS CONSTITUÍM-SE APENAS COMO REFERÊNCIA. O FNDE NÃO DIRECIONA A ESCOLHA DE MARCAS E NÃO MANTÉM CADASTRO DE FABRICANTES).

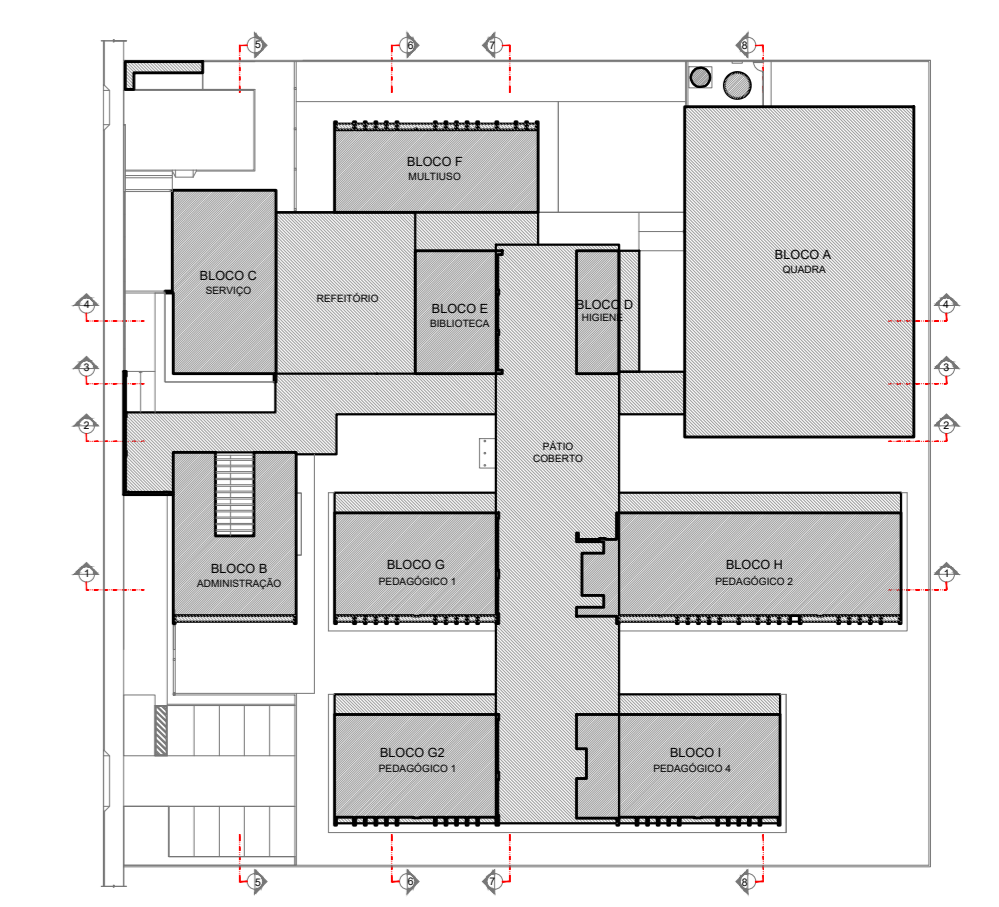

CROQUI DE REFERÊNCIA

Nº	DATA	DESCRIÇÃO
CONTROLE DE REVISÕES		
		MINISTÉRIO DA EDUCAÇÃO
PROJETO PADRÃO - FNDE		
PROPRIETÁRIO: _____		
ENDEREÇO: _____		
MUNICÍPIO - UF: _____		
PROPRIETÁRIO _____		
RESP. TÉCNICO _____		CREA _____
AUTOR DO PROJETO _____		CAU _____
DLFO _____	CREA _____	RA _____
OBSERVAÇÕES: _____		
ESCOLA 9 SALAS DE AULA - MODELO TÉRREO		
PROJETO DE ARQUITETURA		
COORDENAÇÃO CGEST - Coordenação Geral de Infraestrutura Educativa	CORTES GERAIS DETALHES	
REVISÃO R.00	ESCALA INDICADA DATA EMISSÃO JANEIRO/2021	ARQ PRANCHA 09/49
FORMATO (110x750)		

NOTAS

- MEDIDAS E NÍVEIS EM METROS;
- VERIFICAR POSIÇÃO EXATA DOS PILARES NO PROJETO ESTRUTURAL;
- VERIFICAR DETALHES CONSTRUTIVOS PERTINENTES NAS PRANCHAS DE DETALHAMENTO;
- EM CASO DE CONFLITO DE INFORMAÇÕES ENTRE O PROJETO GRÁFICO E O MEMORIAL DESCRITIVO, PREVALECE A INFORMAÇÃO CONTIDA NOS DESENHOS;
- ALTERAÇÕES NESTE PROJETO SOMENTE COM AUTORIZAÇÃO EXPRESSA DO FNDE

REFERÊNCIAS:

- PLANILHA DE QUANTITATIVOS
- MEMORIAL DESCRITIVO E ESPECIFICAÇÕES TÉCNICAS (MARCAS/ FABRICANTES DE MATERIAIS RELACIONADOS AOS PROJETOS CONSTITUEM-SE APENAS COMO REFERÊNCIA. O FNDE NÃO DIRECIONA A ESCOLHA DE MARCAS E NÃO MANTÉM CADASTRO DE FABRICANTES).

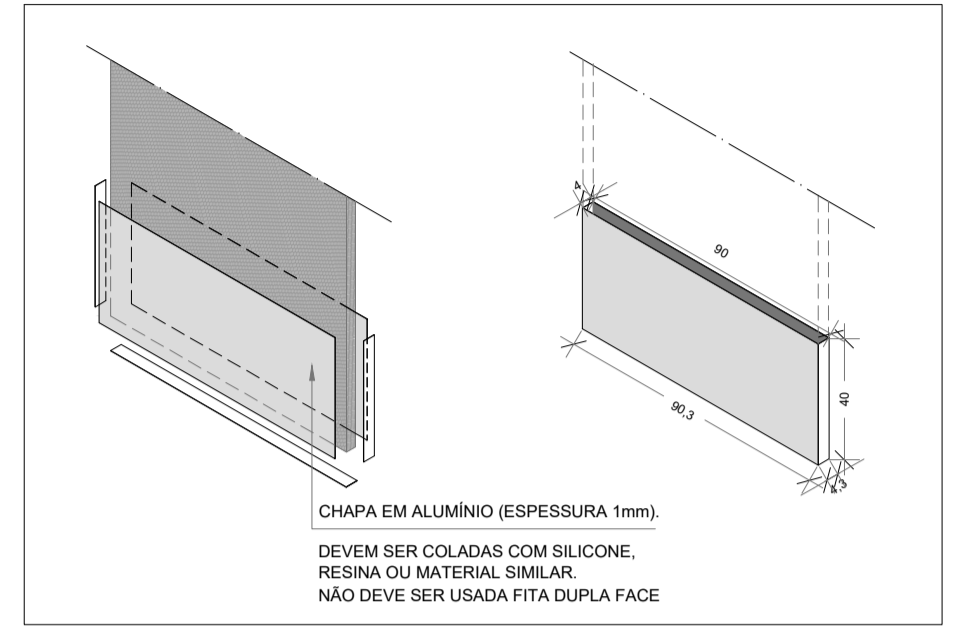

DETALHE CHAPA METÁLICA
PARA PORTAS DE MADEIRA

Nº	DATA	DESCRIÇÃO
CONTROLE DE REVISÕES		



MINISTÉRIO DA
EDUCAÇÃO

PROJETO PADRÃO - FNDE

PROPRIETÁRIO: _____

ENDEREÇO: _____

MUNICÍPIO - UF: _____

PROPRIETÁRIO _____

RESP. TÉCNICO **CREA**

AUTOR DO PROJETO **CAU**

DLFO	CREA
	RA

OBSERVAÇÕES:

ESCOLA 9 SALAS DE AULA - MODELO TÉRREO
PROJETO DE ARQUITETURA

COORDENAÇÃO CGEST - Coordenação Geral de Infraestrutura Educativa	MAPA DE ESQUADRIAS		ARQ
	REVISÃO R.00	ESCALA 1/50	
FORMATO A1 (841x594)	DATA EMISSÃO JANEIRO/2021		

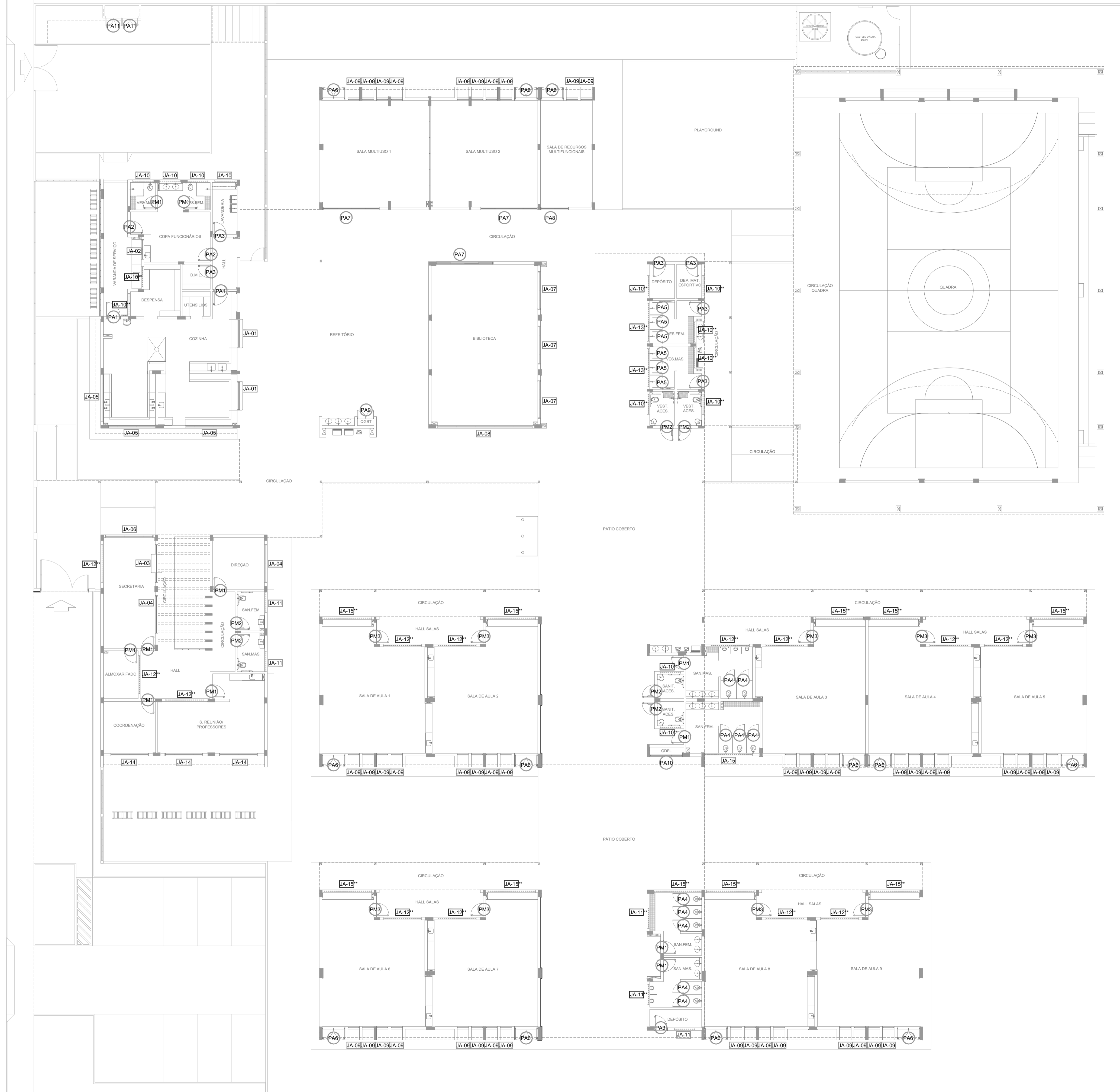

1 MAPA DE ESQUADRIAS
ESCALA 1/150

1 DETALHAMENTO DAS PORTAS
ESCALA 1/25

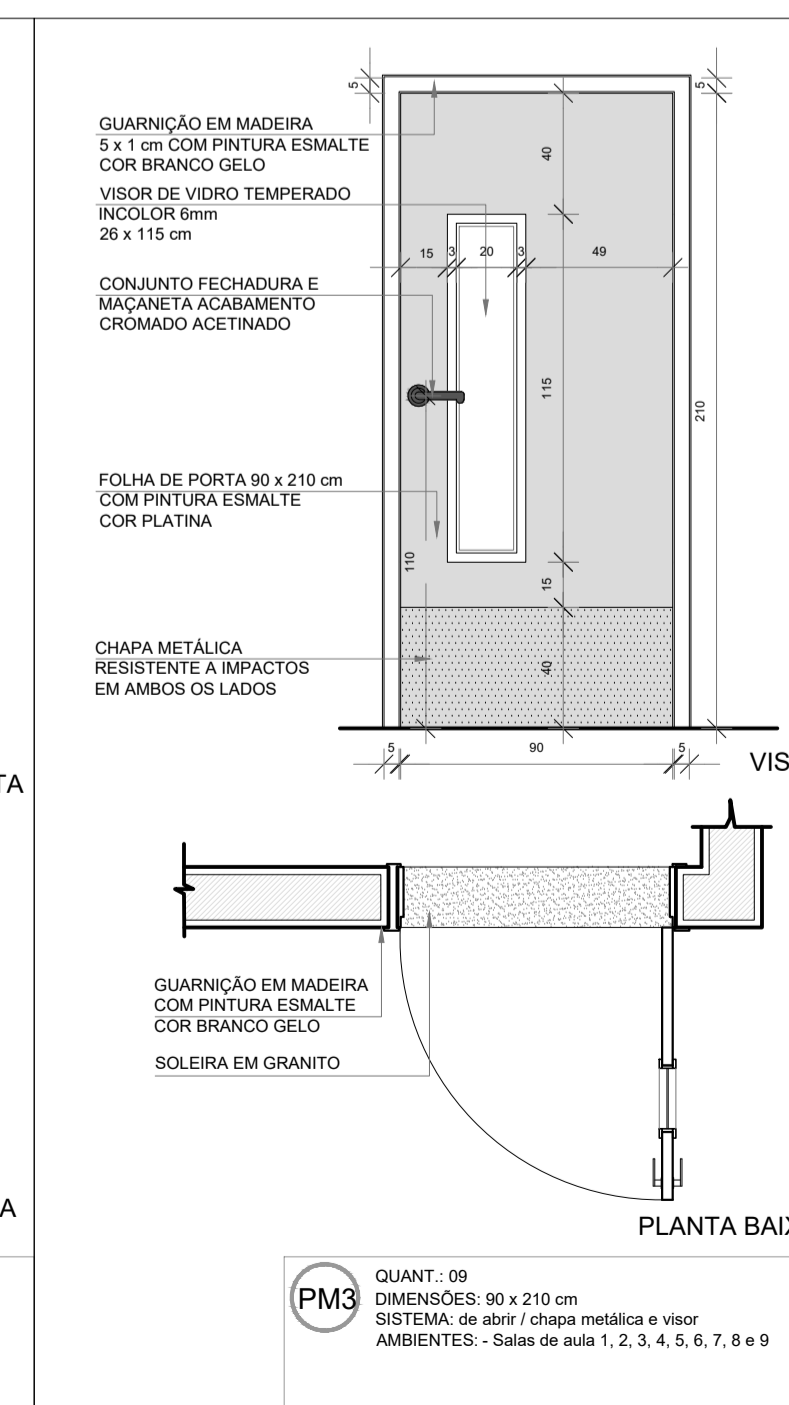
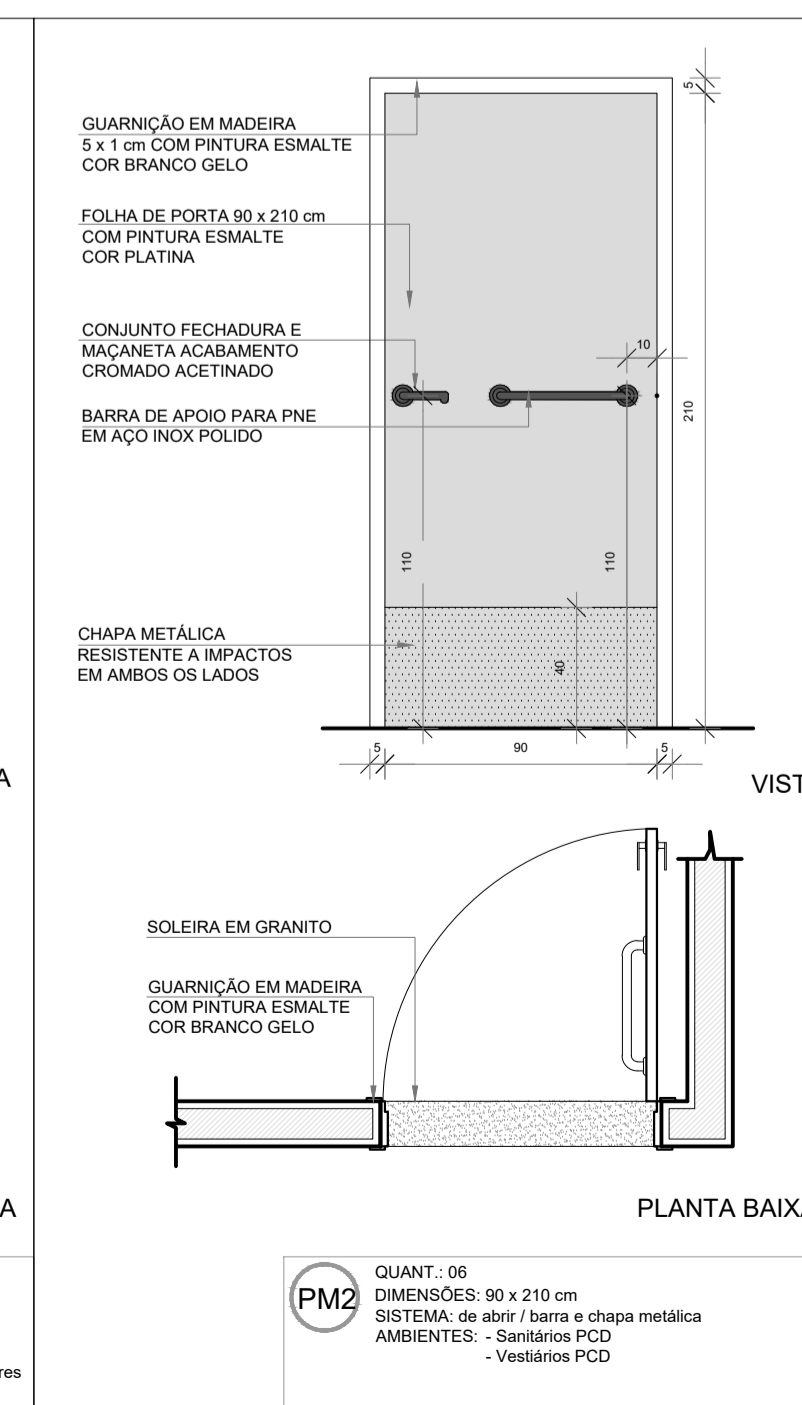
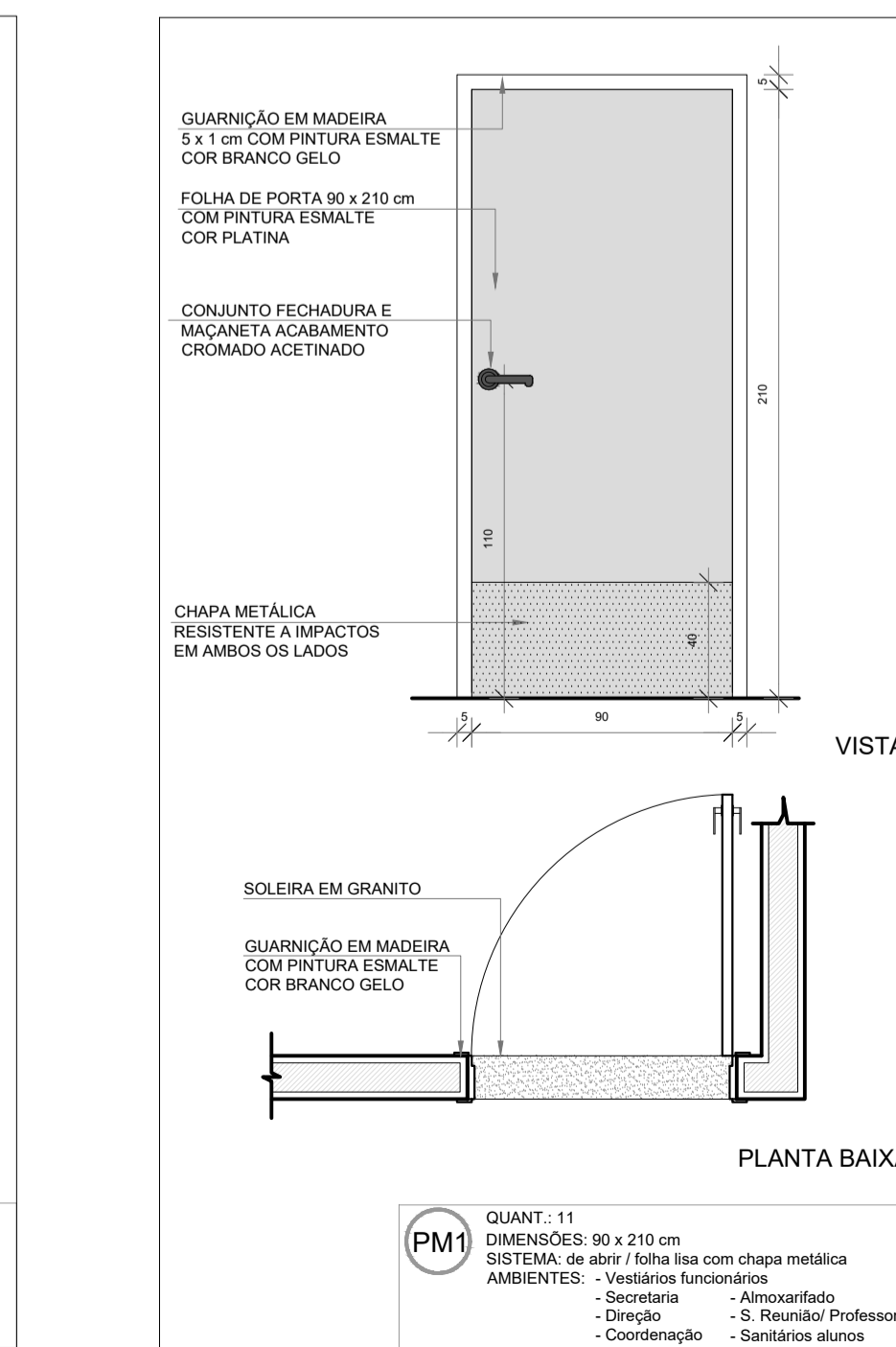
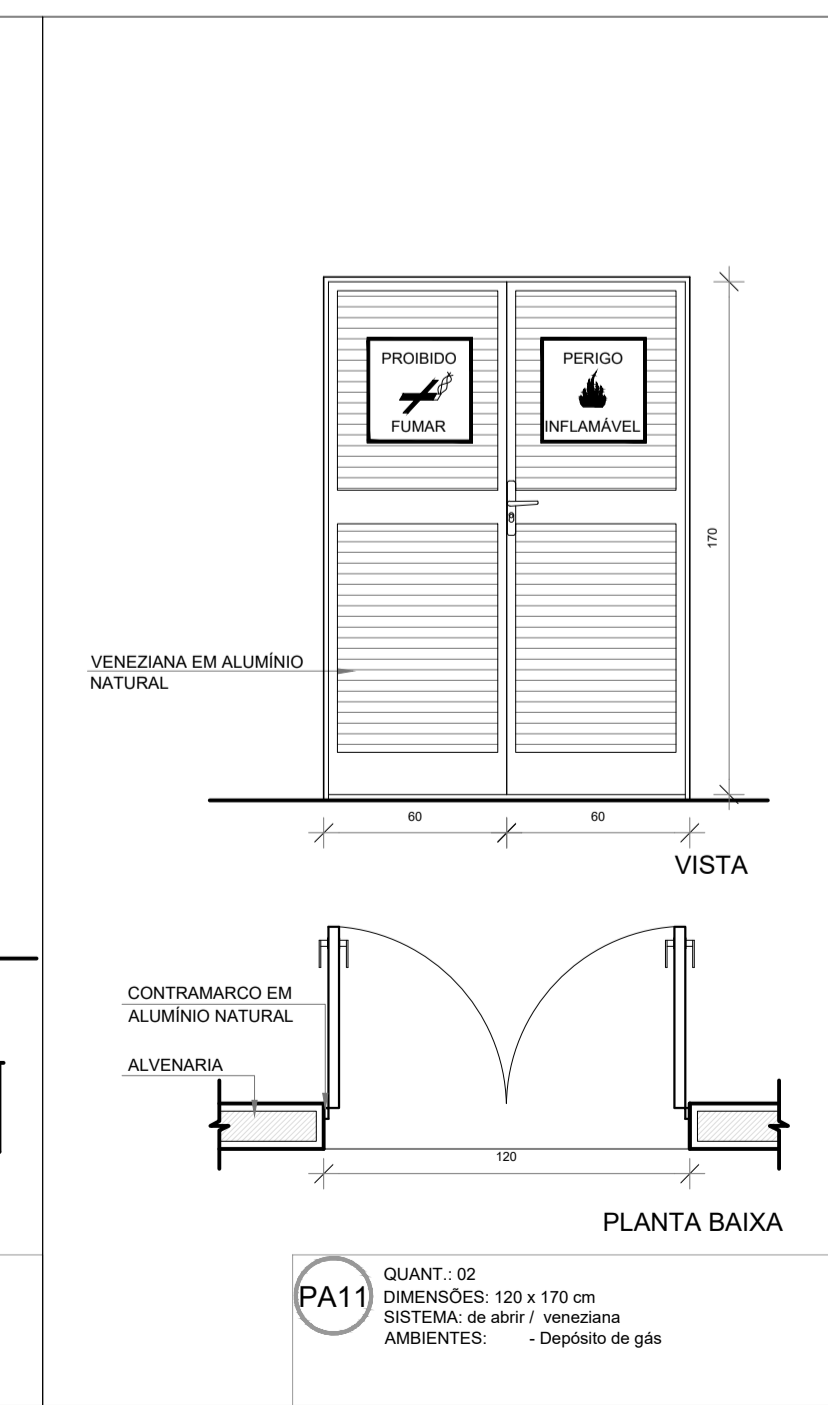
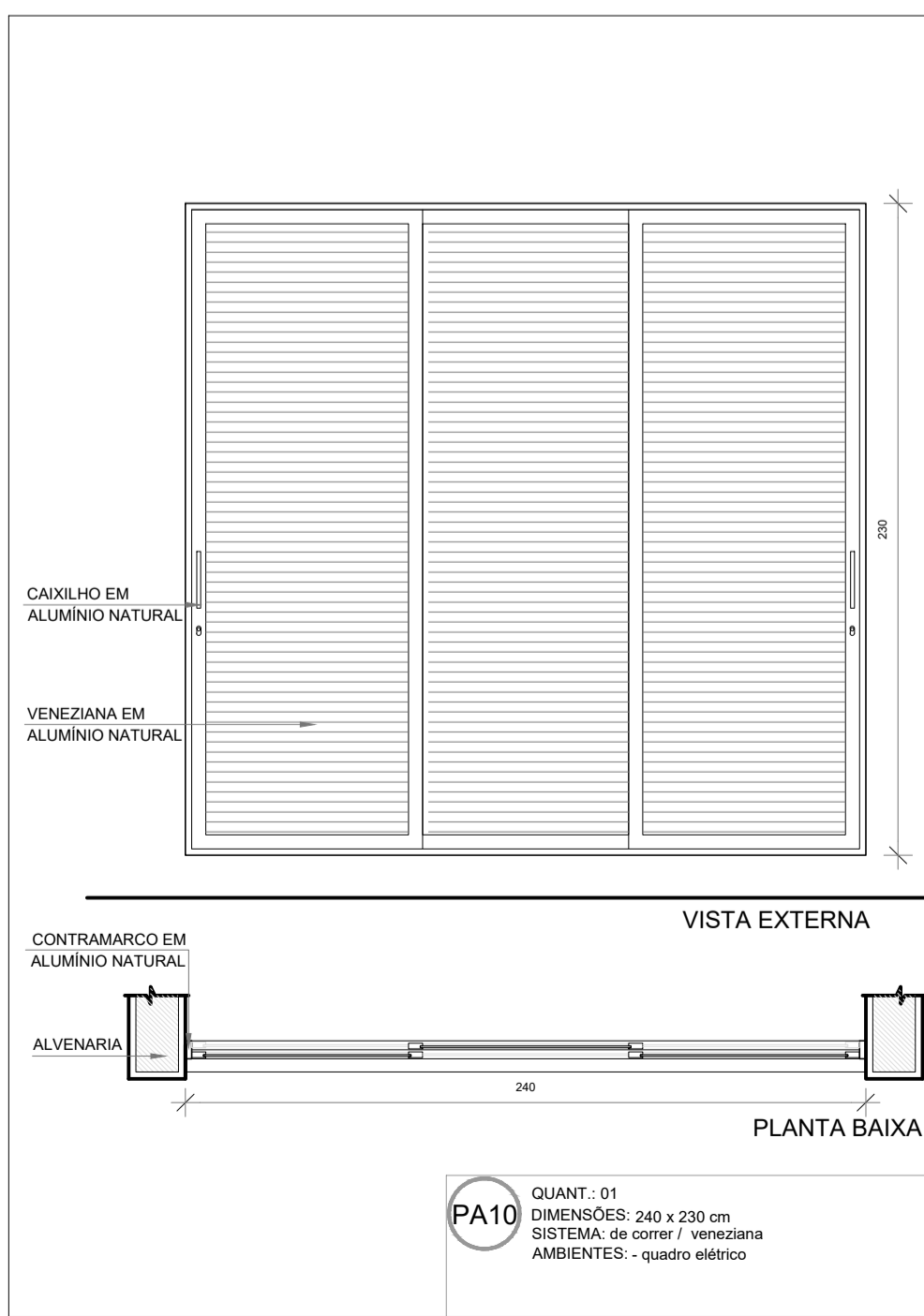
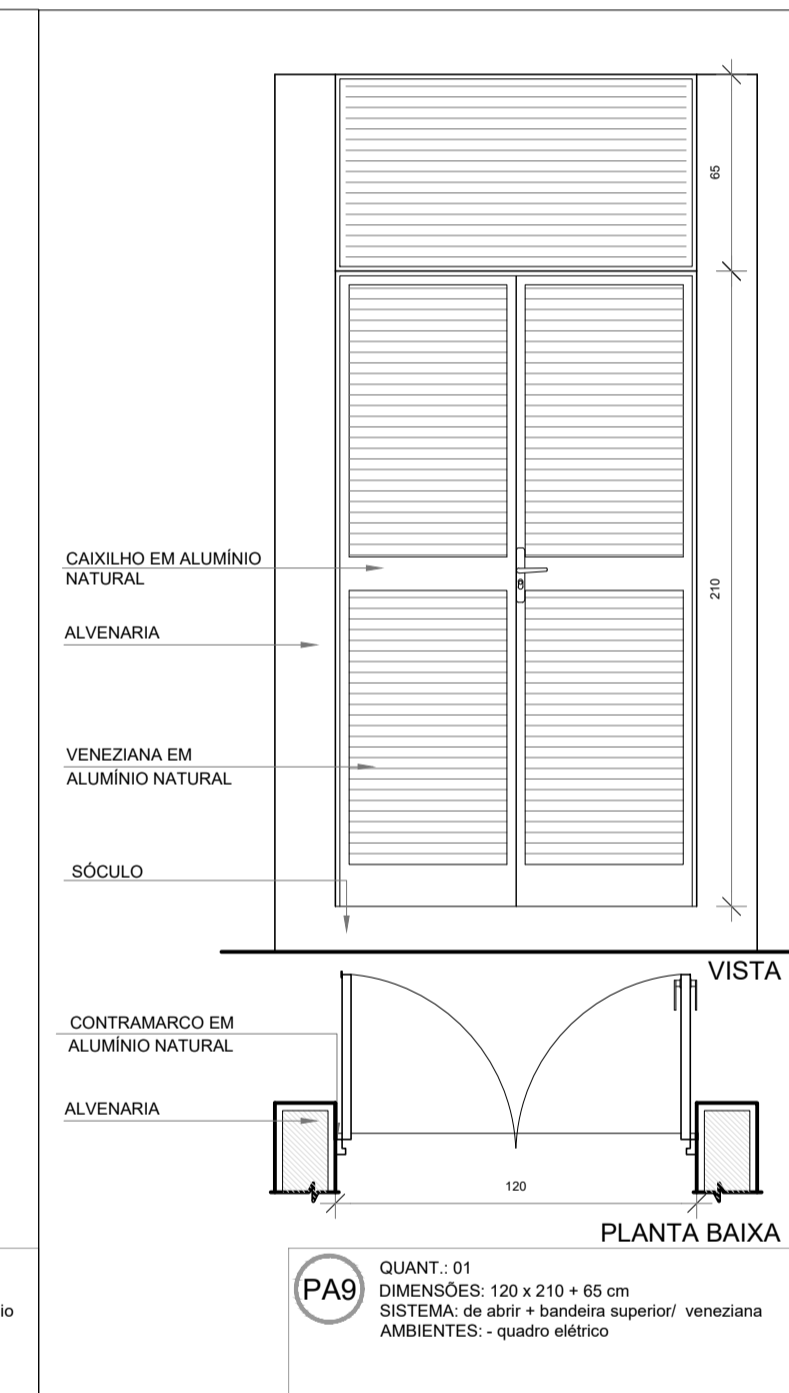
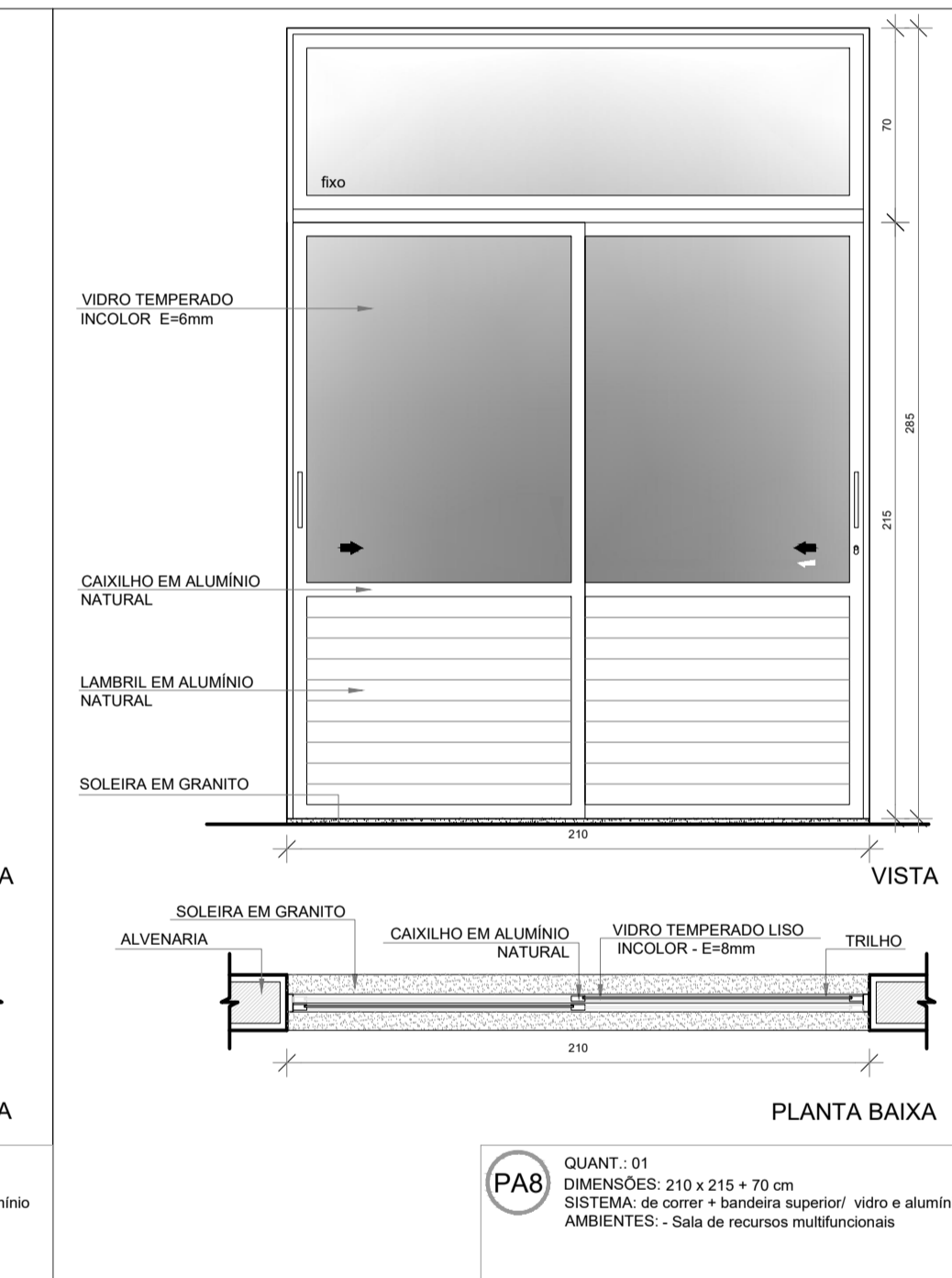
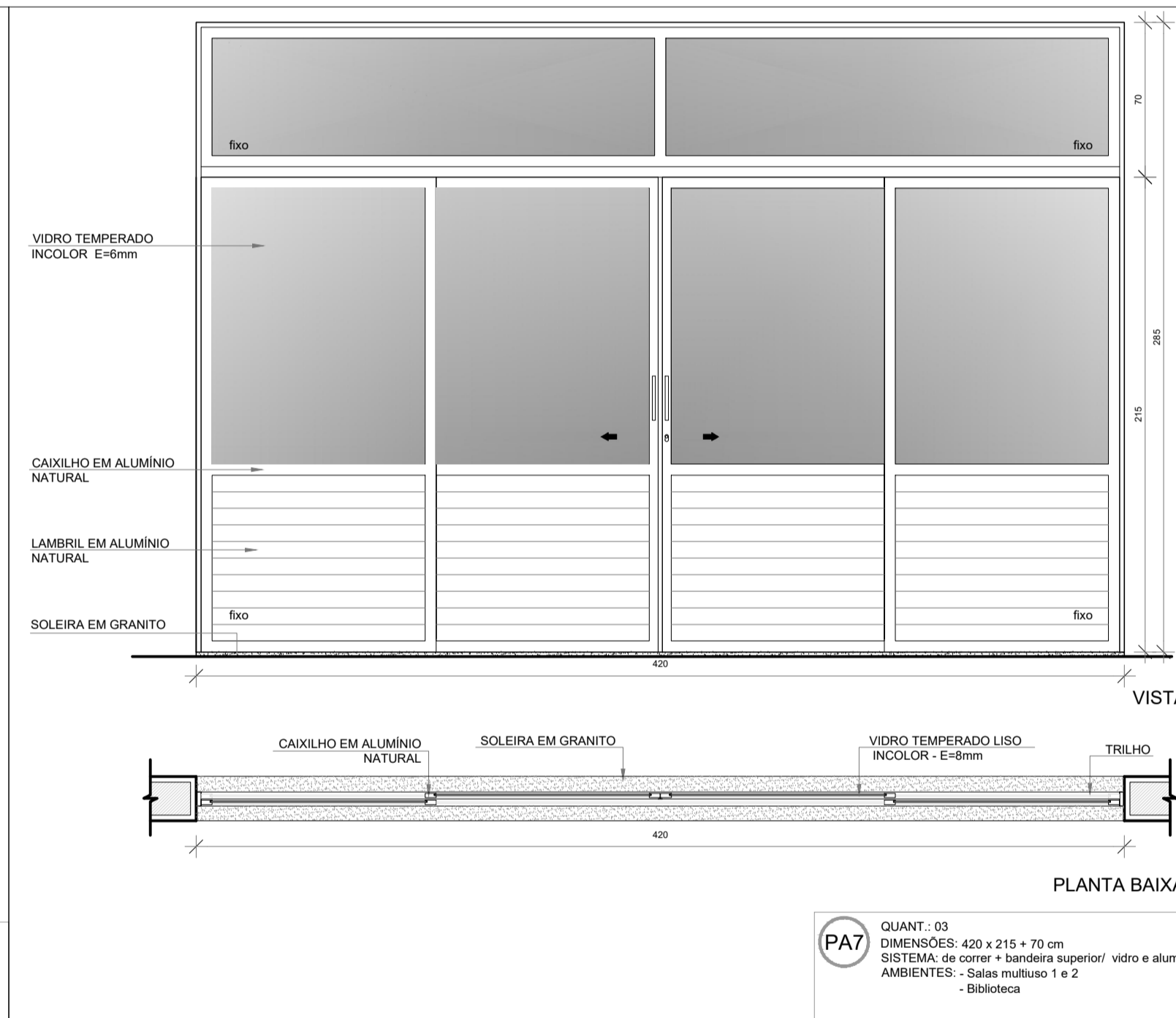
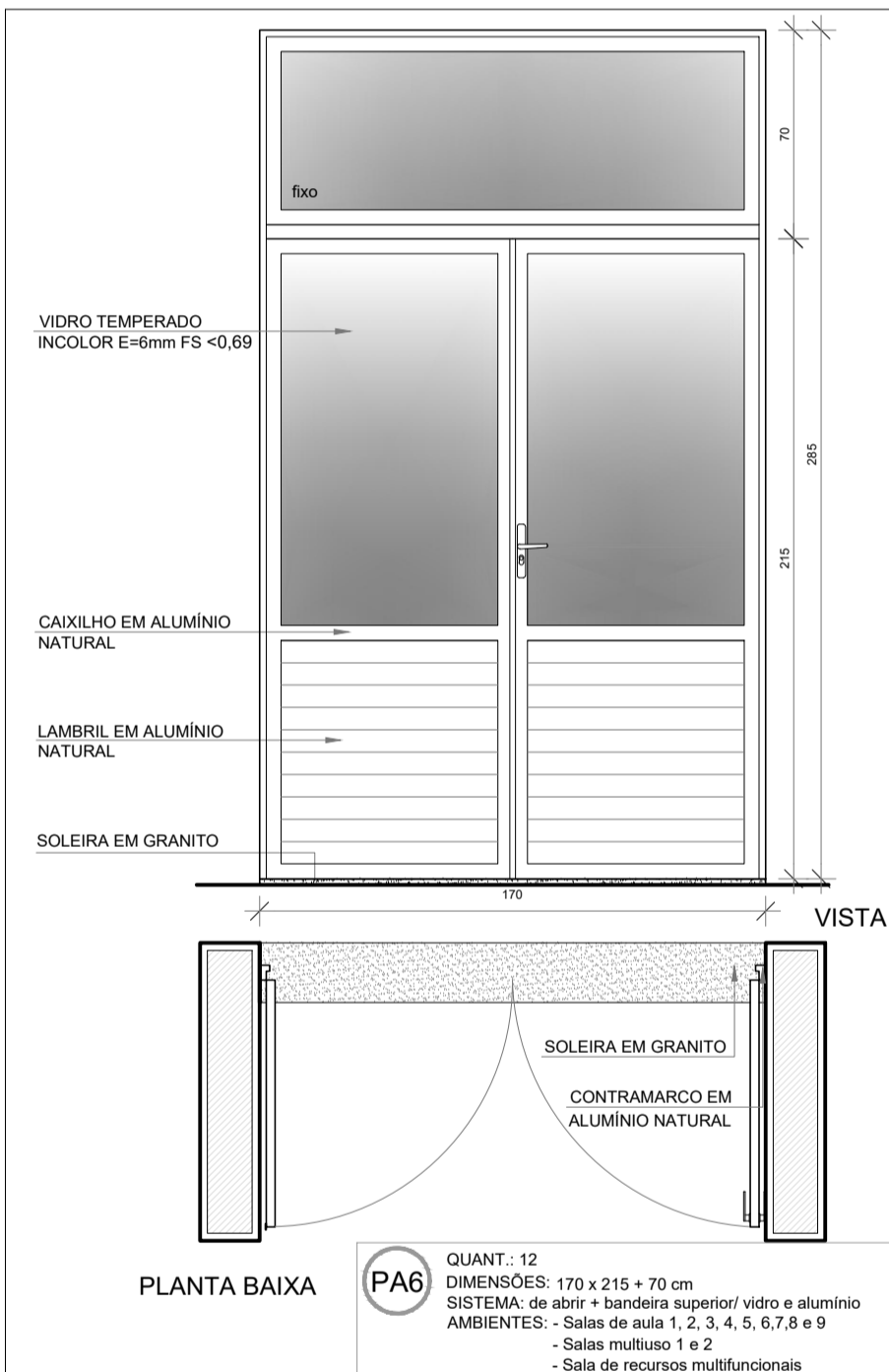
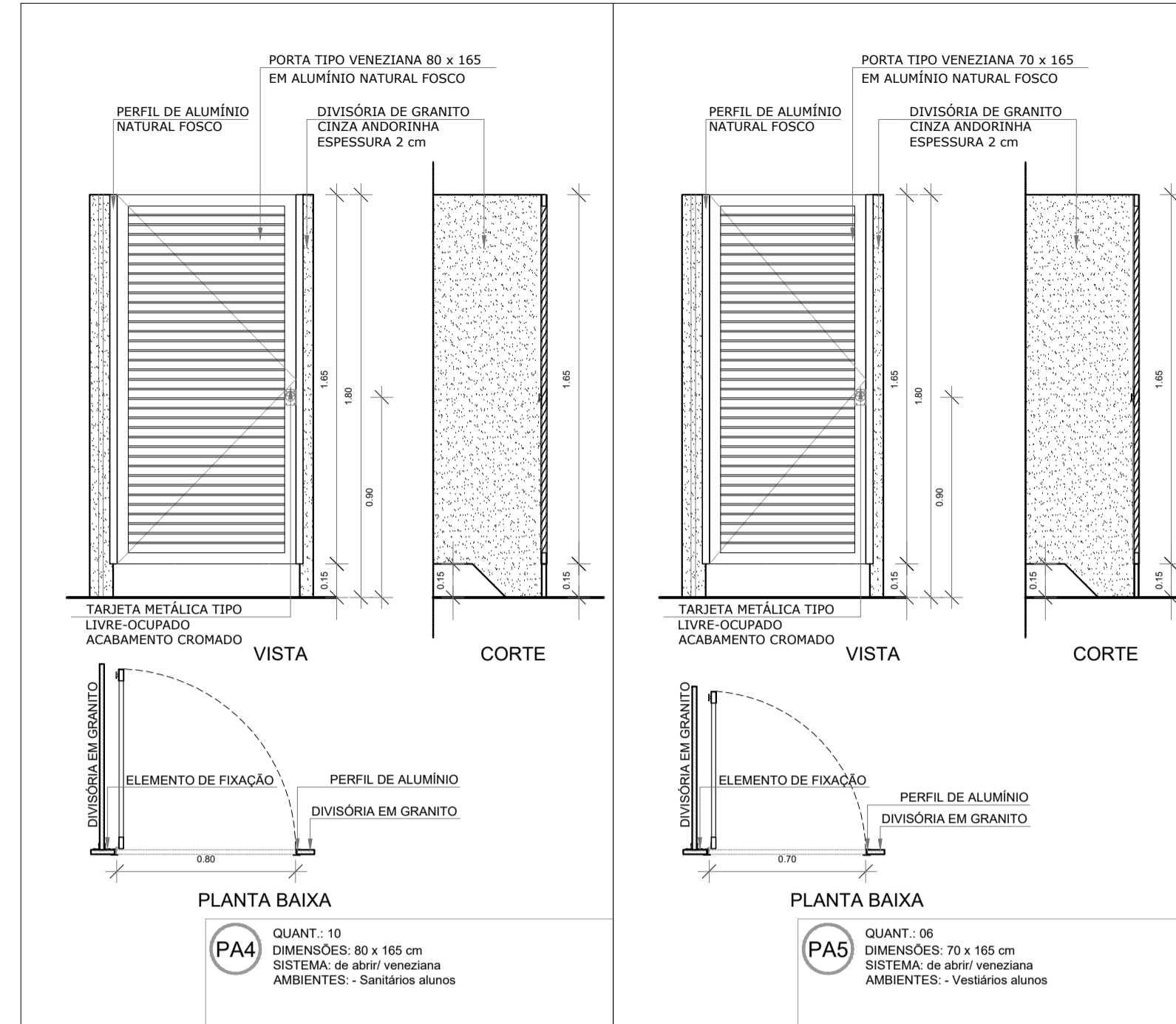
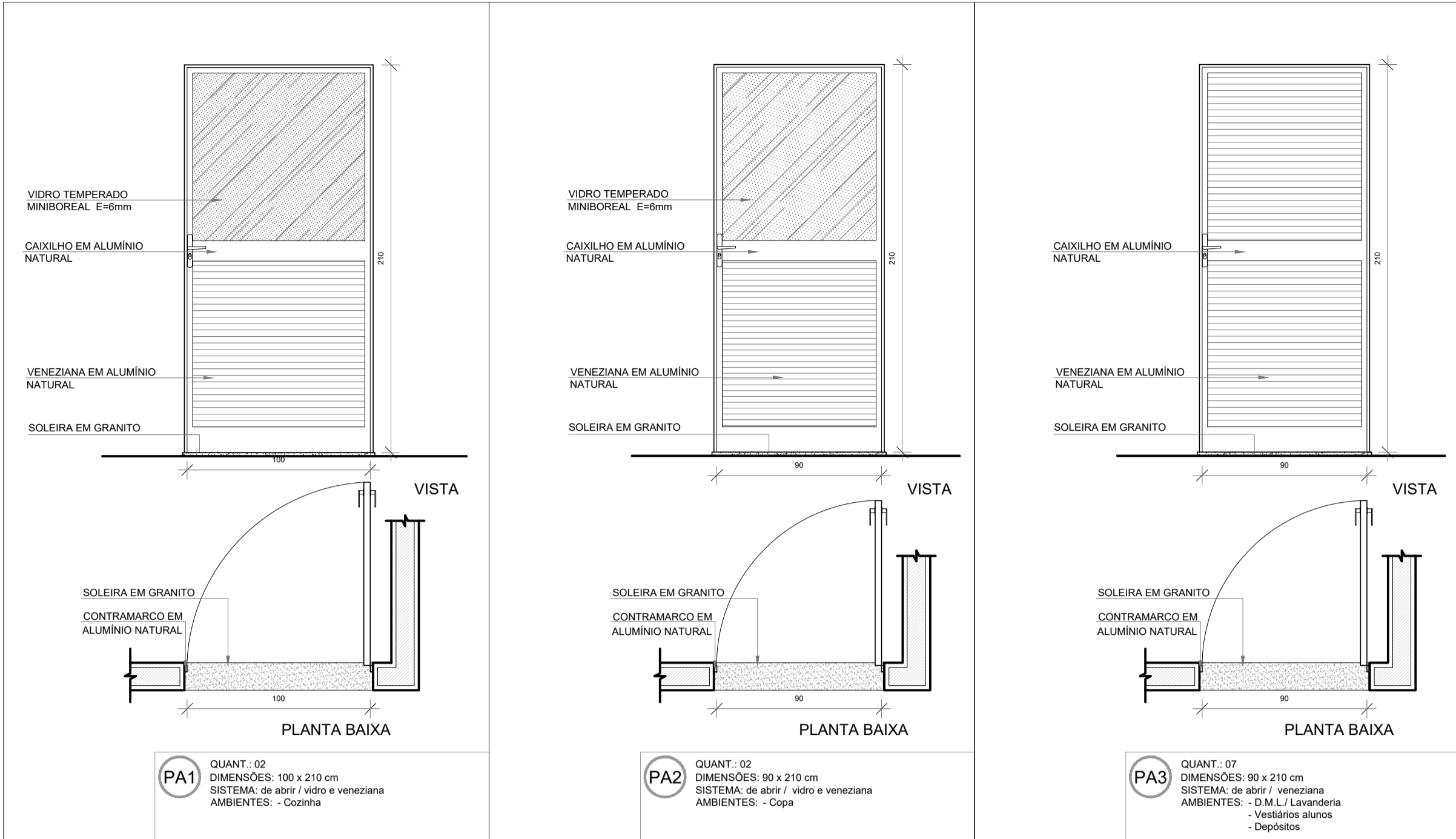

NOTAS

- MEDIDAS E NÍVEIS EM METROS;
- VERIFICAR POSIÇÃO EXATA DOS PILARES NO PROJETO ESTRUTURAL;
- VERIFICAR DETALHES CONSTRUTIVOS PERTINENTES NAS FRANCHAS DE DETALHAMENTO;
- EM CASO DE CONFLITO DE INFORMAÇÕES ENTRE O PROJETO GRÁFICO E O MEMORIAL DESCRITIVO, PREVALECE A INFORMAÇÃO CONTIDA NOS DESENHOS;
- ALTERAÇÕES NESTE PROJETO SOMENTE COM AUTORIZAÇÃO EXPRESSA DO FNDE

REFERÊNCIAS:

- PLANILHA DE QUANTITATIVOS
- MEMORIAL DESCRITIVO E ESPECIFICAÇÕES TÉCNICAS (MARCAS/ FABRICANTES DE MATERIAIS RELACIONADOS AOS PROJETOS CONSTITUEM-SE APENAS COMO REFERÊNCIA. O FNDE NÃO DIRECIONA A ESCOLHA DE MARCAS E NÃO MANTÉM CADASTRO DE FABRICANTES).

MAPA DE ESQUADRIAS - PORTAS					
PORTAS DE ALUMÍNIO NATURAL					
Ref.	Quantidade	Dimensões (cm)	Tipo	Folhas (n°)	Ambientes
PA1	02	100 x 210	de abrir / veneziana	01	Cozinha
PA2	02	90 x 210	de abrir / veneziana	01	Copa dos funcionários
PA3	07	80 x 210	de abrir / veneziana	01	D.M.L., Lavanderia, Vestiários alunos, Depósitos
PA4	10	80 x 165	de abrir / veneziana	01	Sanitários alunos
PA5	06	70 x 165	de abrir / veneziana	01	Vestiários alunos
PA6	12	170 x 215 + 70	de abrir + bandeira superior / vidro + lambril	02	Salas de aula, Salas multiuso, Sala de recursos mult.
PA7	03	420 x 215 + 70	de correr + bandeira superior / vidro + lambril	04	Salas multiuso, Biblioteca
PA8	01	210 x 215 + 70	de correr + bandeira superior / vidro + lambril	02	Sala de recursos
PA9	01	120 x 210 + 65	de abrir + bandeira superior / veneziana	02	Quadro elétrico
PA10	01	240 x 230	de correr / veneziana	03	Quadro elétrico
PA11	02	120 x 170	de abrir / veneziana	02	Depósito de gás

PORTAS EM MADEIRA COM PINTURA					
Ref.	Quantidade	Dimensões (cm)	Tipo	Folhas (n°)	Ambientes
PM1	11	90 x 210	de abrir / lisa, chapa metálica	01	Vest. funcionais, Secretaria, Direção, Coordenação, Almoxarifado, Sala reunião prof., Sanitários alunos
PM2	06	90 x 210	de abrir / lisa, chapa e barra metálica	01	Sanitários PCD, Vestiários PCD
PM3	09	90 x 210	de abrir / lisa, chapa, barra met. e visor	01	Salas de aula

PARA OS PORTÕES E GRADIS METÁLICOS - VER AMPLIAÇÃO E DETALHES ESPECÍFICOS - 9T-ARQ-PLA-PRTO-34_R00.

Nº	DATA	DESCRIÇÃO
CONTROLE DE REVISÕES		

FNDE Fundo Nacional de Desenvolvimento da Educação

MINISTÉRIO DA EDUCAÇÃO

PROJETO PADRÃO - FNDE

PROPRIETÁRIO: _____

ENDEREÇO: _____

MUNICÍPIO - UF: _____

PROPRIETÁRIO: _____

RESP. TÉCNICO: **CREA**

AUTOR DO PROJETO: **CAU**

DLFO	CREA
	RA

OBSERVAÇÕES:

ESCOLA 9 SALAS DE AULA - MODELO TÉRREO
PROJETO DE ARQUITETURA

COORDENAÇÃO CGEST - Coordenação Geral de Infraestrutura Educacional	DETALHAMENTO DE ESQUADRIAS PORTAS	ARQ
REVISÃO R.00	ESCALA 1/25	FRANCHA
FORMATO A1 (841x594)	DATA EMISSÃO JANEIRO/2021	12/49

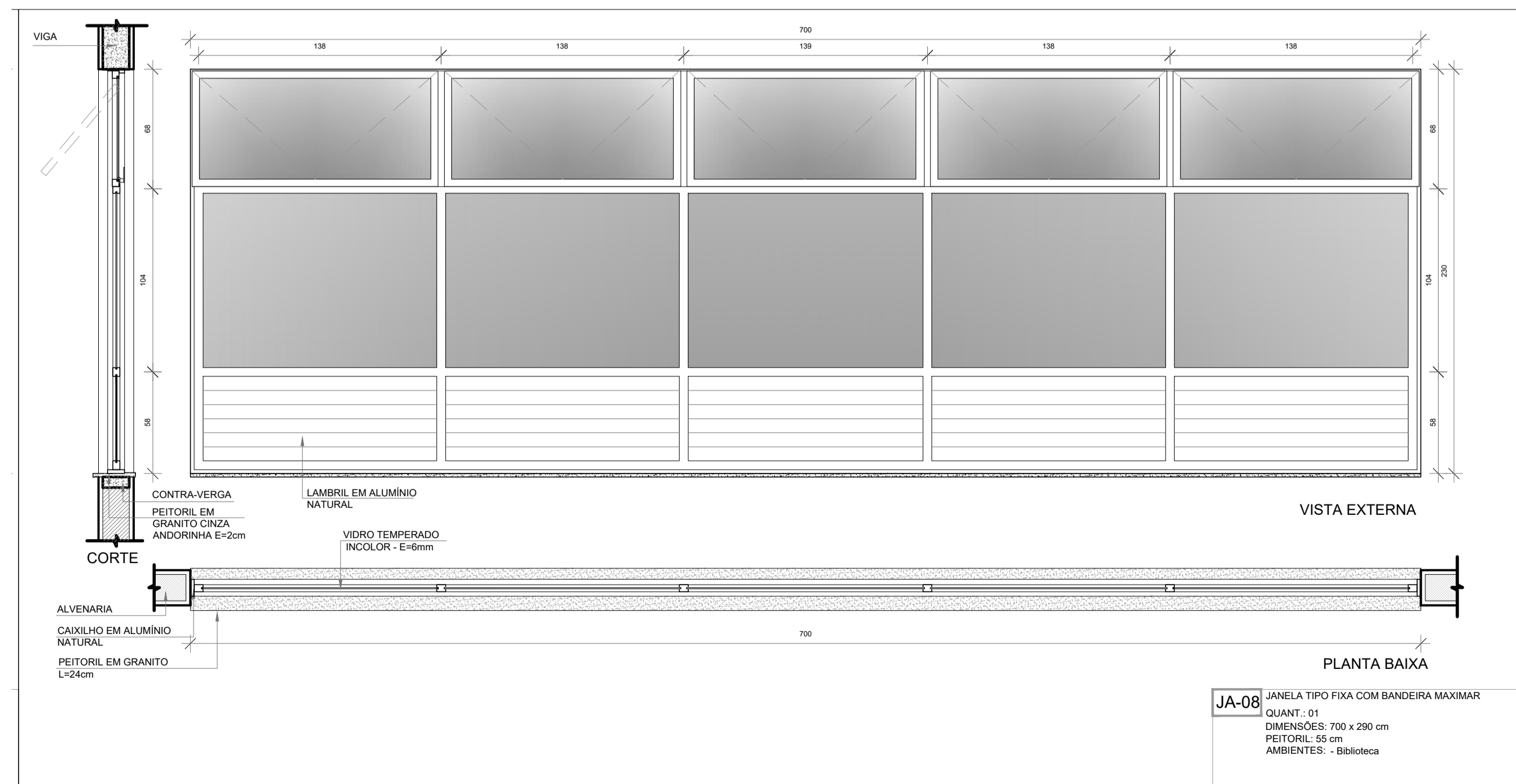
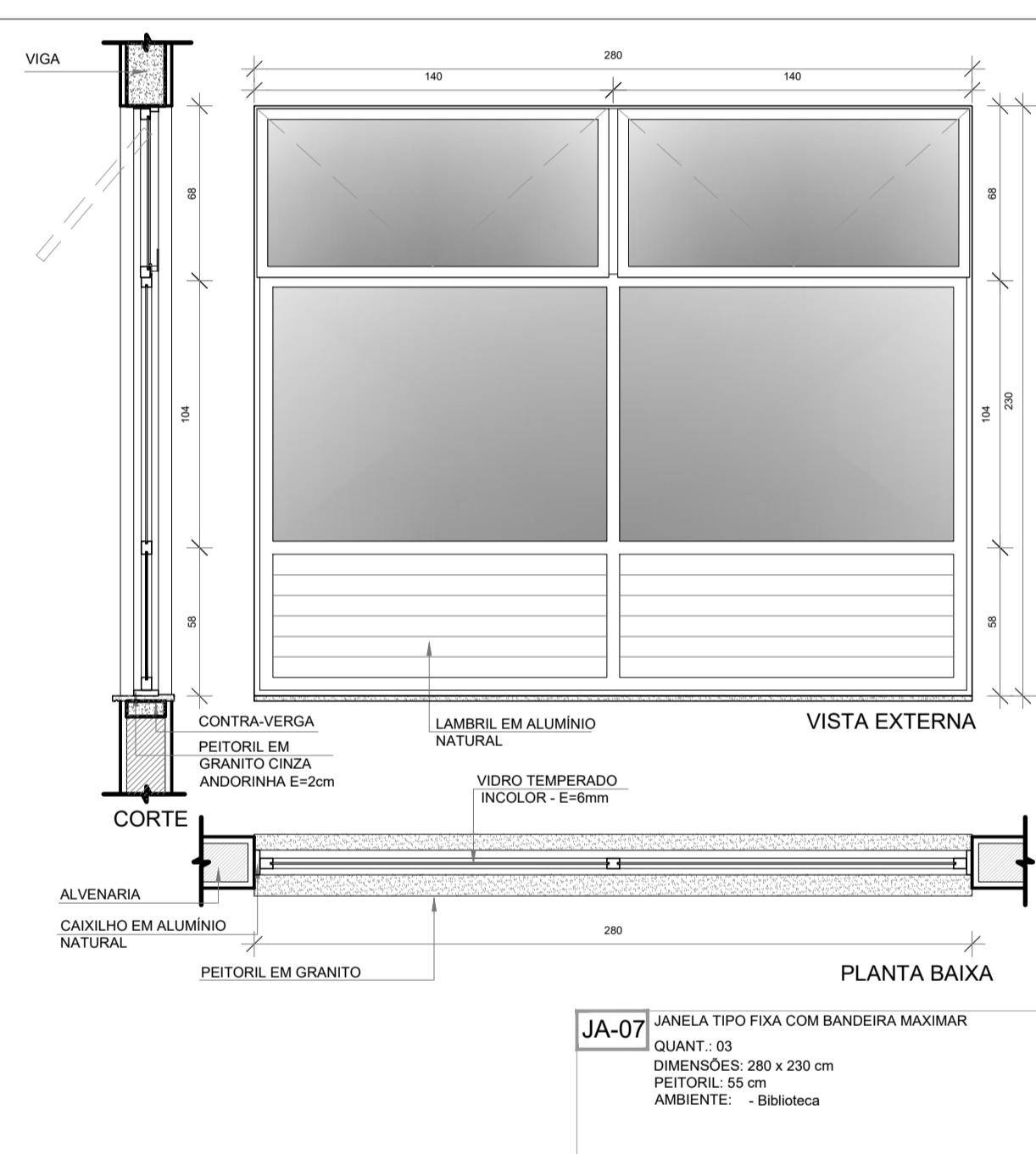
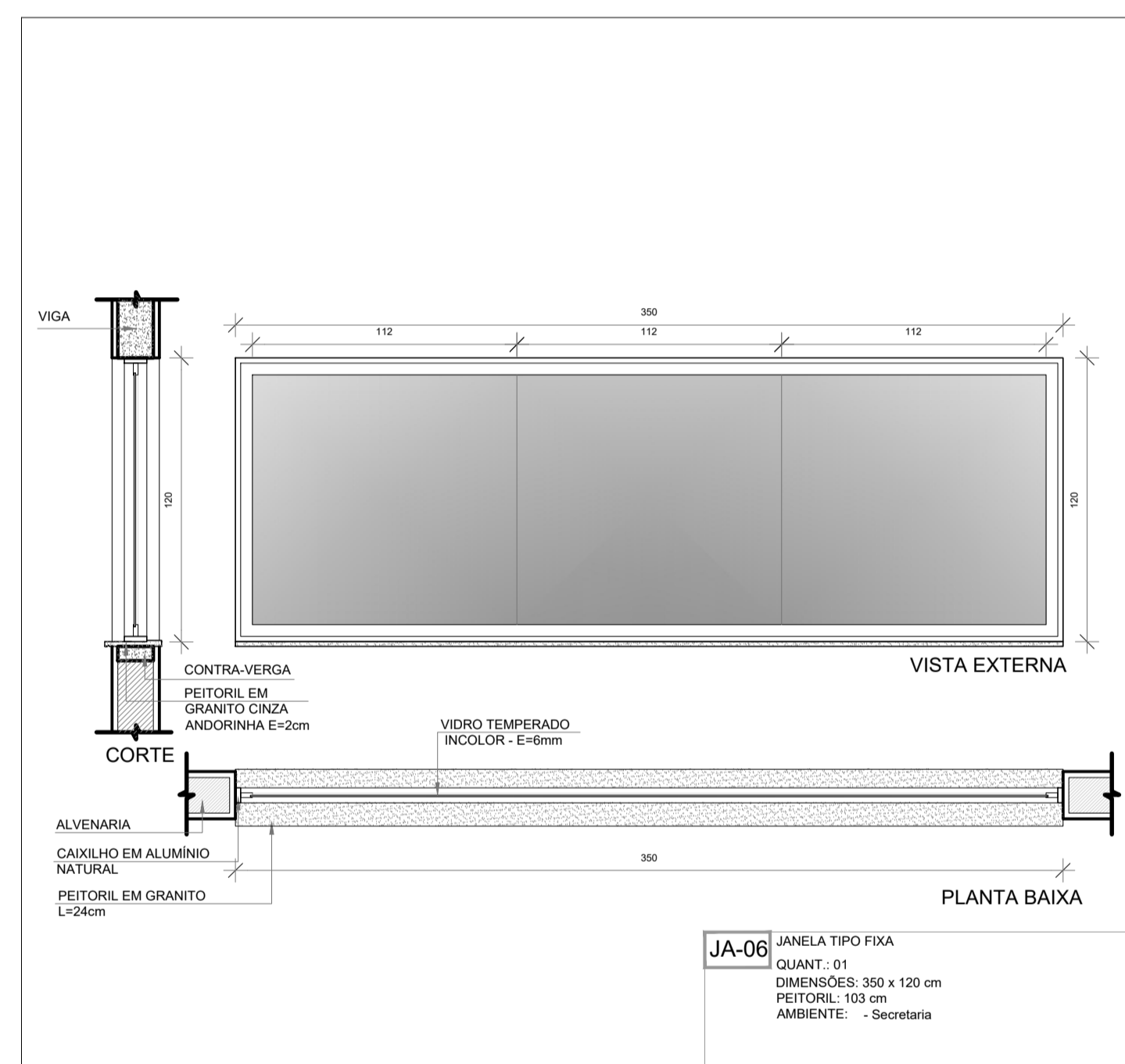
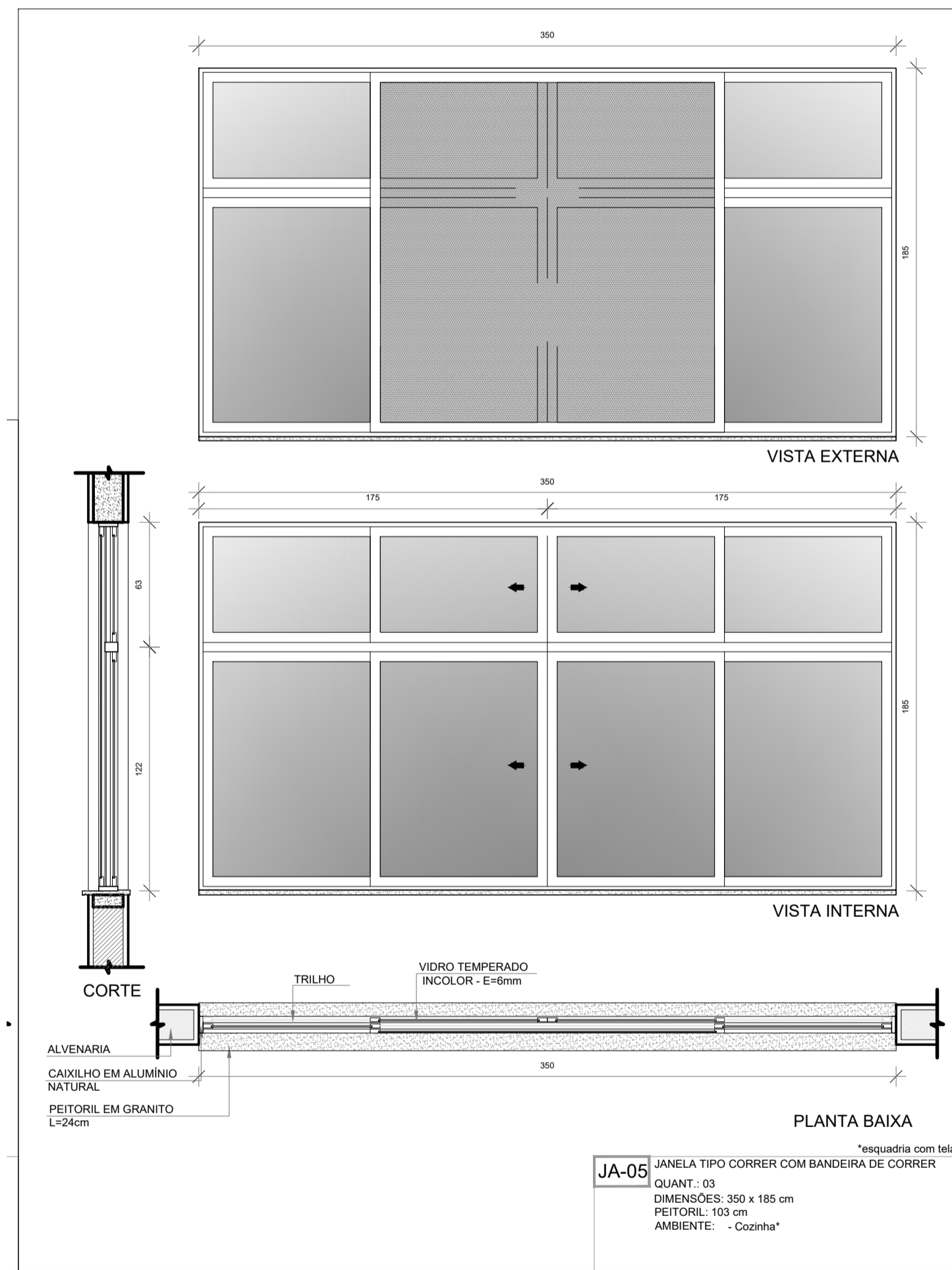
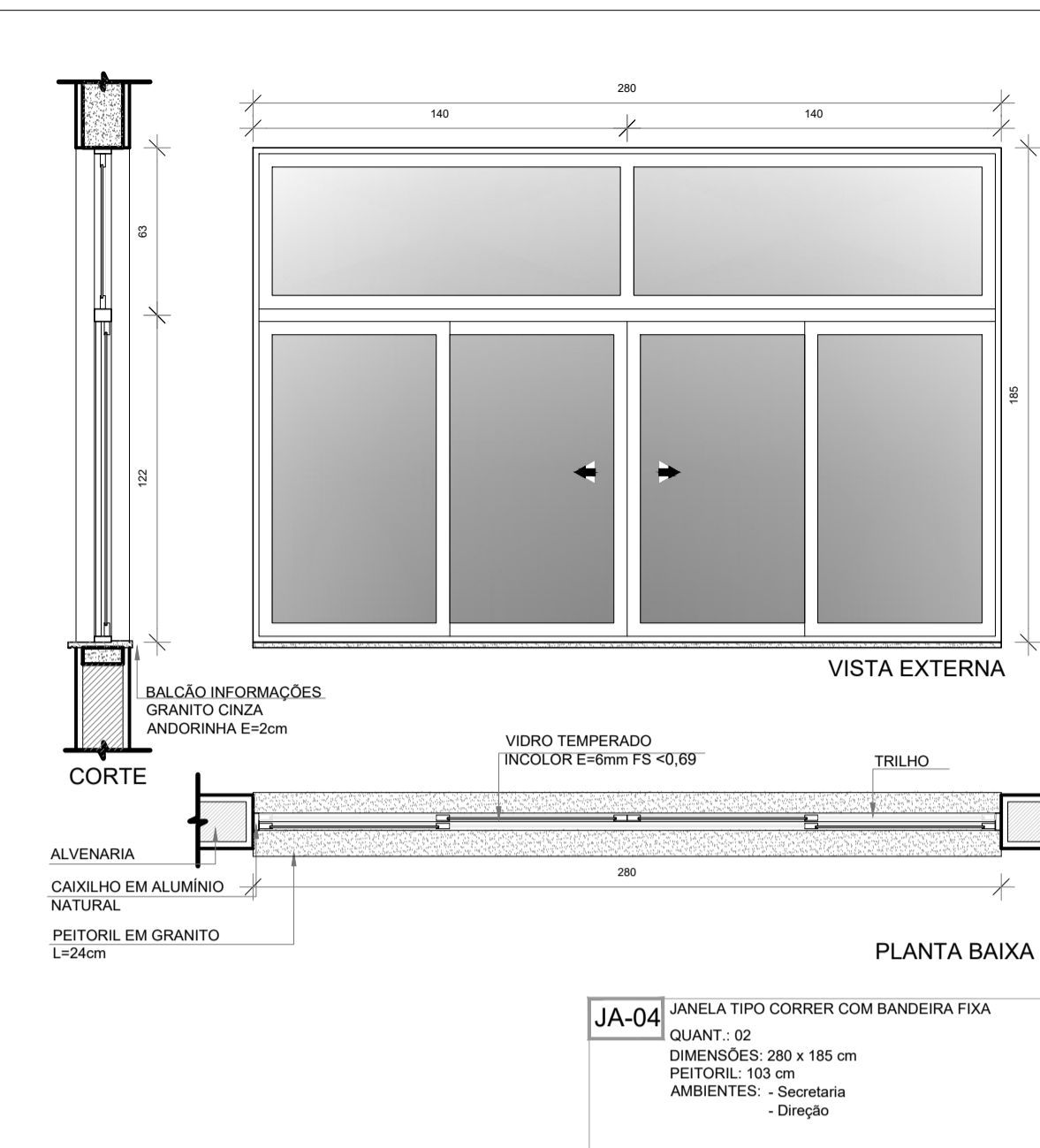
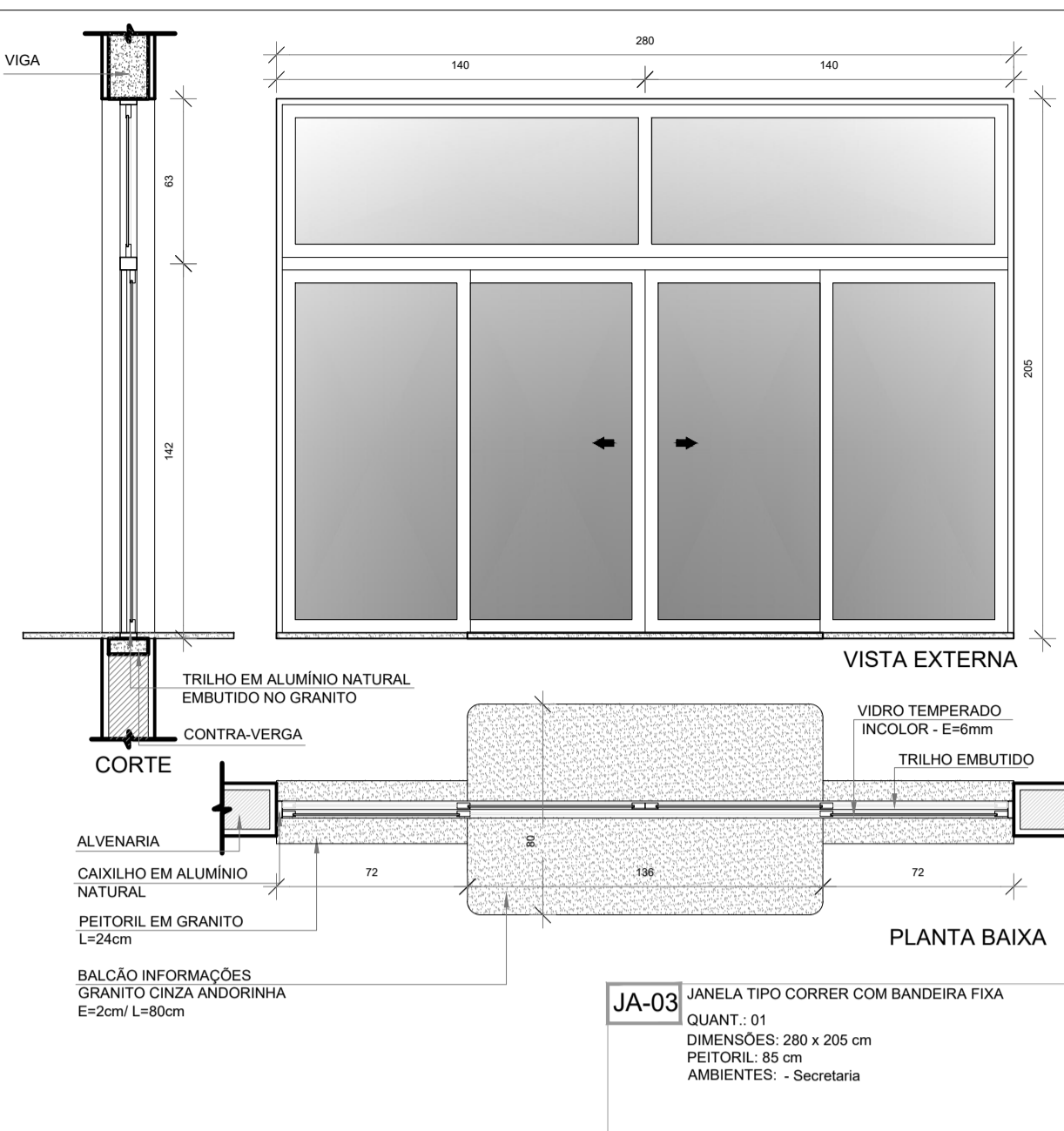
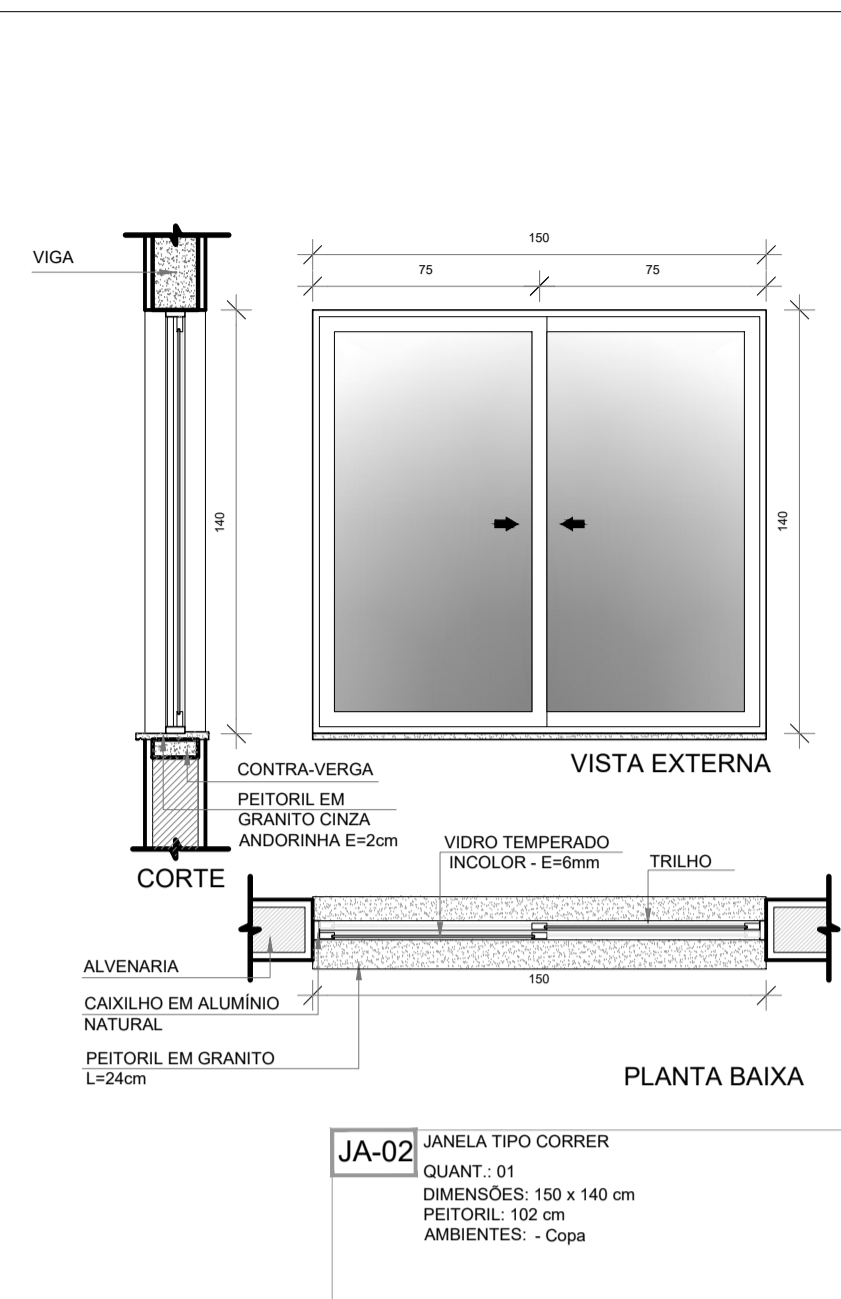
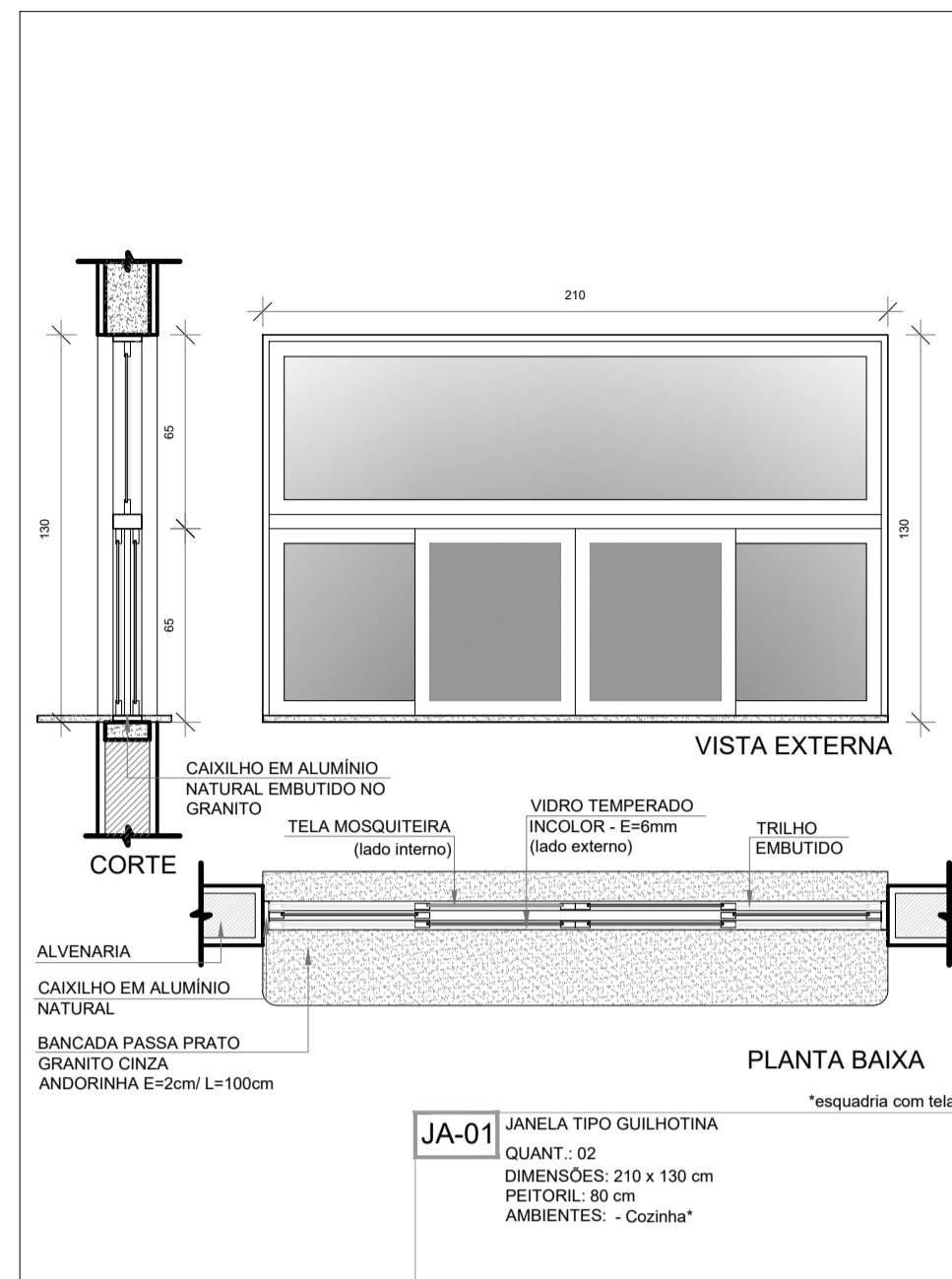

NOTAS

- MEDIDAS E NÍVEIS EM METROS;
- VERIFICAR POSIÇÃO EXATA DOS PILARES NO PROJETO ESTRUTURAL;
- VERIFICAR DETALHES CONSTRUCTIVOS PERTINENTES NAS PRANCHAS DE DETALHAMENTO;
- EM CASO DE CONFLITO DE INFORMAÇÕES ENTRE O PROJETO GRÁFICO E O MEMORIAL DESCRITIVO, PREVALCE A INFORMAÇÃO CONTIDA NOS DESENHOS;
- ALTERAÇÕES NESTE PROJETO SOMENTE COM AUTORIZAÇÃO EXPRESSA DO FNDE

REFERÊNCIAS:

- PLANILHA DE QUANTITATIVOS
- MEMORIAL DESCRITIVO E ESPECIFICAÇÕES TÉCNICAS (MARCAS/ FABRICANTES DE MATERIAIS RELACIONADOS AOS PROJETOS CONSTITUÍM-SE APENAS COMO REFERÊNCIA. O FNDE NÃO DIRECIONA A ESCOLHA DE MARCAS E NÃO MANTÉM CADASTRO DE FABRICANTES).

MAPA DE ESQUADRIAS - JANELAS

JANELAS DE ALUMÍNIO NATURAL							
Ref.	Quantidade	Dimensões (cm)	Tipo	Área (m²)	Área Total (m²)	Peitoril (cm)	Ambientes
JA-1	02	210 x 130	correr+bandeira	2,73	5,46	80	Cozinha*
JA-2	01	150 x 140	correr	2,10	2,10	102	Copa
JA-3	01	280 x 205	correr+bandeira	5,74	5,74	85	Secretaria
JA-4	02	280 x 185	correr+bandeira	5,18	10,36	103	Secretaria, Direção
JA-5	03	350 x 185	correr+bandeira	6,47	19,42	103	Cozinha*
JA-6	01	350 x 120	fixa	4,20	4,20	103	Secretaria
JA-7	03	290 x 230	fixa+bandeira	6,44	19,32	55	Biblioteca
JA-8	01	700 x 290	fixa+bandeira	20,30	20,30	55	Biblioteca
JA-9	46	85 x 210	maximar	1,78	81,88	78	Salas de aula, Salas multuso, Sala de recursos
JA-10	14	150 x 60	maximar	0,90	12,60	182	Despensa**, Lavand., Vest. func., Sanit. PDC alunos**
JA-11	05	150 x 80	maximar	1,20	6,00	207	Vest PDC alunos**, Vest.alunos**, Dep.**, Dep.mat.esp.**
JA-12	13	290 x 80	maximar	2,24	29,12	207	Sanitário PCD adultos, Sanitários alunos
JA-13	02	290 x 60	maximar	1,68	3,36	228	Almox.**, Reuniões**, S. de aula**, Sanit. alunos**, Secr.**
JA-14	03	280 x 185	maximar	5,18	15,54	103	Vestitários alunos**
JA-15	11	350 x 80	maximar	2,80	30,80	207	Coordenação, Sala de reunião prof., Salas de aula**, Sanitários alunos

* AS JANELAS DA COZINHA DEVEM PREVER TELA
 ** ESQUADRIA SEM PEITORIL DE GRANITO

PARA OS PORTÕES E GRADIS METÁLICOS - VER AMPLIAÇÃO E DETALHES ESPECÍFICOS - 9T-ARG-PLE-PRTO-34_R00.

Nº	DATA	DESCRIÇÃO

CONTROLE DE REVISÕES

FNDE Fundo Nacional de Desenvolvimento da Educação

MINISTÉRIO DA EDUCAÇÃO

PROJETO PADRÃO - FNDE

PROPRIETÁRIO: _____

ENDEREÇO: _____

MUNICÍPIO - UF: _____

PROPRIETÁRIO: _____

RESP. TÉCNICO: **CREA**

AUTOR DO PROJETO: **CAU**

DLFO: _____

CREA: _____

RA: _____

OBSERVAÇÕES: _____

ESCOLA 9 SALAS DE AULA - MODELO TÉRREO

PROJETO DE ARQUITETURA

COORDENAÇÃO: CGEST - Coordenação Geral de Infraestrutura Educacional

DETALHAMENTO DE ESQUADRIAS

JANELAS

ARQ

REVISÃO: R.00

ESCALA: 1/25

PRANCHA: 13/49

FORMATO: A1 (841x594)

DATA EMISSÃO: JANEIRO/2021

1 DETALHAMENTO DAS JANELAS
 ESCALA 1/25

NOTAS

- MEDIDAS E NÍVEIS EM METROS;
- VERIFICAR POSIÇÃO EXATA DOS PILARES NO PROJETO ESTRUTURAL;
- VERIFICAR DETALHES CONSTRUTIVOS PERTINENTES NAS PRANCHAS DE DETALHAMENTO;
- EM CASO DE CONFLITO DE INFORMAÇÕES ENTRE O PROJETO GRÁFICO E O MEMORIAL DESCRITIVO, PREVALECE A INFORMAÇÃO CONTIDA NOS DESENHOS;
- ALTERAÇÕES NESTE PROJETO SOMENTE COM AUTORIZAÇÃO EXPRESSA DO FNDE

REFERÊNCIAS:

- PLANILHA DE QUANTITATIVOS
- MEMORIAL DESCRITIVO E ESPECIFICAÇÕES TÉCNICAS (MARCAS/ FABRICANTES DE MATERIAIS RELACIONADOS AOS PROJETOS CONSTITUEM-SE APENAS COMO REFERÊNCIA. O FNDE NÃO DIRECIONA A ESCOLHA DE MARCAS E NÃO MANTÉM CADASTRO DE FABRICANTES).

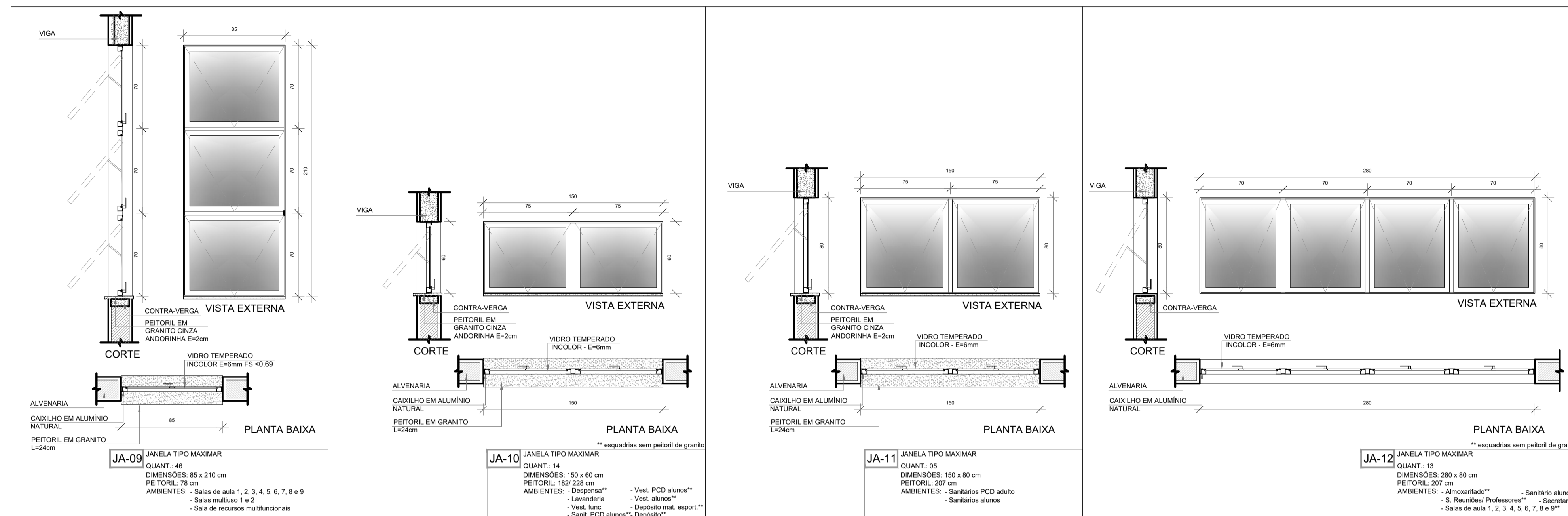

MAPA DE ESQUADRIAS - JANELAS

JANELAS DE ALUMÍNIO NATURAL							
Ref.	Quantidade	Dimensões (cm)	Tipo	Área (m²)	Área Total (m²)	Peitoril (cm)	Ambientes
JA-1	02	210 x 130	correr+bandeira	2,73	5,46	80	Cozinha*
JA-2	01	150 x 140	correr	2,10	2,10	102	Copa
JA-3	01	280 x 205	correr+bandeira	5,74	5,74	85	Secretaria
JA-4	02	280 x 185	correr+bandeira	5,18	10,36	103	Secretaria, Direção
JA-5	03	350 x 185	correr+bandeira	6,47	19,42	103	Cozinha*
JA-6	01	350 x 120	fixa	4,20	4,20	103	Secretaria
JA-7	03	290 x 230	fixa+bandeira	6,44	19,32	55	Biblioteca
JA-8	01	700 x 290	fixa+bandeira	20,30	20,30	55	Biblioteca
JA-9	46	85 x 210	maximar	1,78	81,88	78	Salas de aula, Salas multuso, Sala de recursos
JA-10	14	150 x 60	maximar	0,90	12,60	182	Depensa**, Lavand., Vest. func., Sanit. PDC alunos**
JA-11	05	150 x 80	maximar	1,20	6,00	207	Sanitário PDC adultos, Sanitários alunos
JA-12	13	280 x 80	maximar	2,24	29,12	207	Almox.**, Reuniões**, S. de aula**, Sanit. alunos**, Secr.**
JA-13	02	280 x 60	maximar	1,68	3,36	228	Vestitários alunos**
JA-14	03	280 x 185	maximar	5,18	15,54	103	Coordenação, Sala de reunião/prof.
JA-15	11	350 x 80	maximar	2,80	30,80	207	Salas de aula**, Sanitários alunos

* AS JANELAS DA COZINHA DEVEM PREVER TELA
** ESQUADRIA SEM PEITORIL DE GRANITO

PARA OS PORTÕES E GRADIS METÁLICOS - VER AMPLIAÇÃO E DETALHES ESPECÍFICOS - 9T-ARG-PLE-PRTO-34_R00.

Nº	DATA	DESCRIÇÃO
CONTROLE DE REVISÕES		



PROJETO PADRÃO - FNDE

PROPRIETÁRIO: _____

ENDEREÇO: _____

MUNICÍPIO - UF: _____

PROPRIETÁRIO: _____

RESP. TÉCNICO: **CREA**

AUTOR DO PROJETO: **CAU**

DLFO	CREA
	RA

OBSERVAÇÕES:

ESCOLA 9 SALAS DE AULA - MODELO TÉRREO
PROJETO DE ARQUITETURA

COORDENAÇÃO CGEST - Coordenação Geral de Infraestrutura Educativa	DETALHAMENTO DE ESQUADRIAS JANELAS		ARQ
	REVISÃO R.00	ESCALA 1/25 DATA EMISSÃO JANEIRO/2021	
FORMATO A1 (841x594)			

1 DETALHAMENTO DAS JANELAS
ESCALA 1/25

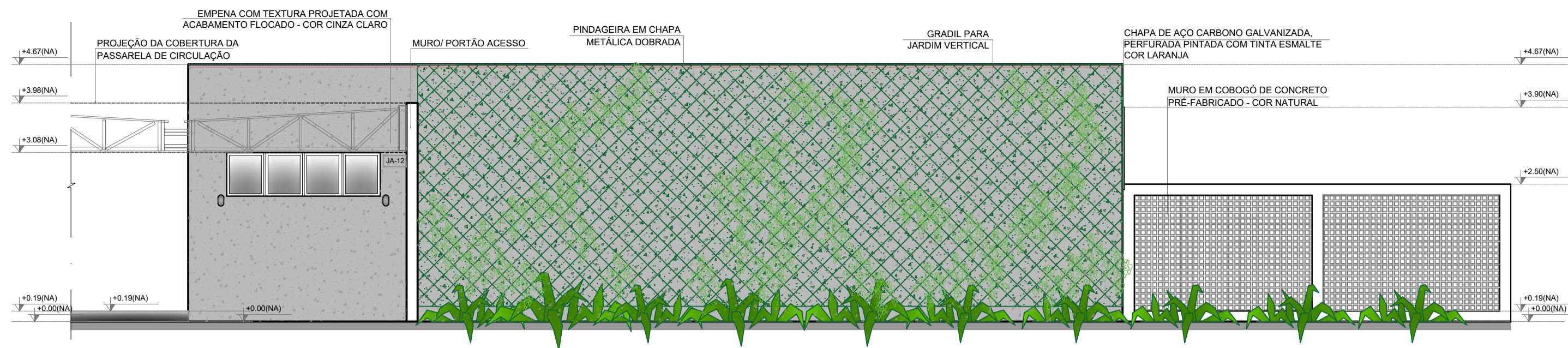

1 FACHADA 1B
ESCALA 1/75

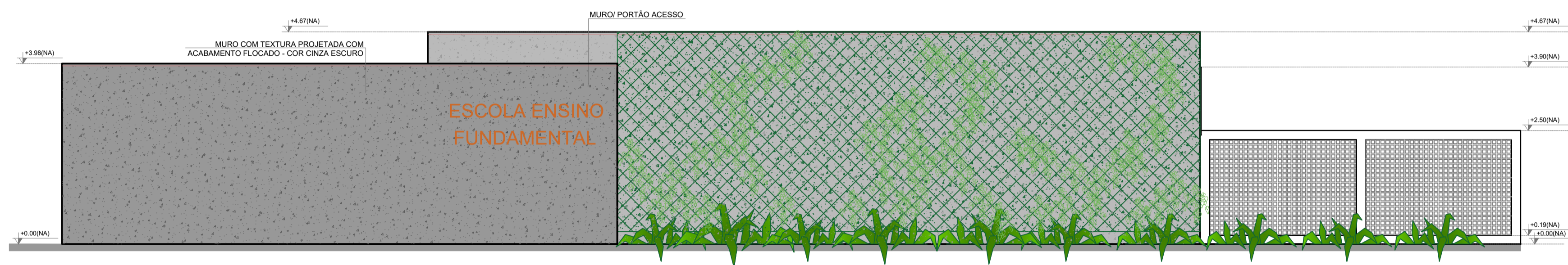

2 FACHADA 1B
ESCALA 1/75

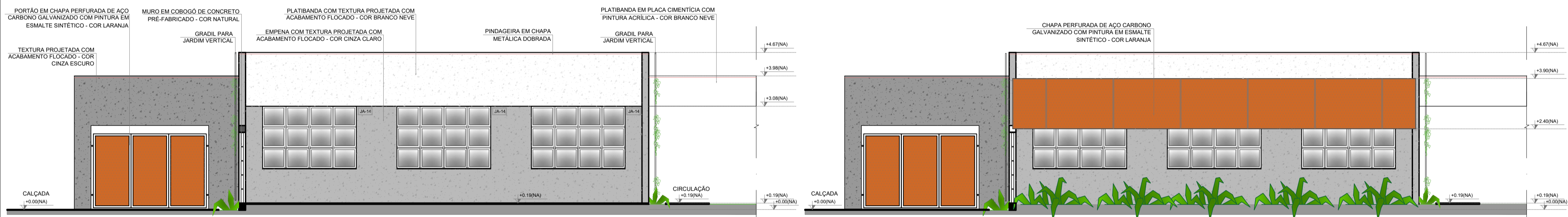

3 FACHADA 2B
ESCALA 1/75

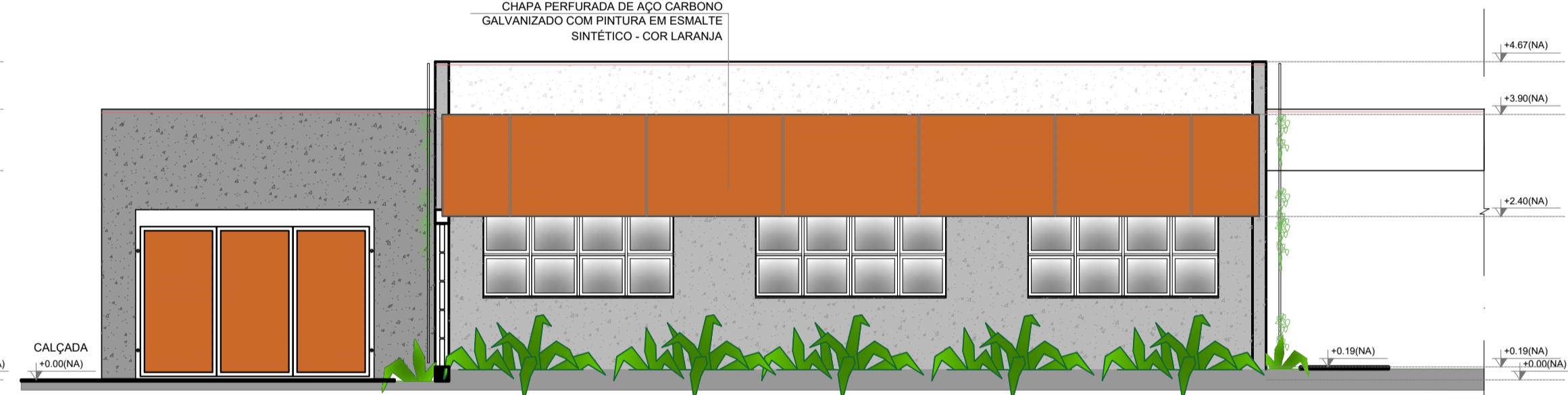

4 FACHADA 2B
ESCALA 1/75

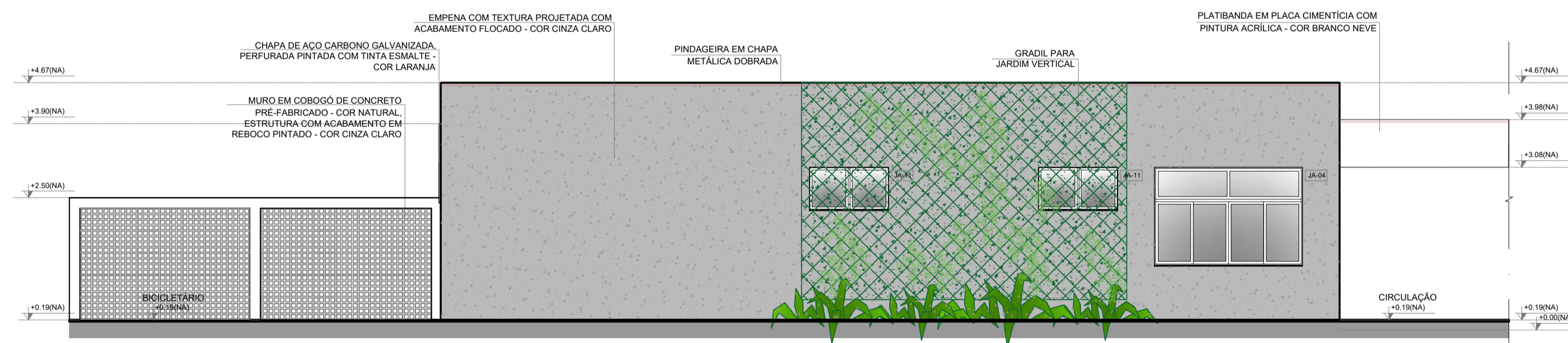

5 FACHADA 3B
ESCALA 1/75

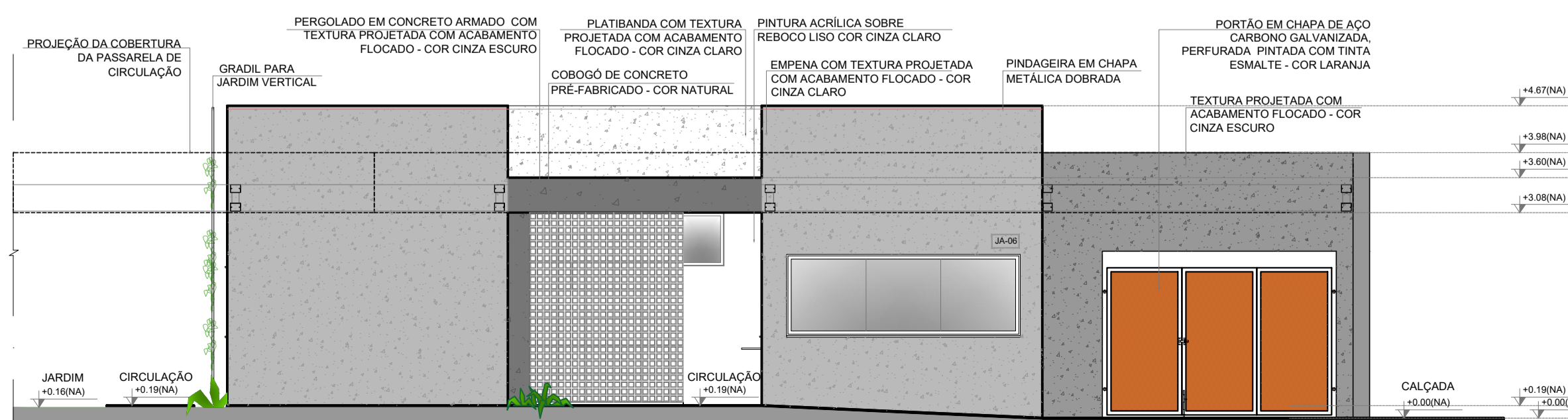

6 FACHADA 4B
ESCALA 1/75

NOTAS
- MEDIDAS E NÍVEIS EM METROS;
- VERIFICAR POSIÇÃO EXATA DOS PILARES NO PROJETO ESTRUTURAL;
- VERIFICAR DETALHES CONSTRUTIVOS PERTINENTES NAS PRANCHAS DE DETALHAMENTO;
- EM CASO DE CONFLITO DE INFORMAÇÕES ENTRE O PROJETO GRÁFICO E O MEMORIAL DESCRITIVO, PREVALECE A INFORMAÇÃO CONTIDA NOS DESENHOS;
- ALTERAÇÕES NESTE PROJETO SOMENTE COM AUTORIZAÇÃO EXPRESSA DO FNDE.

REFERÊNCIAS
- PLANILHA DE QUANTITATIVOS;
- MEMORIAL DESCRITIVO E ESPECIFICAÇÕES TÉCNICAS (MARCAS/FABRICANTES DE MATERIAIS RELACIONADOS AOS PROJETOS CONSTITUEM-SE APENAS COMO REFERÊNCIA. O FNDE NÃO DIRECIONA A ESCOLHA DE MARCAS E NÃO MANTÉM CADASTRO DE FABRICANTES).

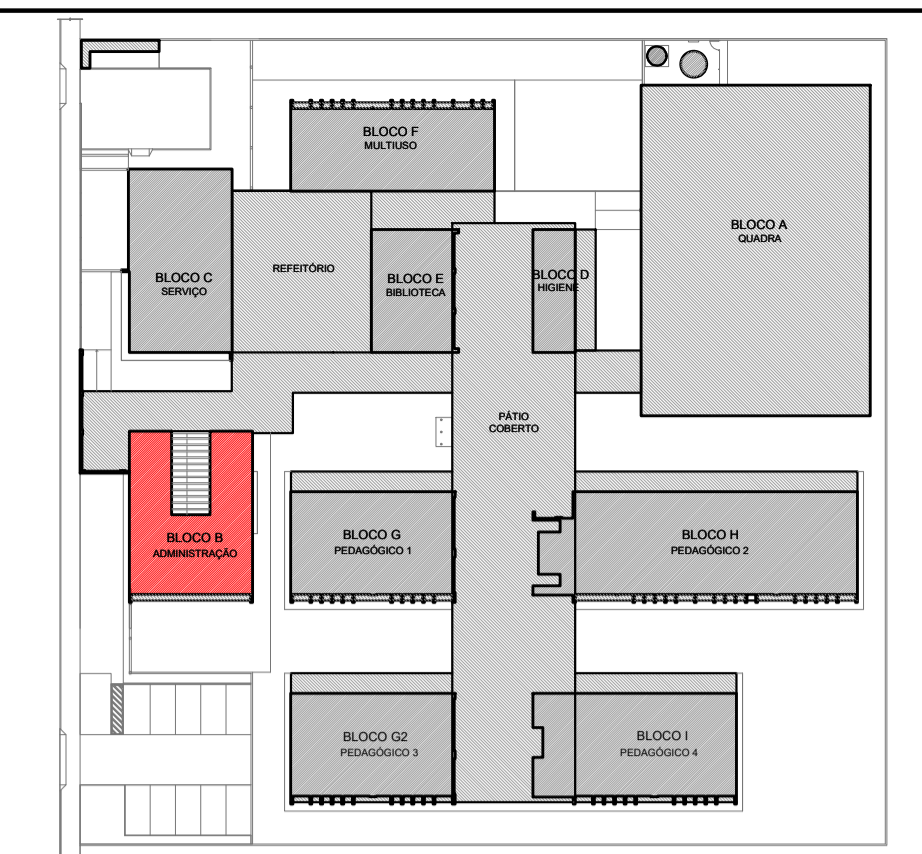

CROQUI DE REFERÊNCIA - IMPLANTAÇÃO

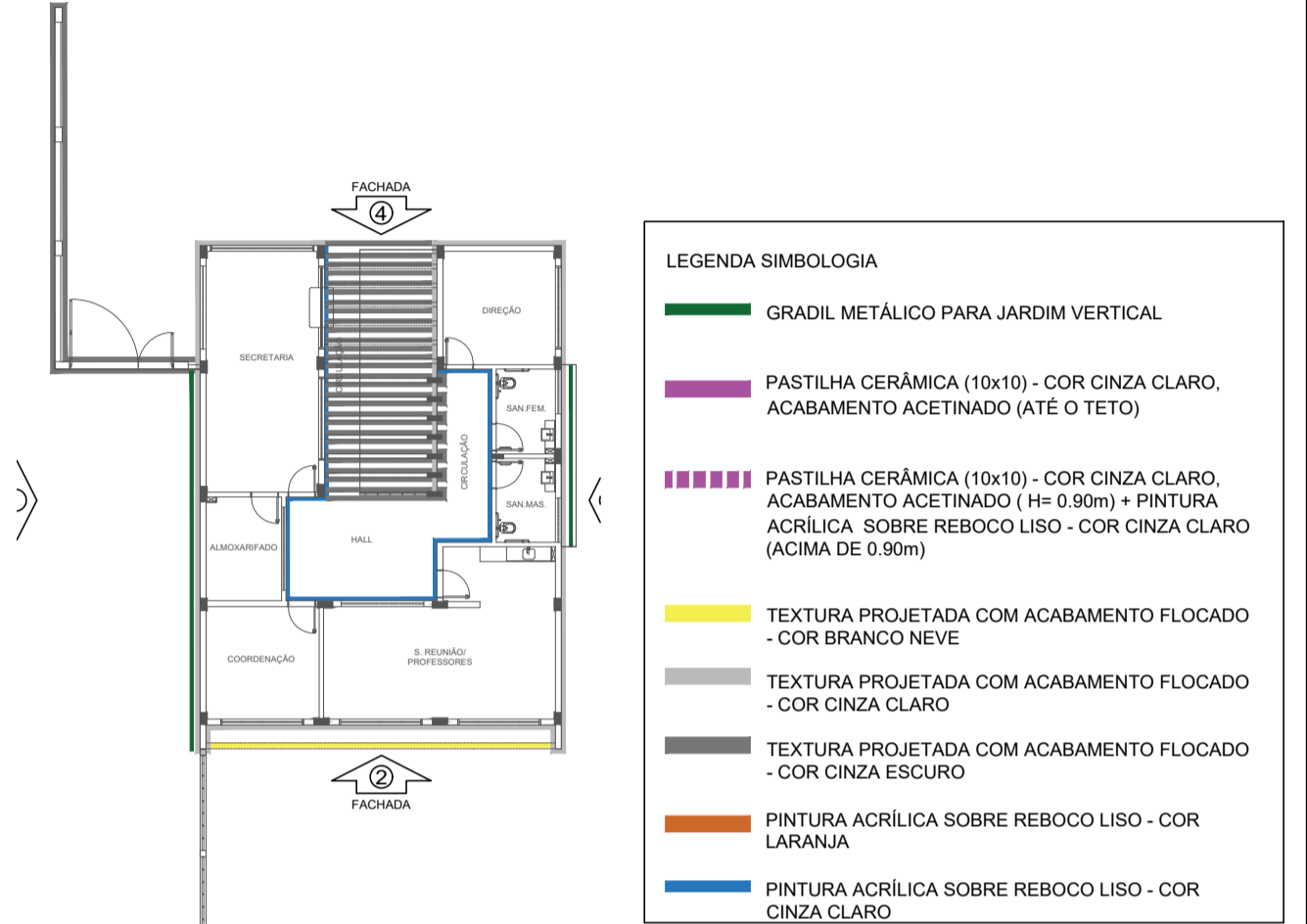

CROQUI DE REFERÊNCIA BLOCO

CONTROLE DE REVISÕES

Nº	DATA	DESCRIÇÃO
----	------	-----------



MINISTÉRIO DA EDUCAÇÃO

PROJETO PADRÃO - FNDE

PROPRIETÁRIO: _____
 ENDEREÇO: _____
 MUNICÍPIO - UF: _____
 PROPRIETÁRIO: _____
 RESP. TÉCNICO: _____ CREA: _____
 AUTOR DO PROJETO: _____ CAU: _____

DLFO	CREA
	RA

OBSERVAÇÕES:

ESCOLA 9 SALAS DE AULA - MODELO TÉRREO
PROJETO DE ARQUITETURA

COORDENAÇÃO CGEST - Coordenação Geral de Infraestrutura Educacional	FACHADAS BLOCO B - ADMINISTRATIVO	ARQ
REVISÃO R.00	ESCALA 1/75	FRANCHA 18/49
FORMATO A1 (841x594)	DATA EMISSÃO JANEIRO/2021	

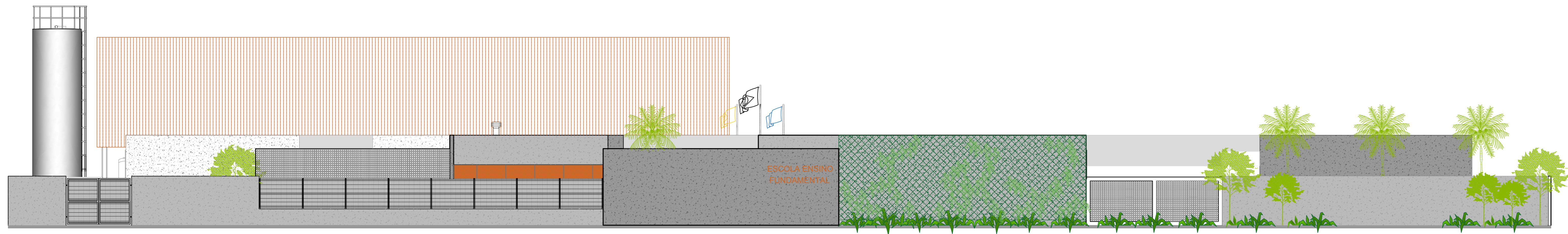

1 FACHADA 01
ESCALA 1/100

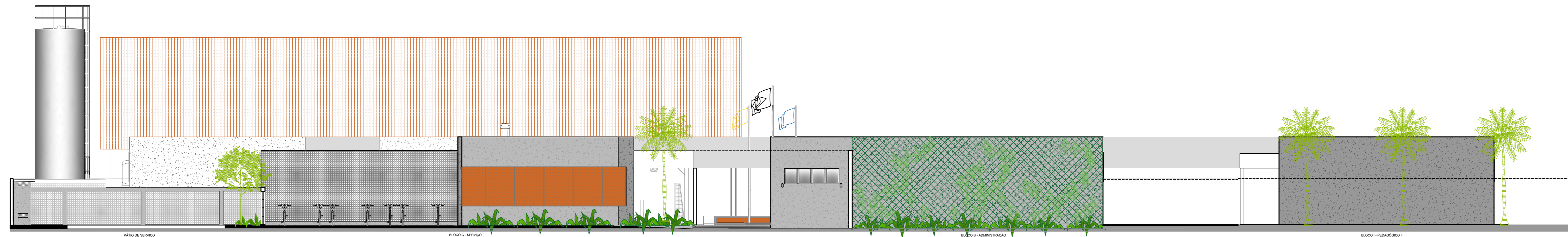

2 FACHADA 02
ESCALA 1/100



3 FACHADA 03
ESCALA 1/100



4 FACHADA 04
ESCALA 1/100



5 FACHADA 05
ESCALA 1/100

NOTAS
 - MEDIDAS E NÍVEIS EM METROS.
 - VERIFICAR POSIÇÃO EXATA DOS PILARES NO PROJETO ESTRUTURAL.
 - VERIFICAR DETALHES CONSTRUTIVOS PERTINENTES NAS PRANCHAS DE DETALHAMENTO.
 - EM CASO DE CONFLITO DE INFORMAÇÕES ENTRE O PROJETO GRÁFICO E O MEMORIAL DESCRITIVO, PREVALECE A INFORMAÇÃO CONTIDA NOS DESENHOS.
 - ALTERAÇÕES NESTE PROJETO SOMENTE COM AUTORIZAÇÃO EXPRESSA DO FNDE.
 REFERÊNCIAS:
 - PLANILHA DE QUANTITATIVOS
 - MEMORIAL DESCRITIVO E ESPECIFICAÇÕES TÉCNICAS (MARCAS/ FABRICANTES DE MATERIAIS RELACIONADOS AOS PROJETOS CONSTITUÍM-SE APENAS COMO REFERÊNCIA. O FNDE NÃO DIRECIONA A ESCOLHA DE MARCAS E NÃO MANTÉM CADASTRO DE FABRICANTES).

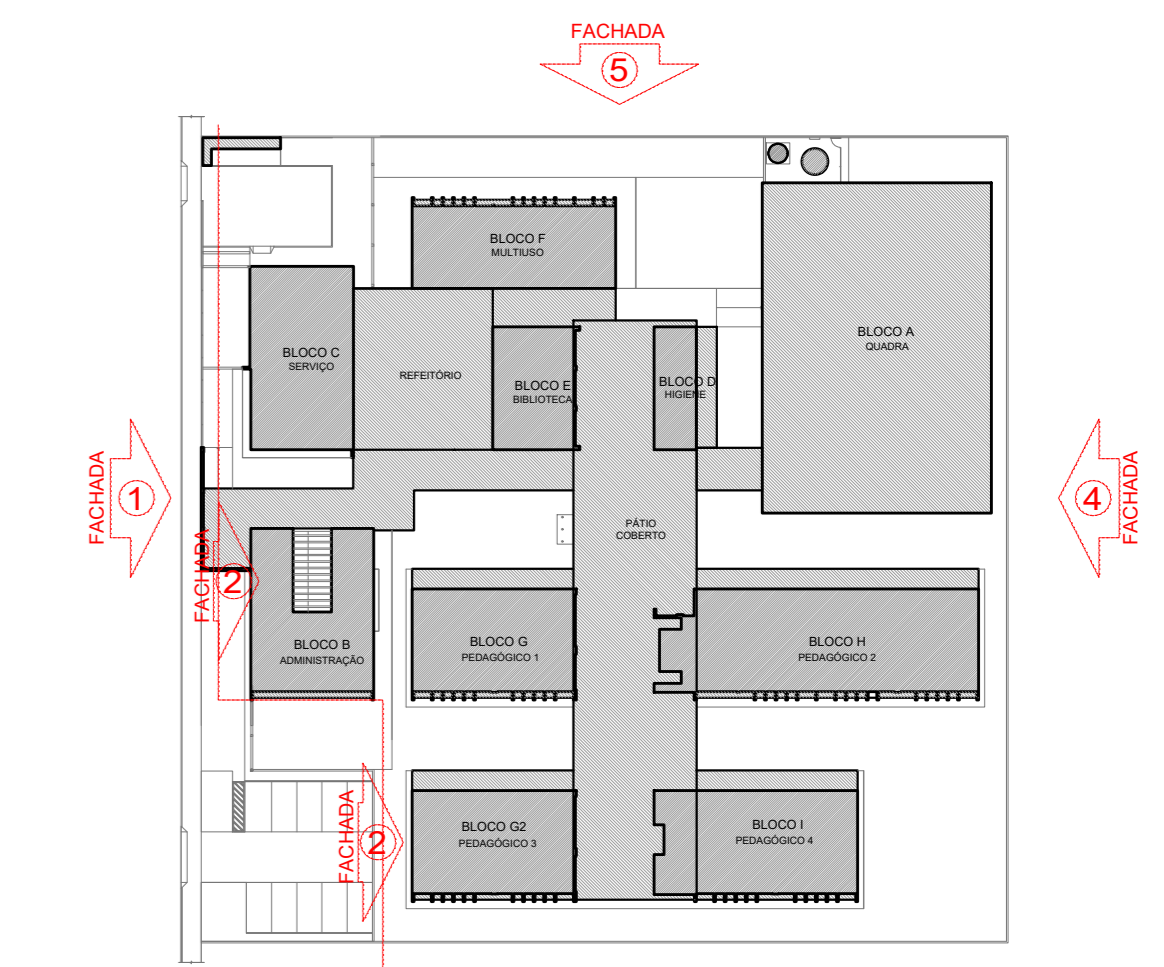

CROQUI DE REFERÊNCIA

Nº	DATA	DESCRIÇÃO
CONTROLE DE REVISÕES		

FNDE Fundo Nacional de Desenvolvimento da Educação
 MINISTÉRIO DA EDUCAÇÃO

PROJETO PADRÃO - FNDE

PROPRIETÁRIO: _____

ENDEREÇO: _____

MUNICÍPIO - UF: _____

PROPRIETÁRIO: _____

RESP. TÉCNICO: _____ CREA: _____

AUTOR DO PROJETO: _____ CAD: _____

DLFO: _____ CREA: _____

RA: _____

OBSERVAÇÕES:

ESCOLA 9 SALAS DE AULA - MODELO TÉRREO
 PROJETO DE ARQUITETURA

COORDENAÇÃO: CIGEST - Coordenação Geral de Infraestrutura Educacional
 FACHADAS GERAIS
 ARQ

REVISÃO: R.00
 ESCALA: 1/100
 PRANCHAS: 10/49
 DATA EMISSÃO: JANEIRO/2021

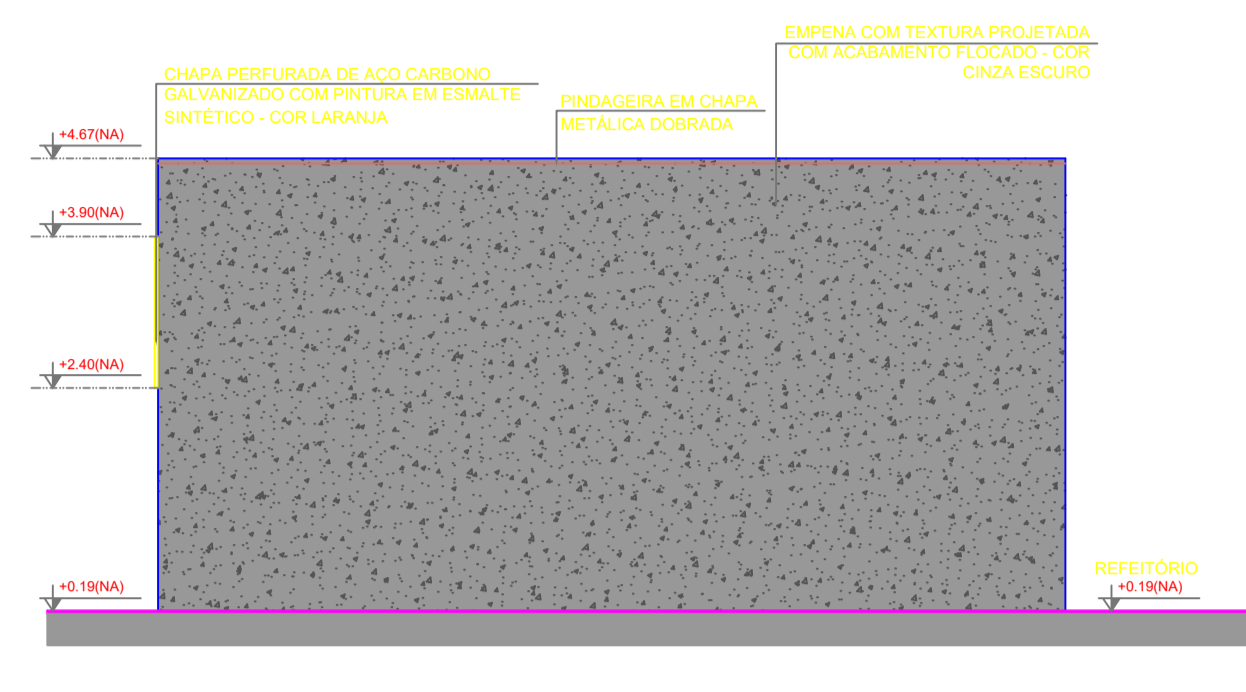

1 FACHADA 1F
ESCALA 1/75

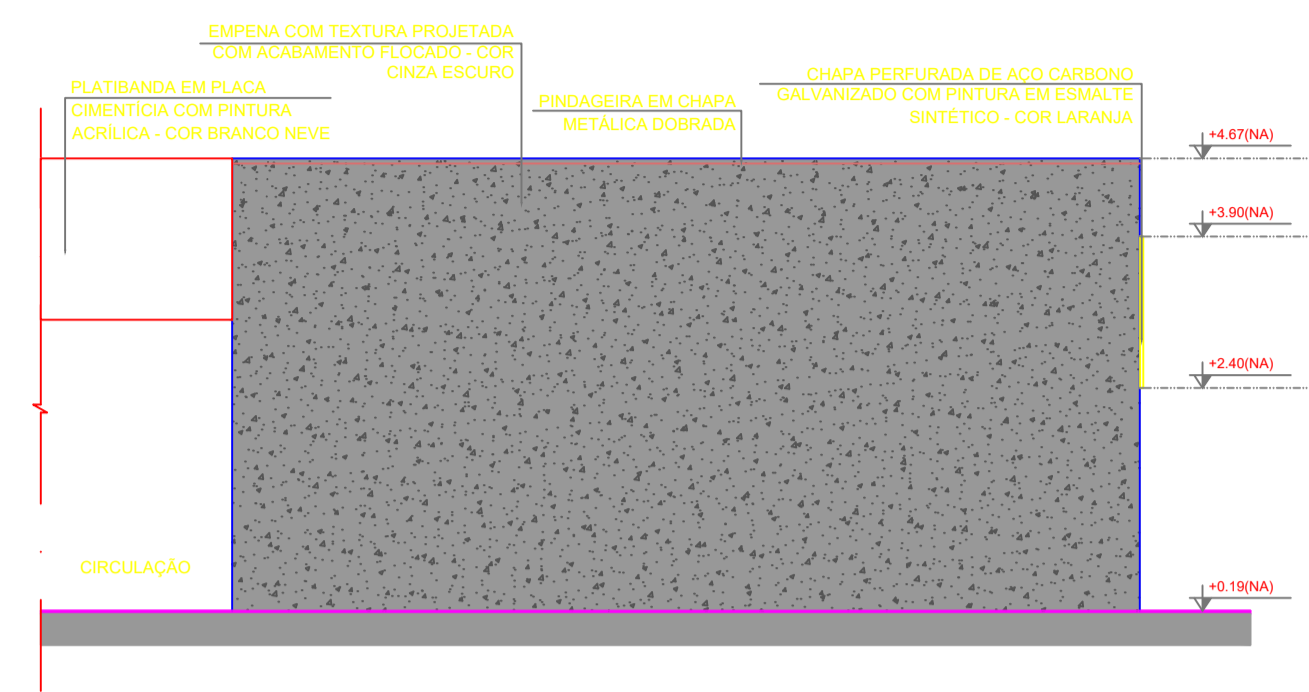

2 FACHADA 3F
ESCALA 1/75

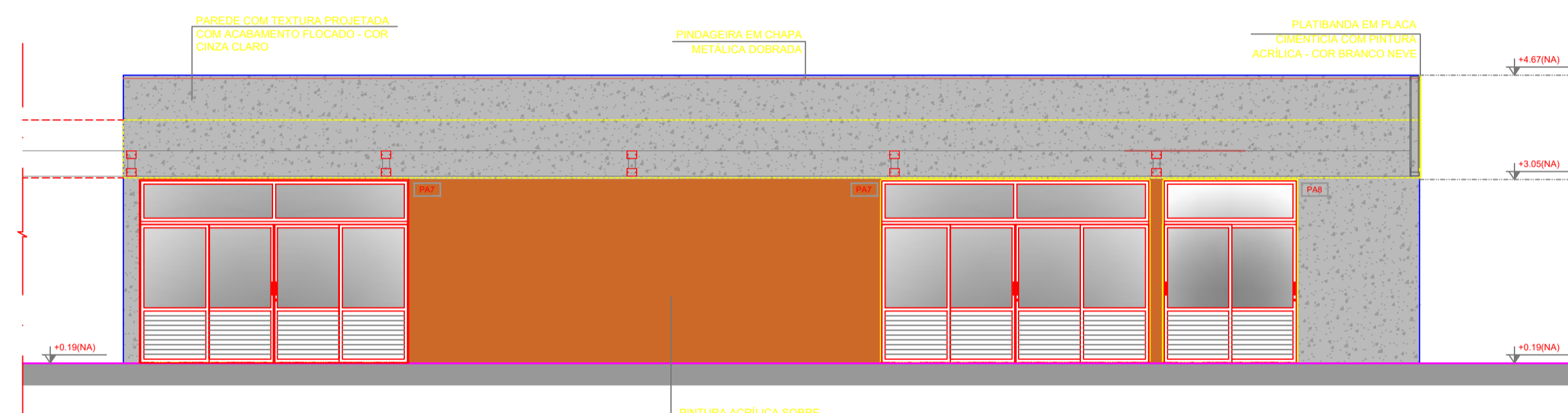

3 FACHADA 2F
ESCALA 1/75

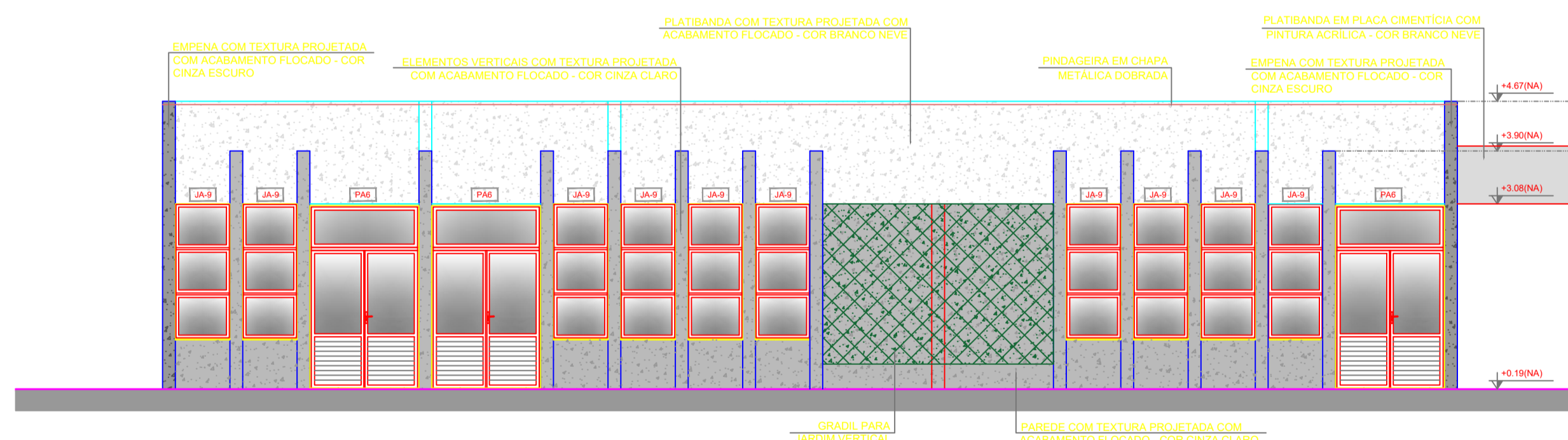

4 FACHADA 4F
ESCALA 1/75

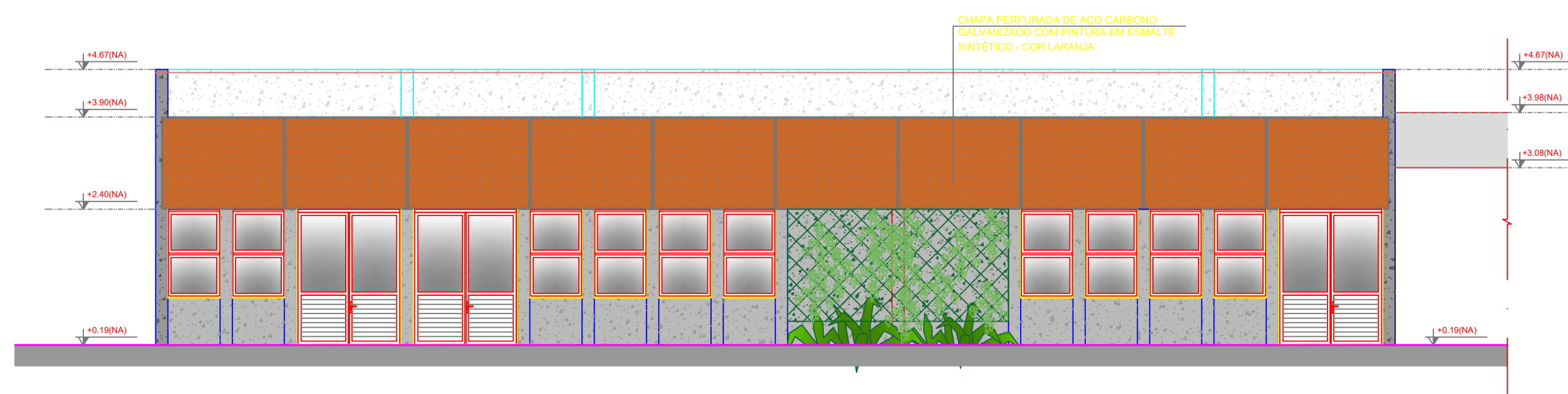

5 FACHADA 4F
ESCALA 1/75



CROQUI DE REFERÊNCIA - IMPLANTAÇÃO

NOTAS	LEGENDA SIMBOLÓGICA
<ul style="list-style-type: none"> - MEDIDAS E NÍVEIS EM METROS; - VERIFICAR POSIÇÃO EXATA DOS PILARES NO PROJETO ESTRUTURAL; - VERIFICAR DETALHES CONSTRUTIVOS PERTINENTES NAS PRANCHAS DE DETALHAMENTO; - EM CASO DE CONFLITO DE INFORMAÇÕES ENTRE O PROJETO GRÁFICO E O MEMORIAL DESCRITIVO, PREVALECE A INFORMAÇÃO CONTIDA NOS DESENHOS; - ALTERAÇÕES NESTE PROJETO SOMENTE COM AUTORIZAÇÃO EXPRESSA DO FNDE 	<ul style="list-style-type: none"> GRADIL METÁLICO PARA JARDIM VERTICAL PASTILHA CERÂMICA (10x10) - COR CINZA CLARO, ACABAMENTO ACETINADO (ATE O TETO) PASTILHA CERÂMICA (10x10) - COR CINZA CLARO, ACABAMENTO ACETINADO (H=0,60H) + PINTURA ACRÍLICA SOBRE REBOCO LISO - COR CINZA CLARO (ACIMA DE 0,90m) TEXTURA PROJETADA COM ACABAMENTO FLOCADO - COR BRANCO NEVE TEXTURA PROJETADA COM ACABAMENTO FLOCADO - COR CINZA CLARO TEXTURA PROJETADA COM ACABAMENTO FLOCADO - COR CINZA ESCURO PINTURA ACRÍLICA SOBRE REBOCO LISO - COR LARANJA PINTURA ACRÍLICA SOBRE REBOCO LISO - COR CINZA CLARO
<p>REFERÊNCIAS:</p> <ul style="list-style-type: none"> - PLANILHA DE QUANTITATIVOS - MEMORIAL DESCRITIVO E ESPECIFICAÇÕES TÉCNICAS (MARCAS/ FABRICANTES DE MATERIAIS RELACIONADOS AOS PROJETOS CONSTITUEM-SE APENAS COMO REFERÊNCIA. O FNDE NÃO DIRECIONA A ESCOLHA DE MARCAS E NÃO MANTÉM CADASTRO DE FABRICANTES) 	

CROQUI DE REFERÊNCIA BLOCO

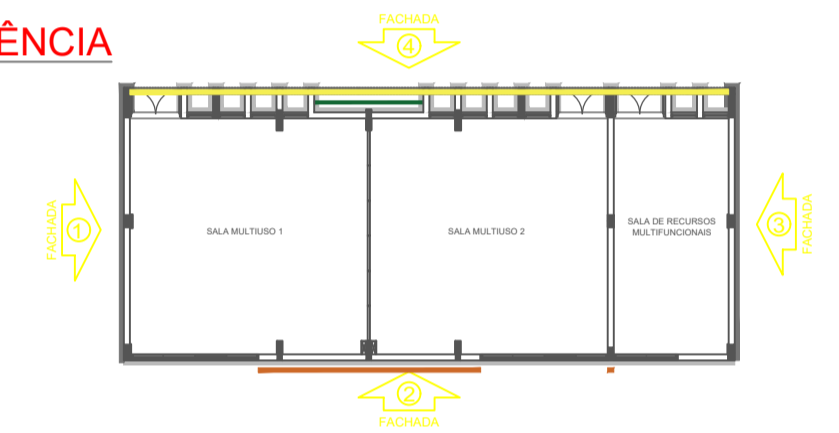

Nº	DATA	DESCRIÇÃO
CONTROLE DE REVISÕES		



PROJETO PADRÃO - FNDE

PROPRIETÁRIO: _____

ENDEREÇO: _____

MUNICÍPIO - UF: _____

PROPRIETÁRIO: _____

RESP. TÉCNICO: _____ CREA _____

AUTOR DO PROJETO: _____ CAU _____

DLFO	CREA
	RA

OBSERVAÇÕES:

ESCOLA 9 SALAS DE AULA - MODELO TÉRREO
PROJETO DE ARQUITETURA

COORDENAÇÃO CGEST - Coordenação Geral de Infraestrutura Educacional	FACHADAS BLOCO F - MULTIUSO	ARQ
REVISÃO R.00	ESCALA 1/75	PRANCHA 24/49
FORMATO A1 (841x594)	DATA EMISSÃO JANEIRO/2021	

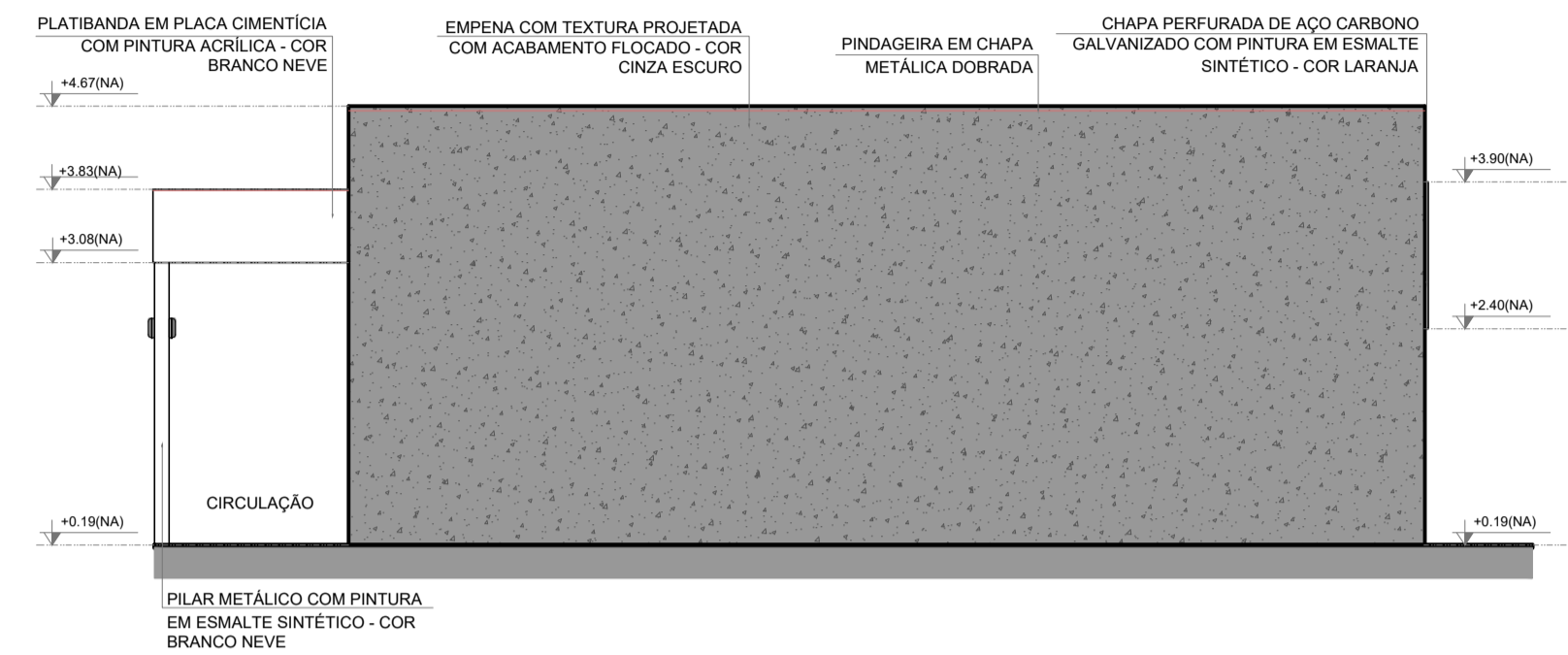

1 FACHADA 1G
ESCALA 1/75

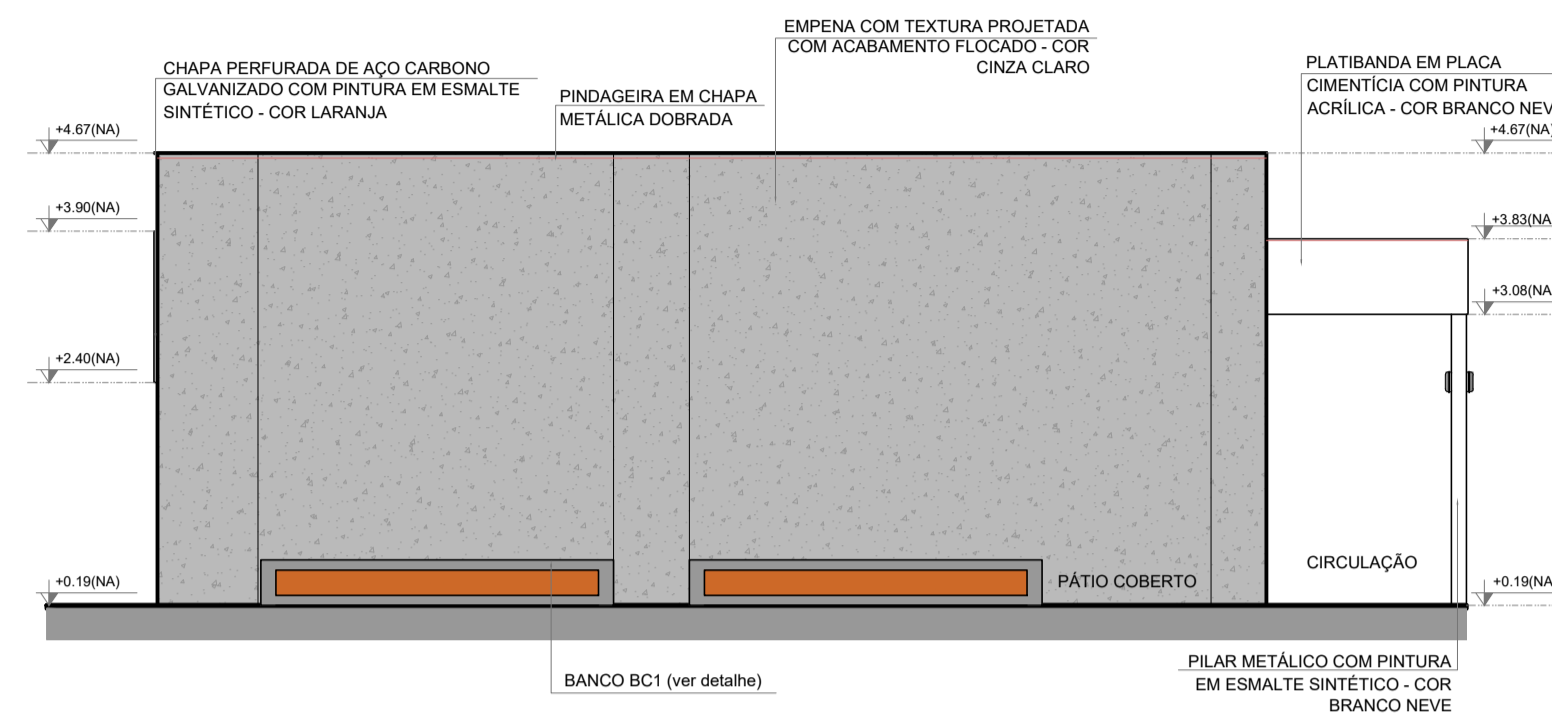

2 FACHADA 3G
ESCALA 1/75

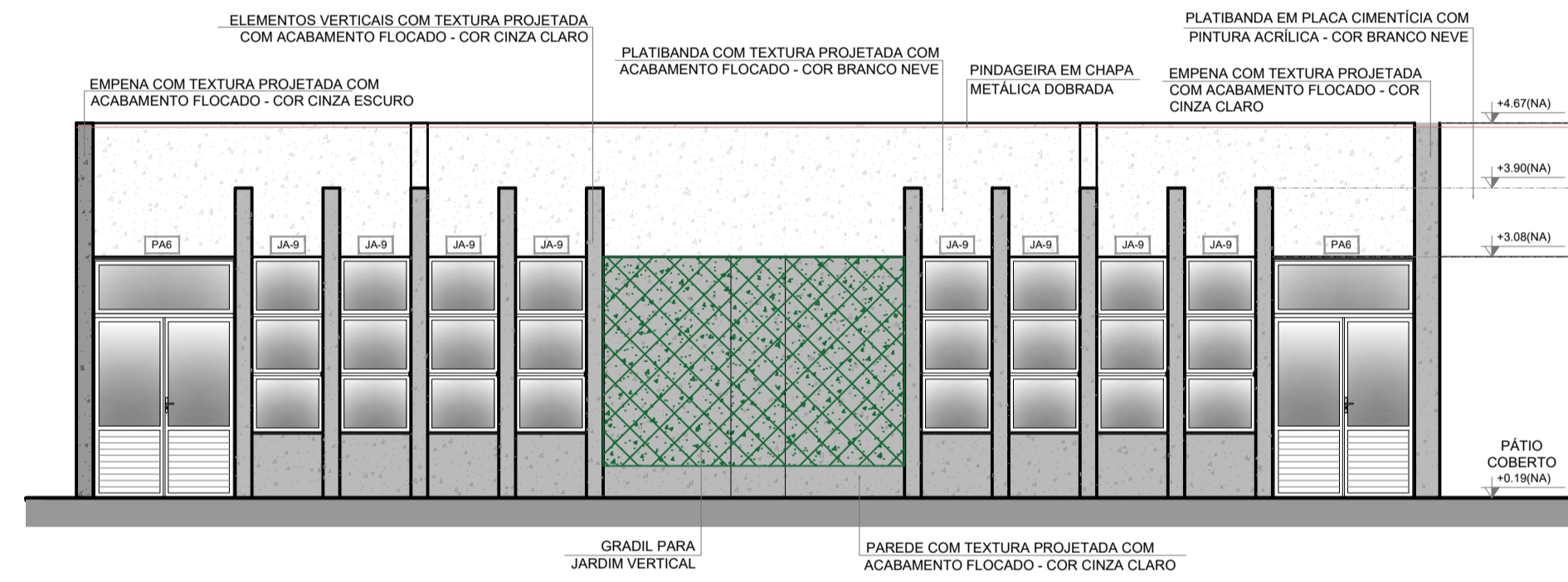

3 FACHADA 2G
ESCALA 1/75

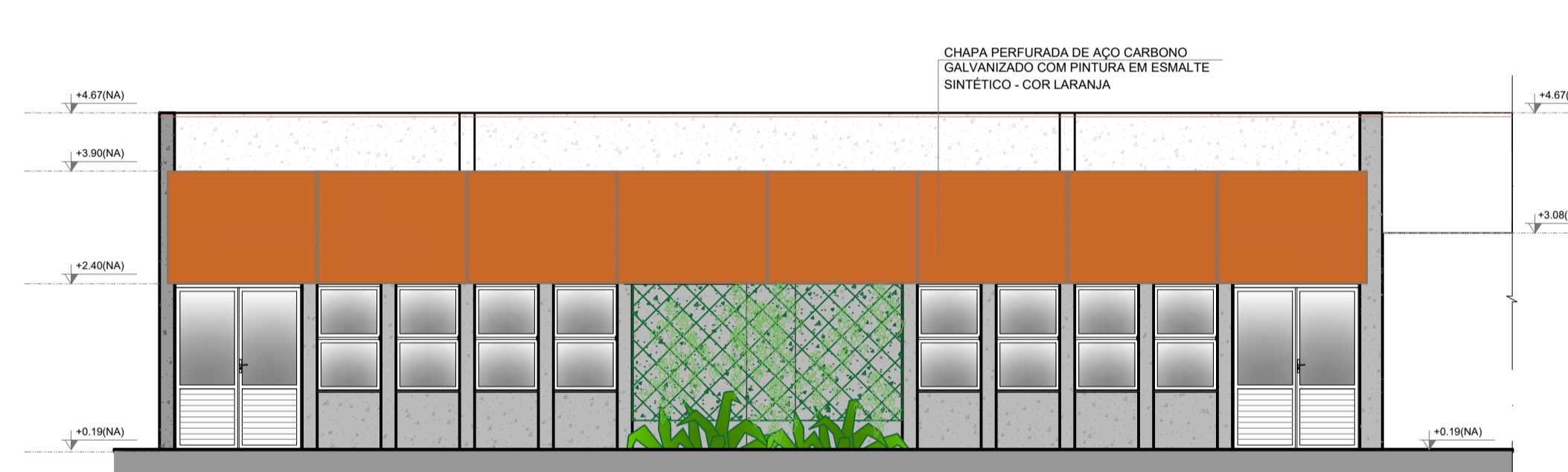

4 FACHADA 2G
ESCALA 1/75

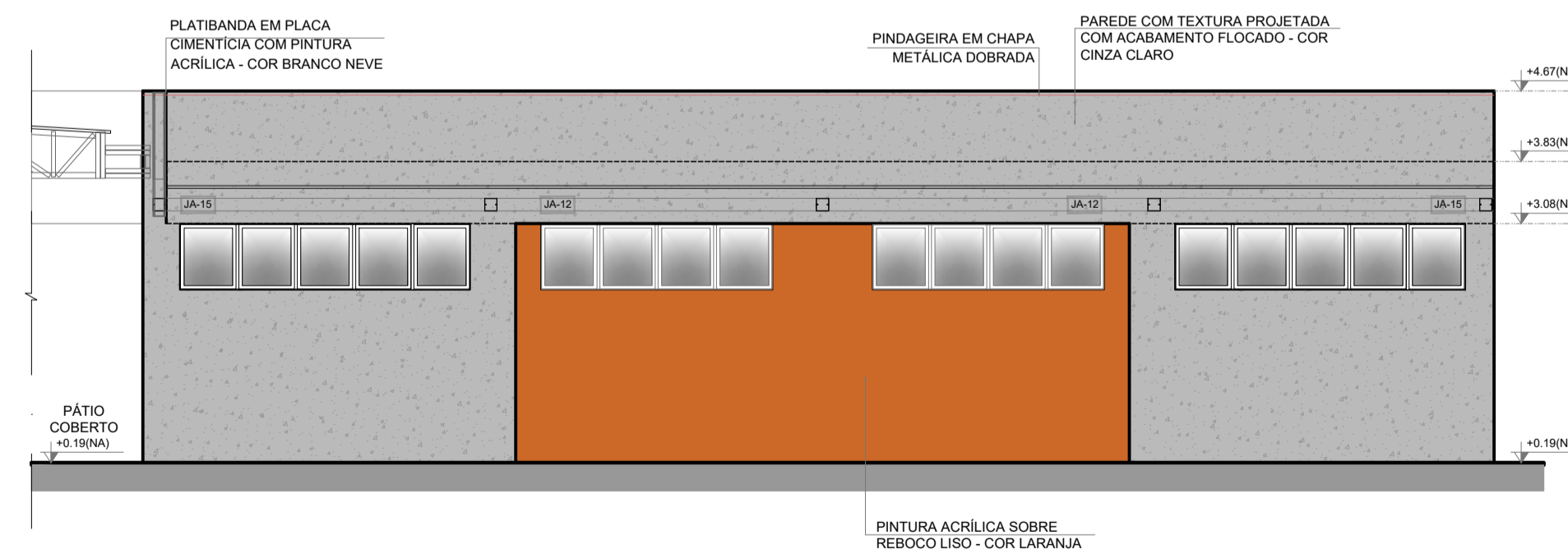

5 FACHADA 4G
ESCALA 1/75

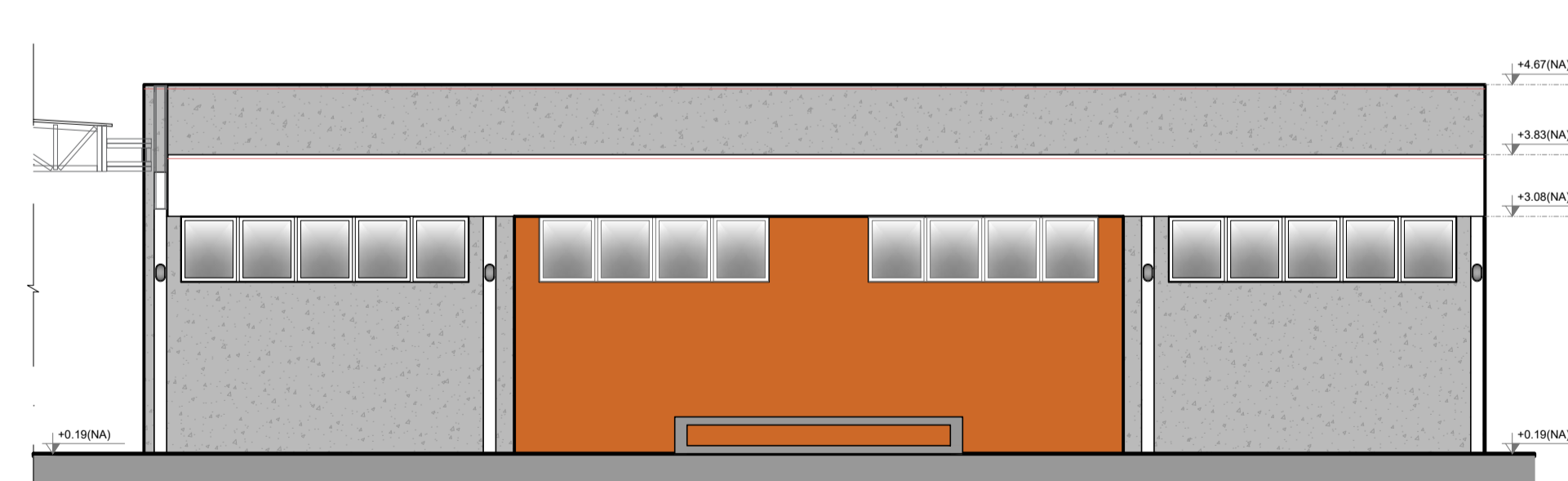

6 FACHADA 4G
ESCALA 1/75

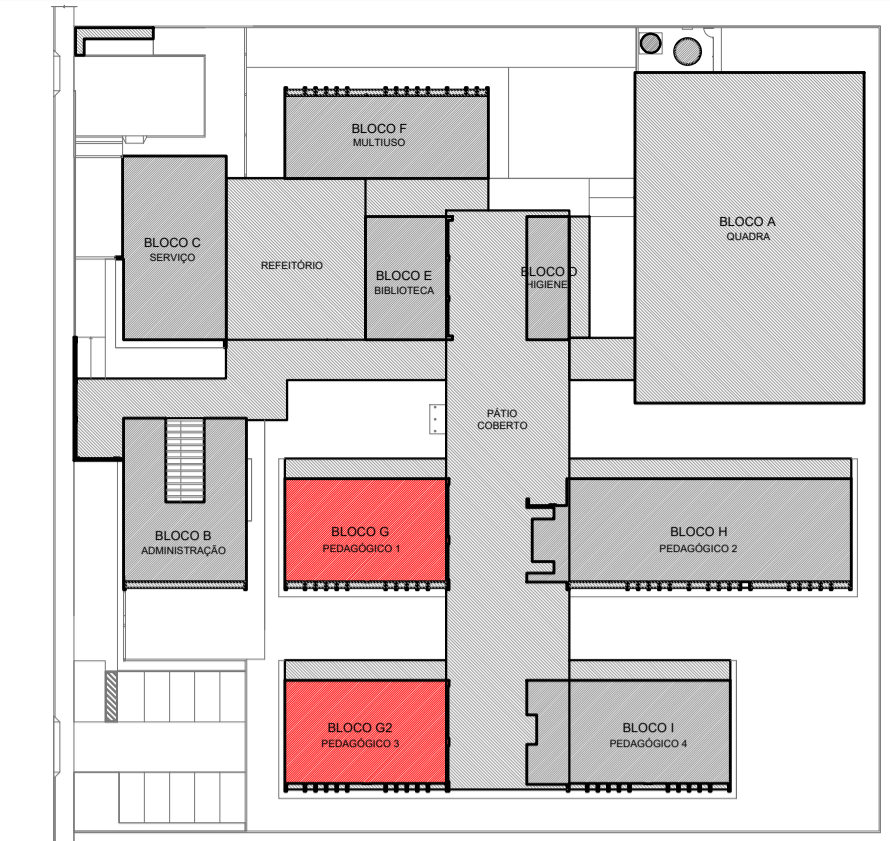

CROQUI DE REFERÊNCIA - IMPLANTAÇÃO

NOTAS	LEGENDA SIMBOLÓGICA
<ul style="list-style-type: none"> MEDIDAS E NÍVEIS EM METROS; VERIFICAR POSIÇÃO EXATA DOS PILARES NO PROJETO ESTRUTURAL; VERIFICAR DETALHES CONSTRUTIVOS PERTINENTES NAS PRANCHAS DE DETALHAMENTO; EM CASO DE CONFLITO DE INFORMAÇÕES ENTRE O PROJETO GRÁFICO E O MEMORIAL DESCRITIVO, PREVALECE A INFORMAÇÃO CONTIDA NOS DESENHOS; ALTERAÇÕES NESTE PROJETO SOMENTE COM AUTORIZAÇÃO EXPRESSA DO FNDE 	<ul style="list-style-type: none"> GRADIL METÁLICO PARA JARDIM VERTICAL PASTILHA CERÂMICA (10x10) - COR CINZA CLARO, ACABAMENTO ACETINADO (ATÉ O TETO) PASTILHA CERÂMICA (10x10) - COR CINZA CLARO, ACABAMENTO ACETINADO (H= 0,90m) + PINTURA ACRÍLICA SOBRE REBOCO LISO - COR CINZA CLARO (ACIMA DE 0,90m) TEXTURA PROJETADA COM ACABAMENTO FLOCADO - COR BRANCO NEVE TEXTURA PROJETADA COM ACABAMENTO FLOCADO - COR CINZA CLARO TEXTURA PROJETADA COM ACABAMENTO FLOCADO - COR CINZA ESCURO PINTURA ACRÍLICA SOBRE REBOCO LISO - COR LARANJA PINTURA ACRÍLICA SOBRE REBOCO LISO - COR CINZA CLARO
<p>REFERÊNCIAS:</p> <ul style="list-style-type: none"> PLANILHA DE QUANTITATIVOS- MEMORIAL DESCRITIVO E ESPECIFICAÇÕES TÉCNICAS (MARCAS) FABRICANTES DE MATERIAIS RELACIONADOS AOS PROJETOS CONSTITUEM-SE APENAS COMO REFERÊNCIA. O FNDE NÃO DIRECIONA A ESCOLHA DE MARCAS E NÃO MANTÉM CADASTRO DE FABRICANTES. 	

CROQUI DE REFERÊNCIA BLOCO

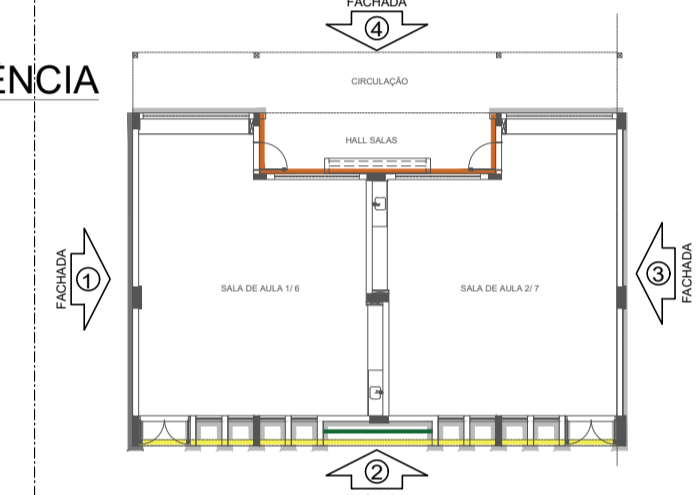

Nº	DATA	DESCRIÇÃO

CONTROLE DE REVISÕES

FNDE <small>Fundo Nacional de Desenvolvimento da Educação</small>		MINISTÉRIO DA EDUCAÇÃO
PROJETO PADRÃO - FNDE		
PROPRIETÁRIO: _____		
ENDEREÇO: _____		
MUNICÍPIO - UF: _____		
PROPRIETÁRIO _____		
RESP. TÉCNICO _____		CREA _____
AUTOR DO PROJETO _____		CAU _____
DLFO _____	CREA _____	
	RA _____	
OBSERVAÇÕES: _____		

ESCOLA 9 SALAS DE AULA - MODELO TÉRREO		
PROJETO DE ARQUITETURA		
COORDENAÇÃO CGEST - Coordenação Geral de Infraestrutura Educacional	FACHADAS BLOCOS G e G2 - PEDAGÓGICOS 1 e 3	ARQ
REVISÃO R.00	ESCALA 1/75	PRANCHA 26/49
FORMATO A1 (841x594)	DATA EMISSÃO JANEIRO/2021	

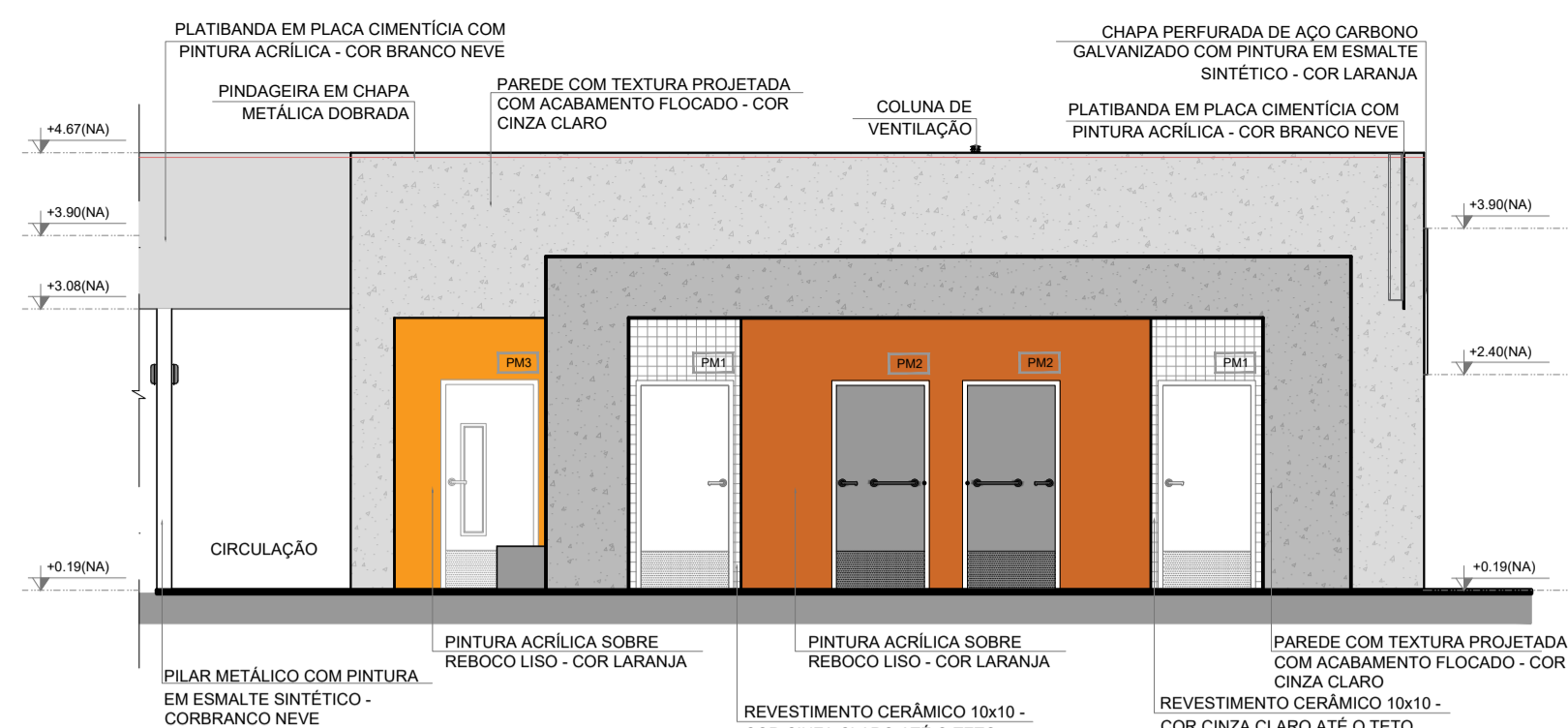

1 FACHADA 1H
ESCALA 1/75

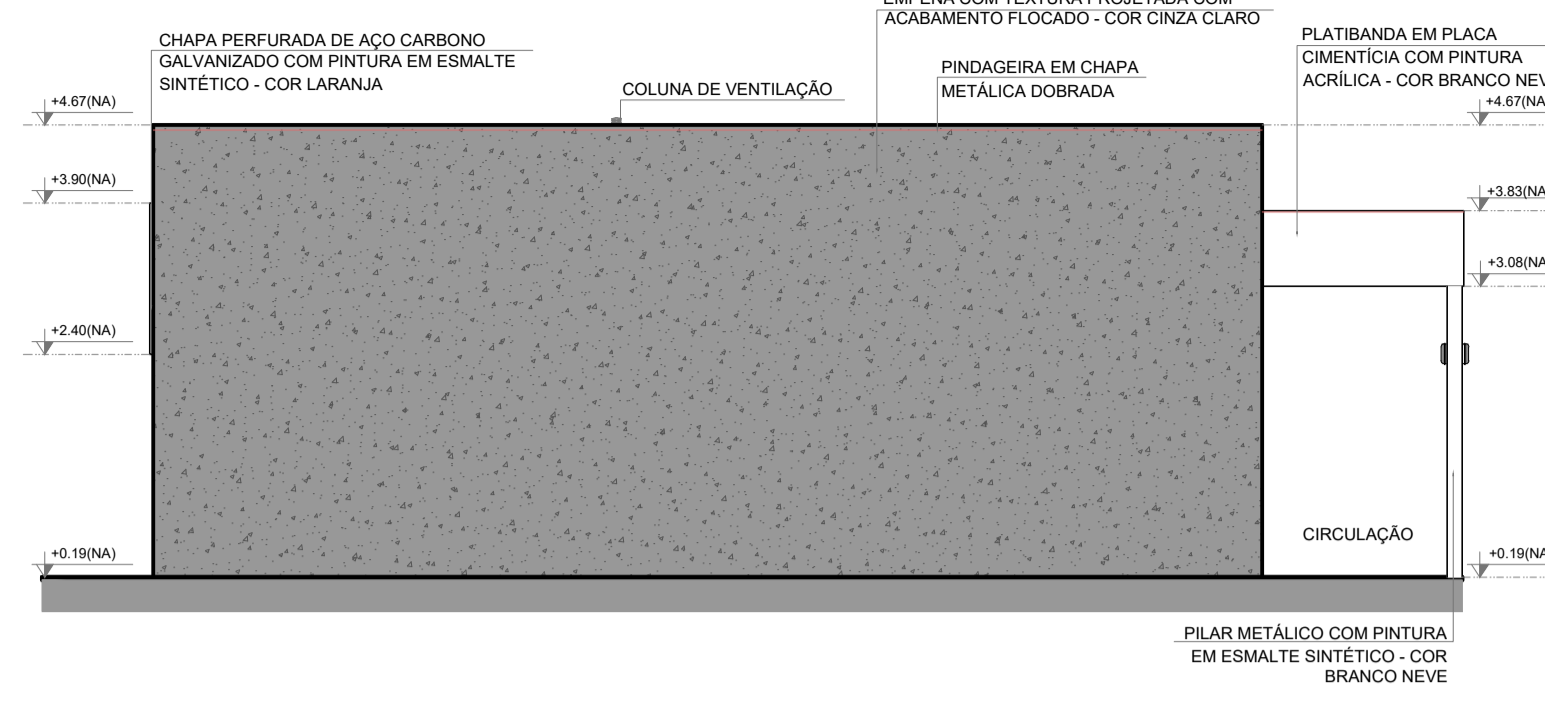

2 FACHADA 2H
ESCALA 1/75

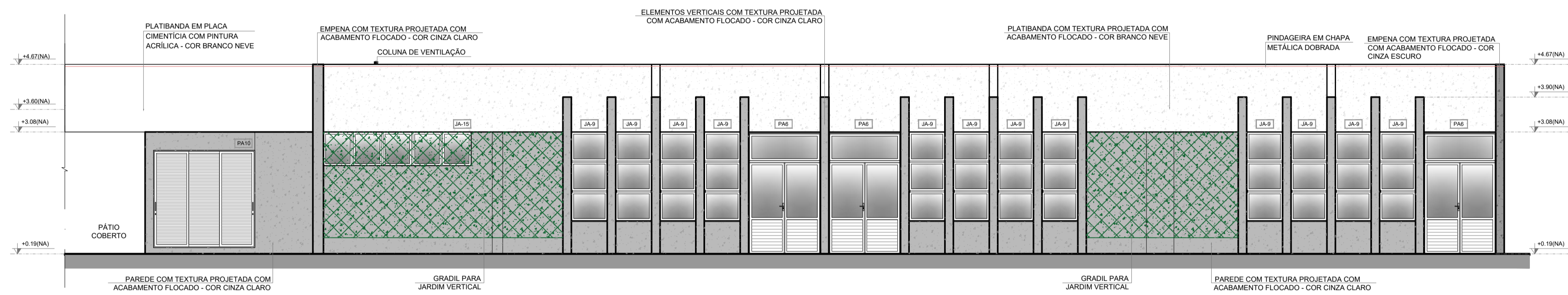

3 FACHADA 3H
ESCALA 1/75

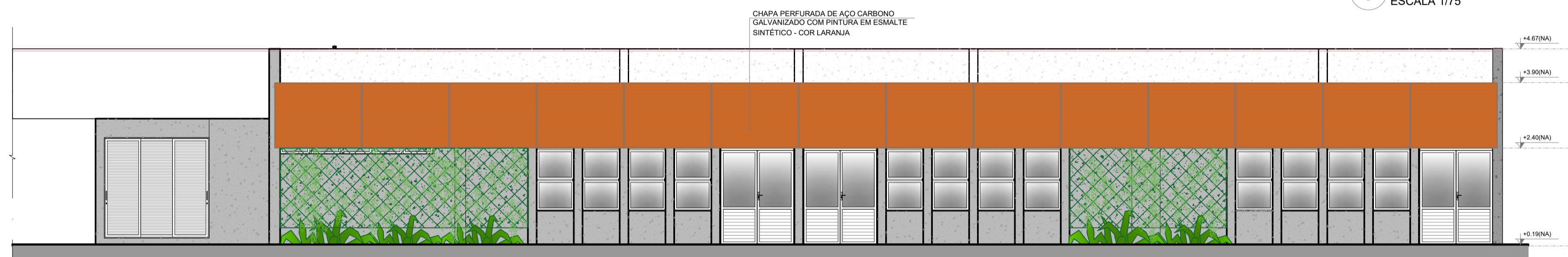

4 FACHADA 4H
ESCALA 1/75

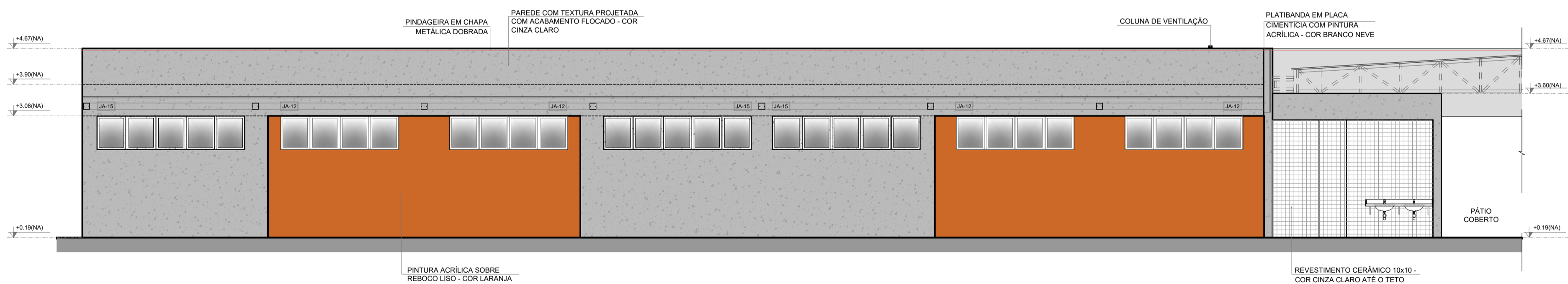

5 FACHADA 5H
ESCALA 1/75

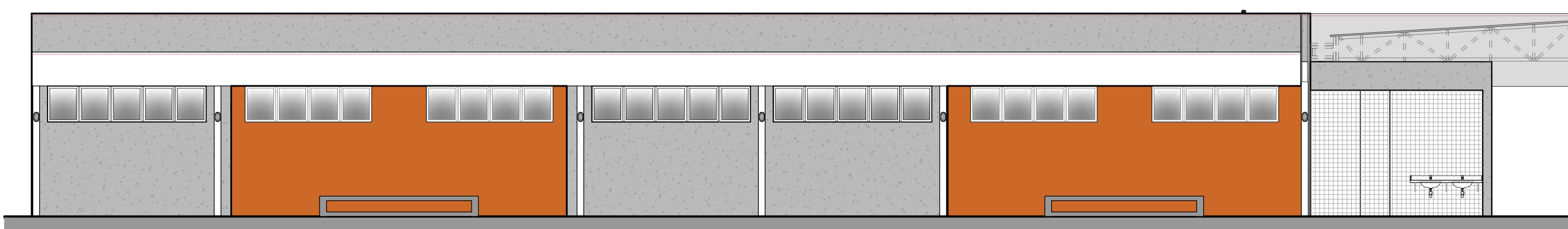

6 FACHADA 6H
ESCALA 1/75

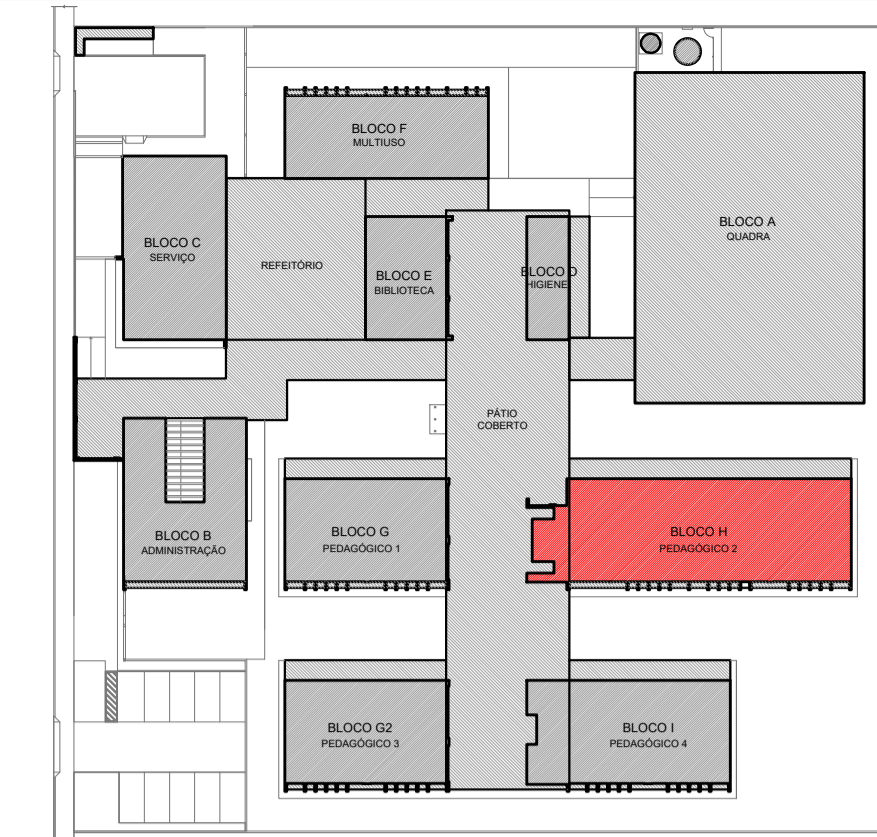

CROQUI DE REFERÊNCIA - IMPLANTAÇÃO

NOTAS	LEGENDA SIMBOLÓGICA
- MEDIDAS E NÍVEIS EM METROS; - VERIFICAR POSIÇÃO EXATA DOS PILARES NO PROJETO ESTRUTURAL; - VERIFICAR DETALHES CONSTRUTIVOS PERTINENTES NAS PRANCHAS DE DETALHAMENTO; - EM CASO DE CONFLITO DE INFORMAÇÕES ENTRE O PROJETO GRÁFICO E O MEMORIAL DESCRITIVO, PREVALECE A INFORMAÇÃO CONTIDA NOS DESENHOS; - ALTERAÇÕES NESTE PROJETO SOMENTE COM AUTORIZAÇÃO EXPRESSA DO FNDE	GRADIL METÁLICO PARA JARDIM VERTICAL PASTILHA CERÂMICA (10x10) - COR CINZA CLARO, ACABAMENTO ACETINADO (ATÉ O TETO) PASTILHA CERÂMICA (10x10) - COR CINZA CLARO, ACABAMENTO ACETINADO (H= 0,90m) + PINTURA ACRÍLICA SOBRE REBOCO LISO - COR CINZA CLARO (ACIMA DE 0,90m)
REFERÊNCIAS: - PLANILHA DE QUANTITATIVOS- - MEMORIAL DESCRITIVO E ESPECIFICAÇÕES TÉCNICAS (MARCAS/ FABRICANTES DE MATERIAIS RELACIONADOS AOS PROJETOS CONSTITUEM-SE APENAS COMO REFERÊNCIA. O FNDE NÃO DIRECIONA A ESCOLHA DE MARCAS E NÃO MANTÉM CADASTRO DE FABRICANTES).	TEXTURA PROJETADA COM ACABAMENTO FLOCADO - COR BRANCO NEVE TEXTURA PROJETADA COM ACABAMENTO FLOCADO - COR CINZA CLARO TEXTURA PROJETADA COM ACABAMENTO FLOCADO - COR CINZA ESCURO PINTURA ACRÍLICA SOBRE REBOCO LISO - COR LARANJA PINTURA ACRÍLICA SOBRE REBOCO LISO - COR CINZA CLARO

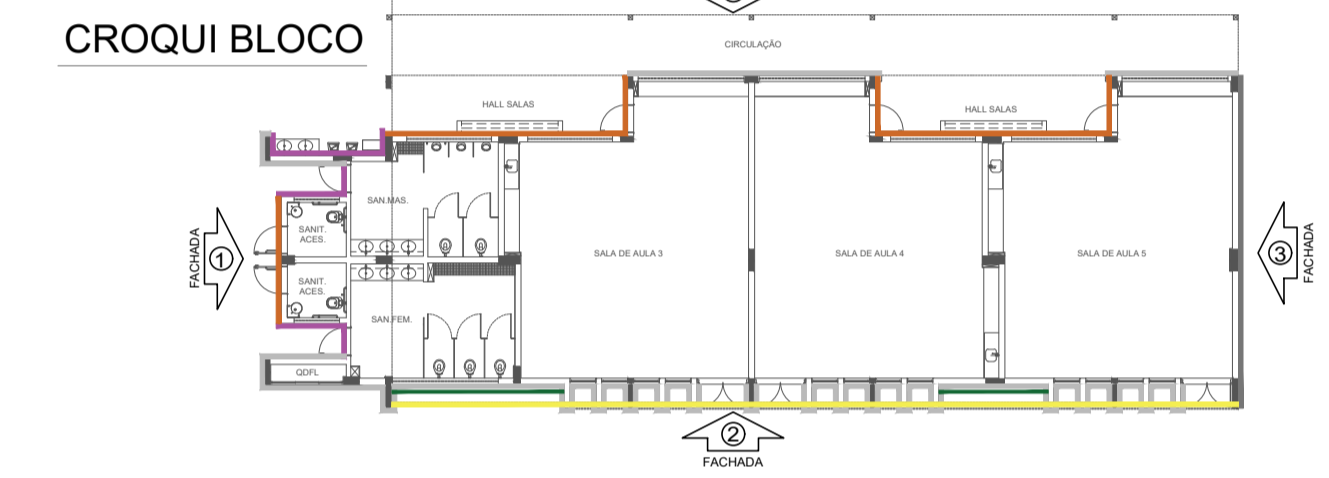

Nº	DATA	DESCRIÇÃO
CONTROLE DE REVISÕES		

FNDE Fundo Nacional de Desenvolvimento da Educação

MINISTÉRIO DA EDUCAÇÃO

PROJETO PADRÃO - FNDE

PROPRIETÁRIO: ..	
ENDEREÇO:	
MUNICÍPIO - UF:	
PROPRIETÁRIO	
RESP. TÉCNICO	CREA
AUTOR DO PROJETO	CAU

DLFO	CREA
	RA

OBSERVAÇÕES:

ESCOLA 9 SALAS DE AULA - MODELO TÉRREO
PROJETO DE ARQUITETURA

COORDENAÇÃO CGEST - Coordenação Geral de Infraestrutura Educacional	FACHADAS BLOCO H - PEDAGÓGICO 2	ARQ
REVISÃO R.00	ESCALA 1/75 DATA EMISSÃO JANEIRO/2021	PRANCHA 28/49
FORMATO A1 (841x594)		

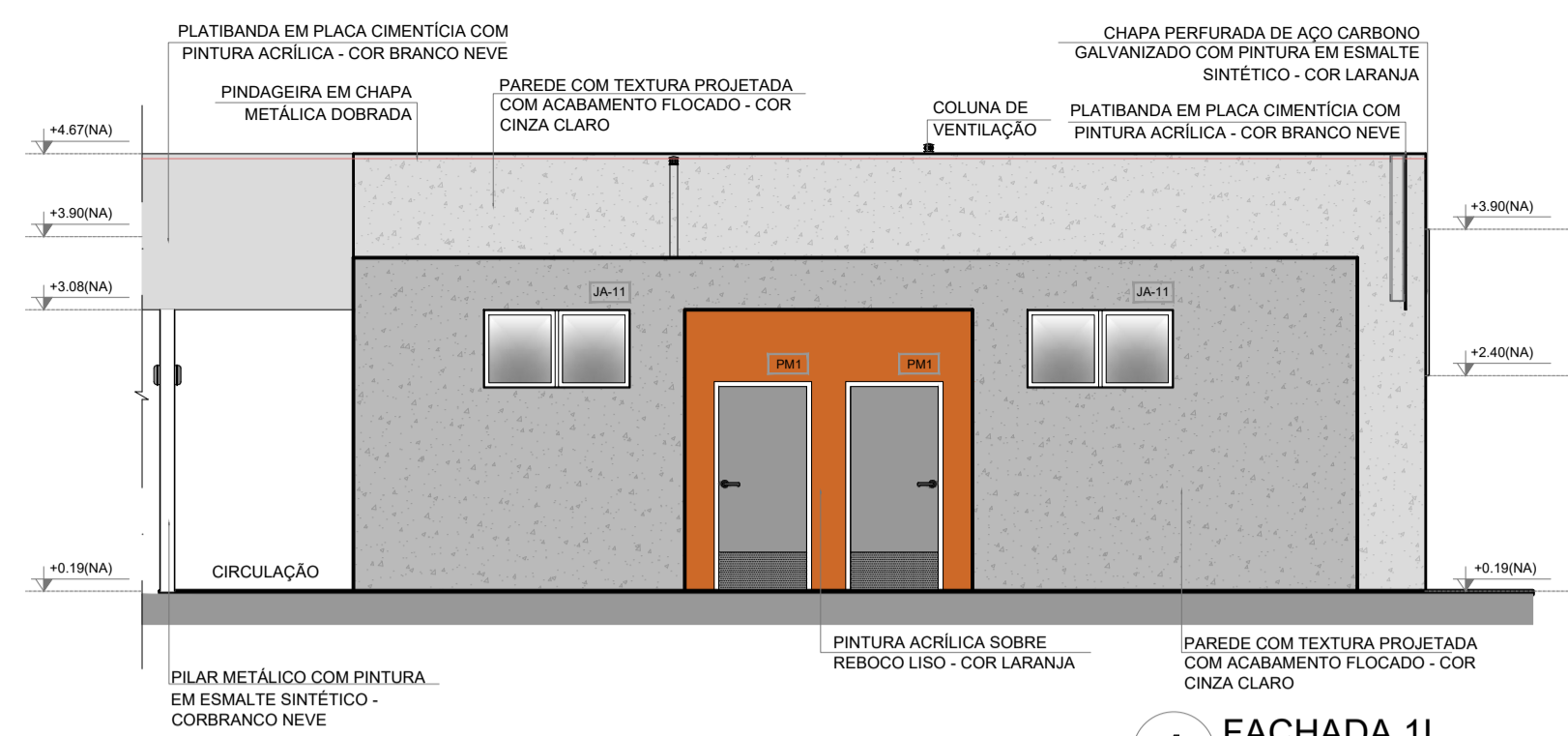

1 FACHADA 11
ESCALA 1/75

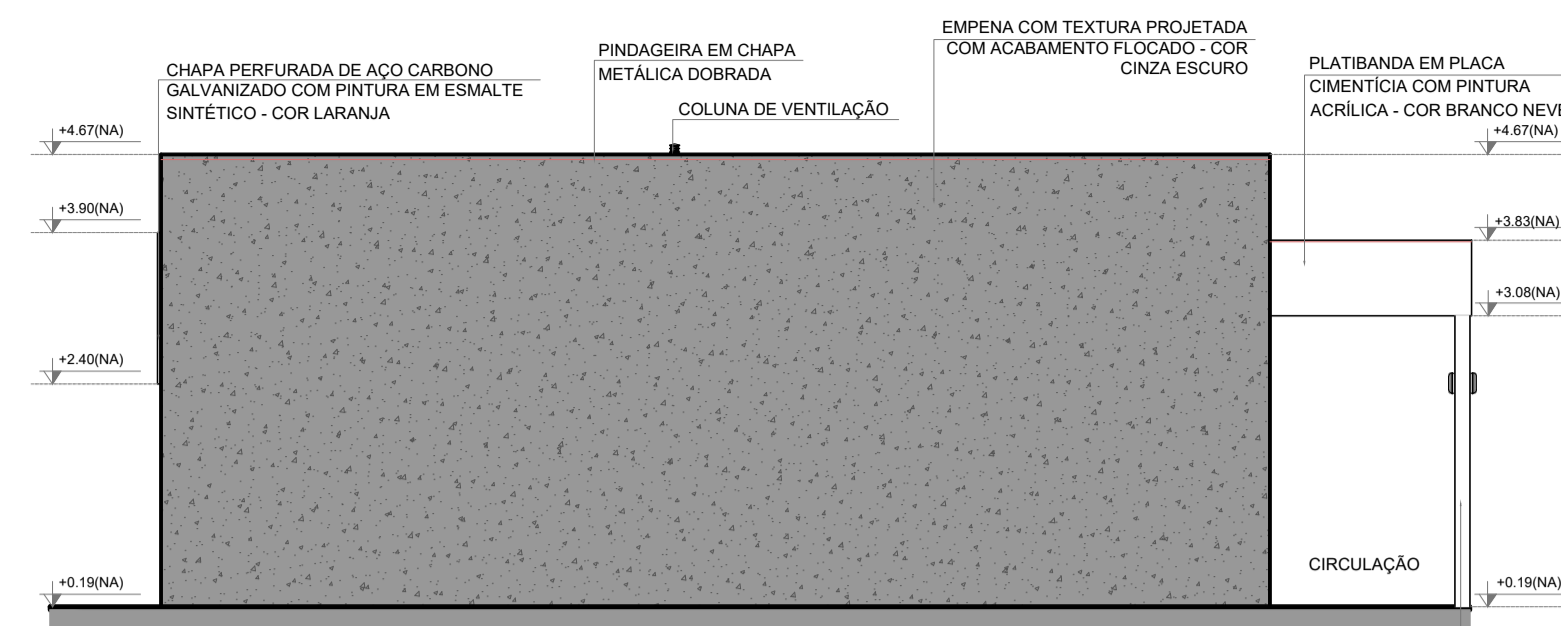

2 FACHADA 31
ESCALA 1/75

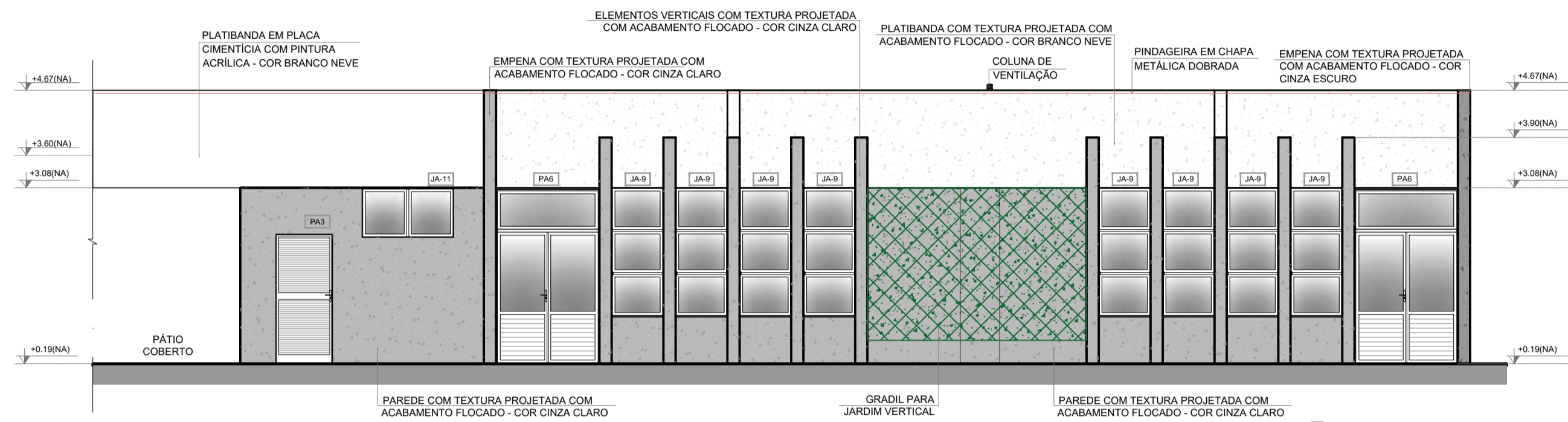

3 FACHADA 21
ESCALA 1/75

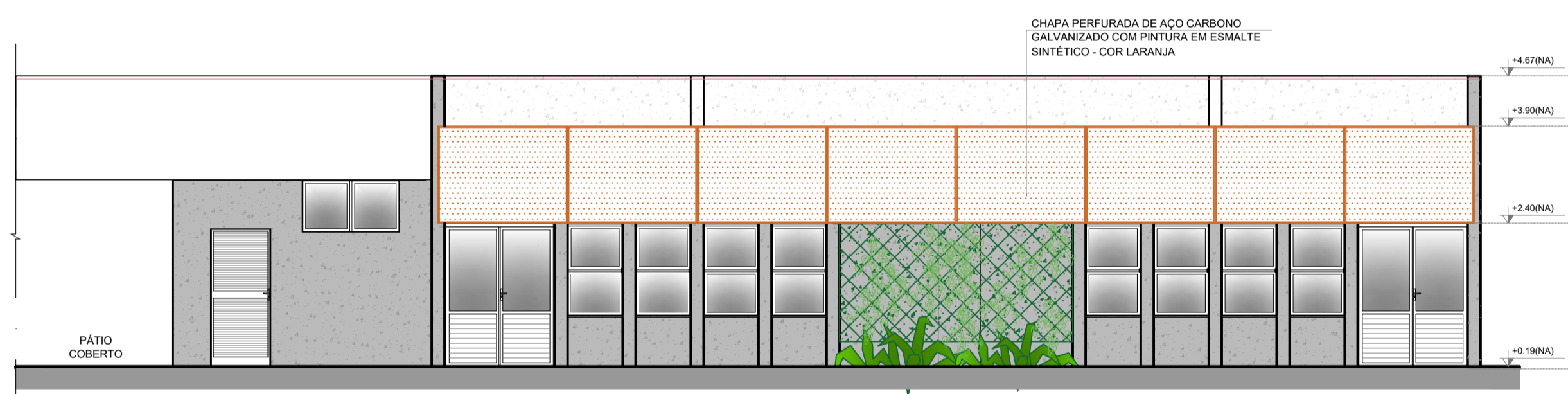

4 FACHADA 21
ESCALA 1/75

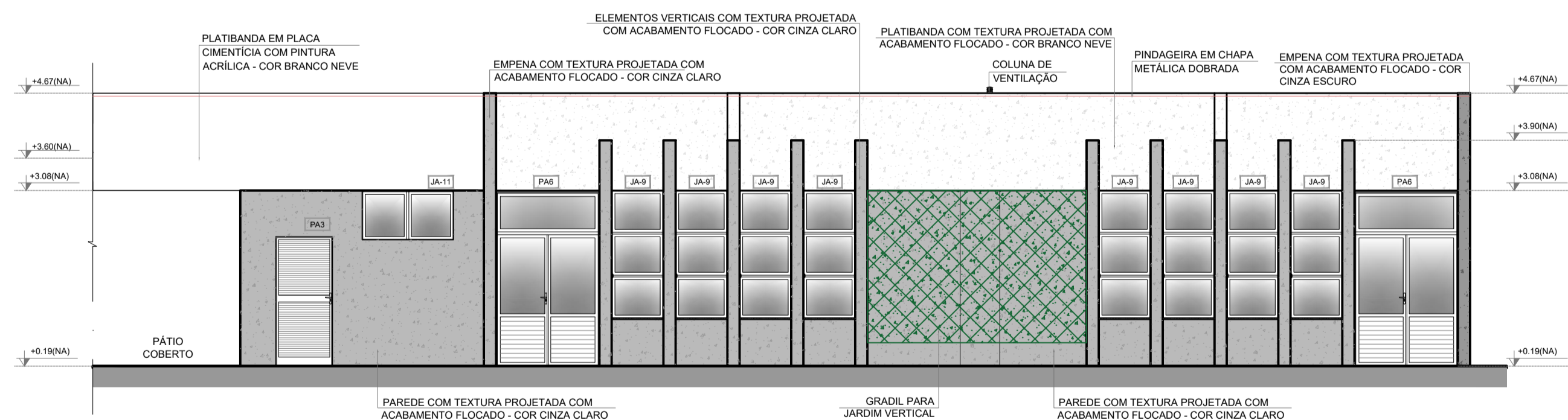

5 FACHADA 41
ESCALA 1/75

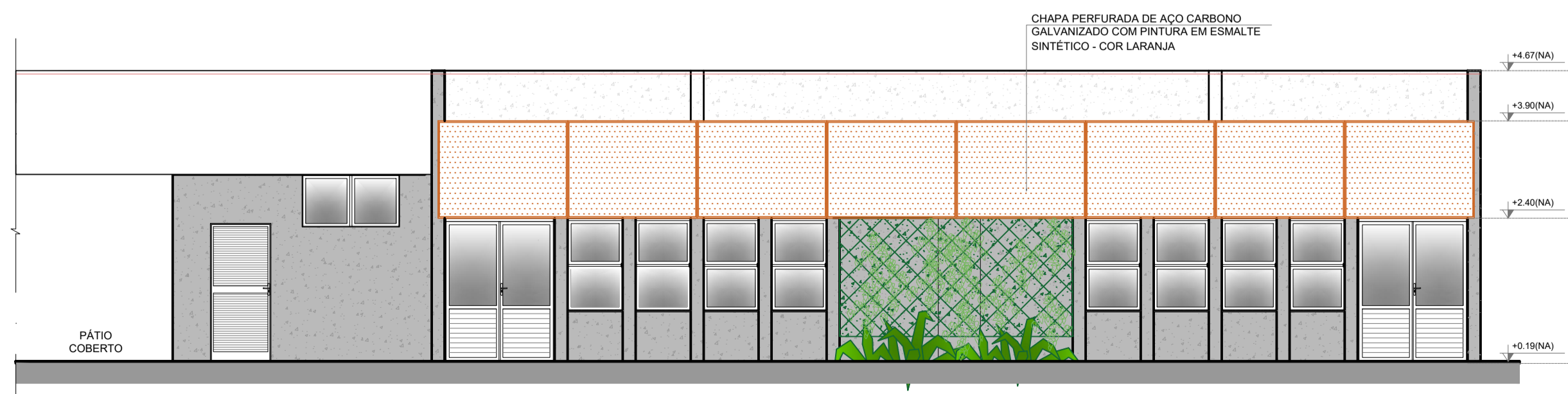

6 FACHADA 41
ESCALA 1/75

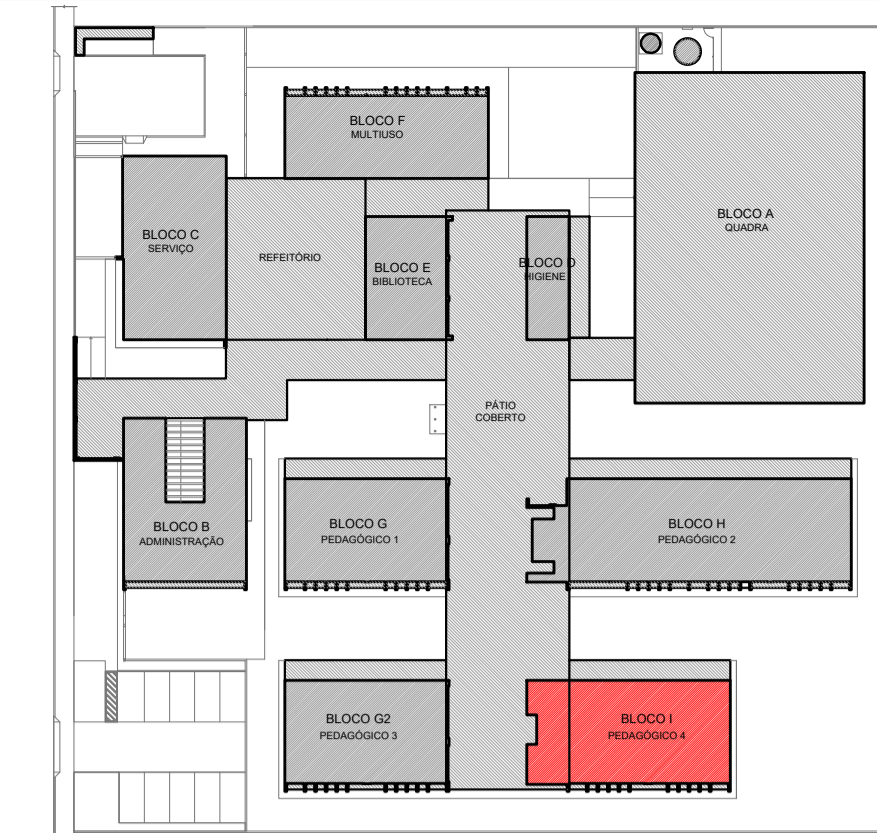

CROQUI DE REFERÊNCIA - IMPLANTAÇÃO

NOTAS	LEGENDA SIMBOLÓGICA
- MEDIDAS E NÍVEIS EM METROS; - VERIFICAR POSIÇÃO EXATA DOS PILARES NO PROJETO ESTRUTURAL; - VERIFICAR DETALHES CONSTRUTIVOS PERTINENTES NAS PRANCHAS DE DETALHAMENTO; - EM CASO DE CONFLITO DE INFORMAÇÕES ENTRE O PROJETO GRÁFICO E O MEMORIAL DESCRITIVO, PREVALECE A INFORMAÇÃO CONTIDA NOS DESENHOS; - ALTERAÇÕES NESTE PROJETO SOMENTE COM AUTORIZAÇÃO EXPRESSA DO FNDE	GRADIL METÁLICO PARA JARDIM VERTICAL PASTILHA CERÂMICA (10x10) - COR CINZA CLARO, ACABAMENTO ACETINADO (ATÉ O TETO) PASTILHA CERÂMICA (10x10) - COR CINZA CLARO, ACABAMENTO ACETINADO (H= 0,90m) + PINTURA ACRÍLICA SOBRE REBOCO LISO - COR CINZA CLARO (ACIMA DE 0,90m)
REFERÊNCIAS: - PLANILHA DE QUANTITATIVOS; - MEMORIAL DESCRITIVO E ESPECIFICAÇÕES TÉCNICAS (MARCAS/ FABRICANTES DE MATERIAIS RELACIONADOS AOS PROJETOS CONSTITUEM-SE APENAS COMO REFERÊNCIA. O FNDE NÃO DIRECIONA A ESCOLHA DE MARCAS E NÃO MANTÉM CADASTRO DE FABRICANTES).	TEXTURA PROJETADA COM ACABAMENTO FLOCADO - COR BRANCO NEVE TEXTURA PROJETADA COM ACABAMENTO FLOCADO - COR CINZA CLARO TEXTURA PROJETADA COM ACABAMENTO FLOCADO - COR CINZA ESCURO PINTURA ACRÍLICA SOBRE REBOCO LISO - COR LARANJA PINTURA ACRÍLICA SOBRE REBOCO LISO - COR CINZA CLARO

CROQUI DE REFERÊNCIA BLOCO

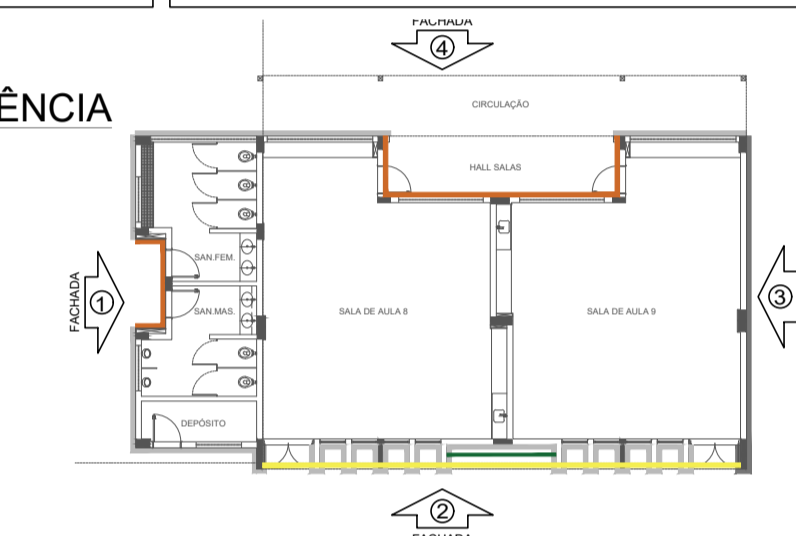

Nº	DATA	DESCRIÇÃO
CONTROLE DE REVISÕES		



MINISTÉRIO DA
EDUCAÇÃO

PROJETO PADRÃO - FNDE

PROPRIETÁRIO :	
ENDEREÇO:	
MUNICÍPIO - UF:	
PROPRIETÁRIO	
RESP. TÉCNICO	CREA
AUTOR DO PROJETO	CAU
DLFO	CREA
	RA
OBSERVAÇÕES:	

ESCOLA 9 SALAS DE AULA - MODELO TÉRREO
PROJETO DE ARQUITETURA

COORDENAÇÃO CGEST - Coordenação Geral de Infraestrutura Educativa	FACHADAS BLOCO I - PEDAGÓGICO 4	ARQ
REVISÃO R.00	ESCALA 1/75	PRANCHA 30/49
FORMATO A1 (841x594)	DATA EMISSÃO JANEIRO/2021	

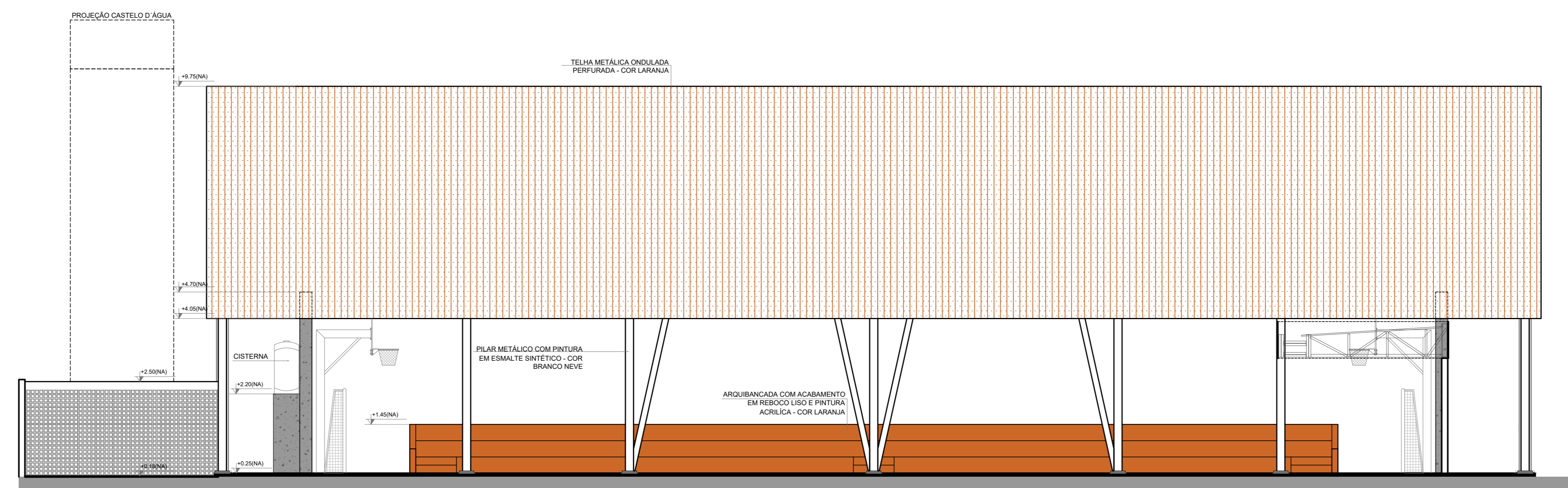

1 FACHADA 1A
ESCALA 1/75

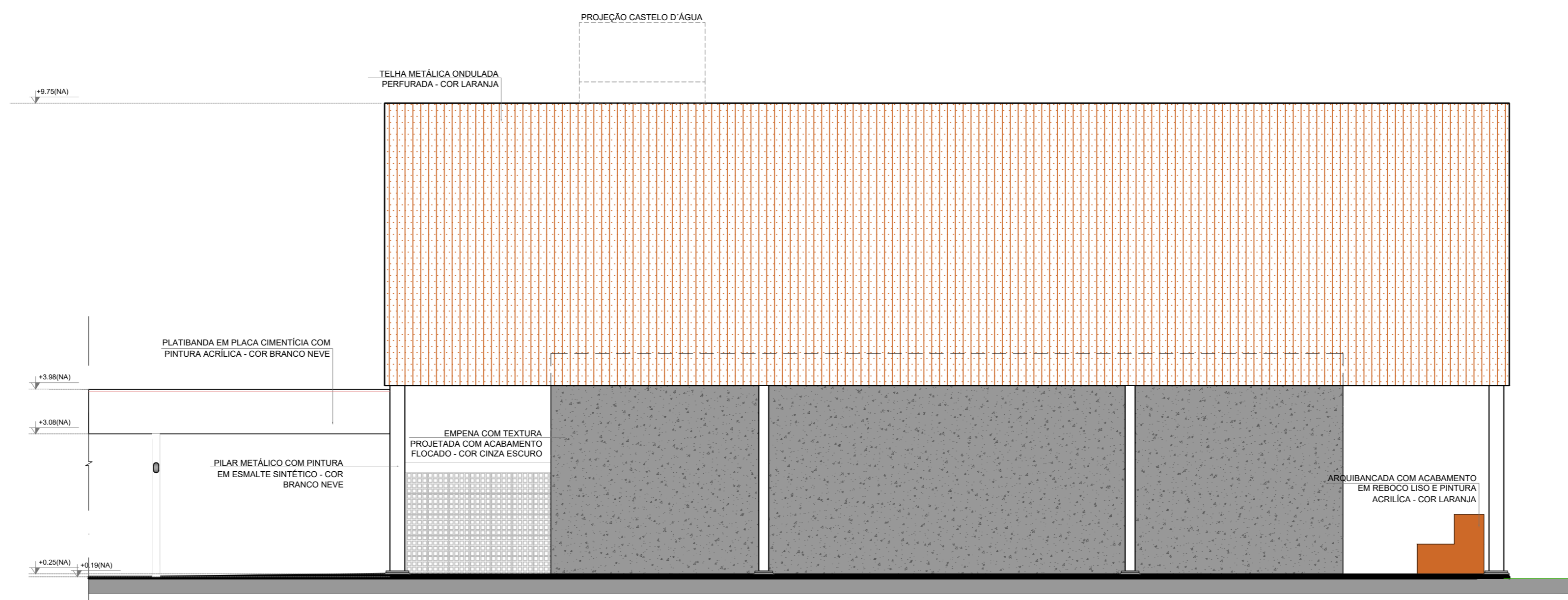

2 FACHADA 2A
ESCALA 1/75

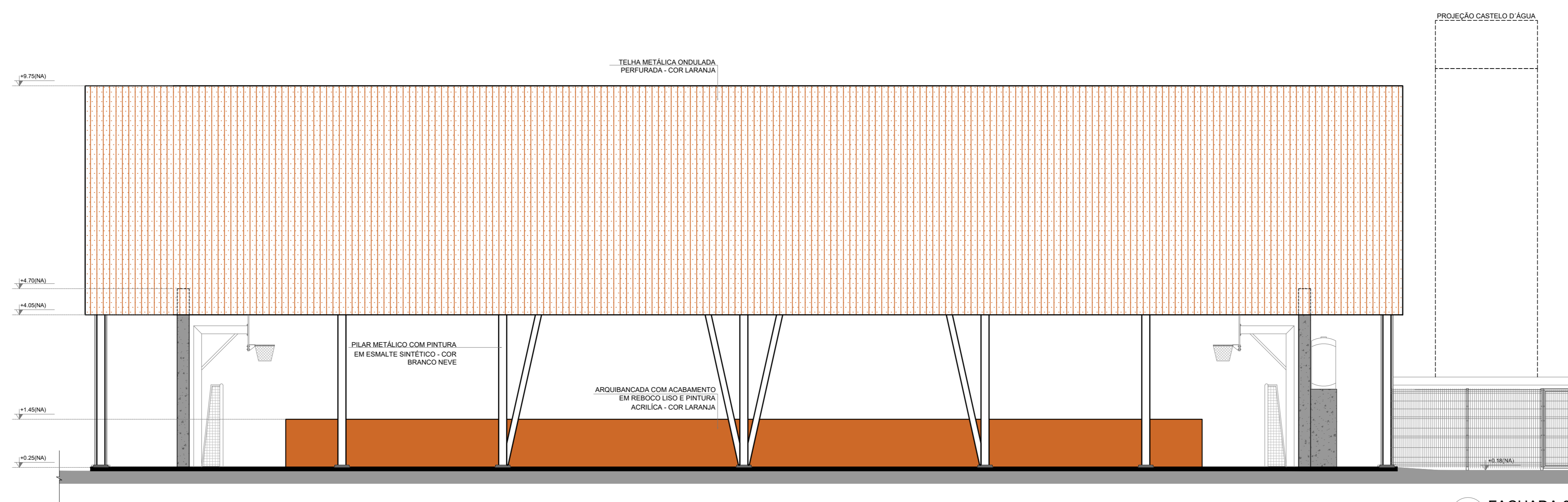

3 FACHADA 3A
ESCALA 1/75

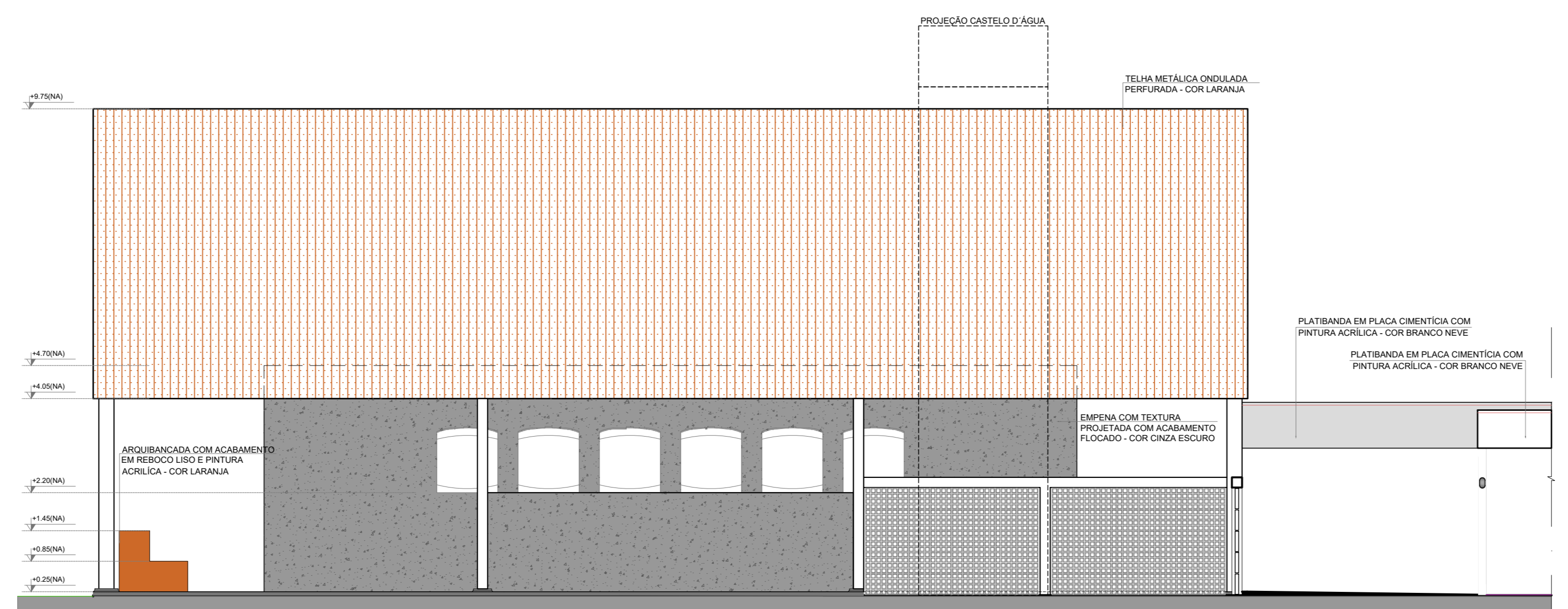

4 FACHADA 4A
ESCALA 1/75

NOTAS

- MEDIDAS E NÍVEIS EM METROS.
- VERIFICAR POSIÇÃO EXATA DOS PILARES NO PROJETO ESTRUTURAL.
- VERIFICAR DETALHES CONSTRUTIVOS PERTINENTES NAS PRANCHAS DE DETALHAMENTO.
- EM CASO DE CONFLITO DE INFORMAÇÕES ENTRE O PROJETO GRÁFICO E O MEMORIAL DESCRITIVO, PREVALECE A INFORMAÇÃO CONTIDA NOS DESENHOS.
- ALTERAÇÕES NESTE PROJETO SOMENTE COM AUTORIZAÇÃO EXPRESSA DO FNDE.

REFERÊNCIAS

- PLANILHA DE QUANTITATIVOS
- MEMORIAL DESCRITIVO E ESPECIFICAÇÕES TÉCNICAS (MARCAS/ FABRICANTES DE MATERIAIS RELACIONADOS AOS PROJETOS CONSTITUÍM SE APENAS COMO REFERÊNCIA. O FNDE NÃO DIRECIONA A ESCOLHA DE MARCAS E NÃO MANTÉM CADASTRO DE FABRICANTES).

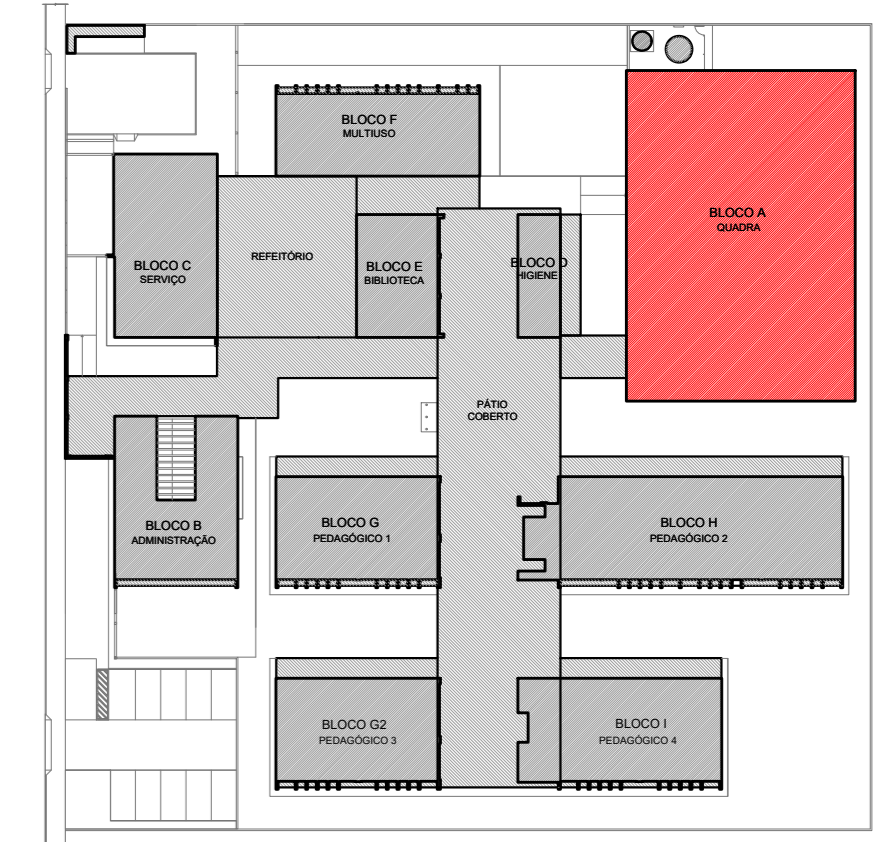

CROQUI DE REFERÊNCIA

LEGENDA SIMBOLÓGICA

- GRADIL METÁLICO PARA JARDIM VERTICAL
- PASTILHA CERÂMICA (10x10) - COR CINZA CLARO, ACABAMENTO ACETINADO (ATÉ O TETO)
- PASTILHA CERÂMICA (10x10) - COR CINZA CLARO, ACABAMENTO ACETINADO (+H= 0,80m) + PINTURA ACRÍLICA SOBRE REBOCO LISO - COR CINZA CLARO (ACIMA DE 0,90m)
- TEXTURA PROJETADA COM ACABAMENTO FLOCADO - COR BRANCO NEVE
- TEXTURA PROJETADA COM ACABAMENTO FLOCADO - COR CINZA CLARO
- TEXTURA PROJETADA COM ACABAMENTO FLOCADO - COR CINZA ESCURO
- PINTURA ACRÍLICA SOBRE REBOCO LISO - COR LARANJA
- PINTURA ACRÍLICA SOBRE REBOCO LISO - COR CINZA CLARO

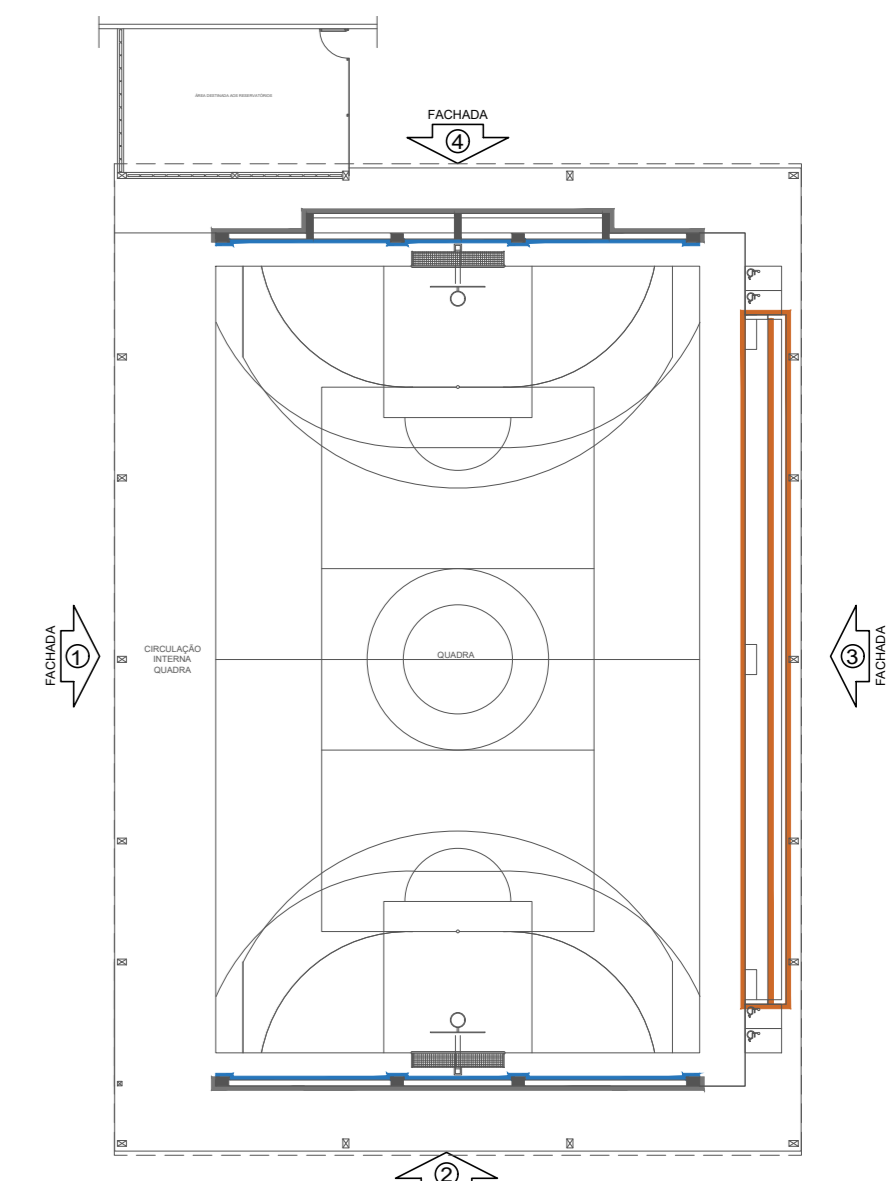

CROQUI DE REFERÊNCIA - BLOCO

Nº	DATA	DESCRIÇÃO
CONTROLE DE REVISÕES		

FNDE Fundo Nacional de Desenvolvimento da Educação

MINISTÉRIO DA EDUCAÇÃO

PROJETO PADRÃO - FNDE

PROPRIETÁRIO: _____

ENDEREÇO: _____

MUNICÍPIO - UF: _____

PROPRIETÁRIO: _____

RESP. TÉCNICO: _____ CREA: _____

AUTOR DO PROJETO: _____ CAD: _____

DILFO: _____ CREA: _____

RA: _____

OBSERVAÇÕES: _____

ESCOLA 9 SALAS DE AULA - MODELO TÉRREO
PROJETO DE ARQUITETURA

COORDENAÇÃO CIGEST - Coordenação Geral de Infraestrutura Educacional	FACHADAS BLOCO A - QUADRA POLIESPORTIVA	ARQ
REVISÃO R:00	ESCALA 1/75	PRANCHAS 16/49
FORMATO (110x750)	DATA EMISSÃO JANEIRO/2021	

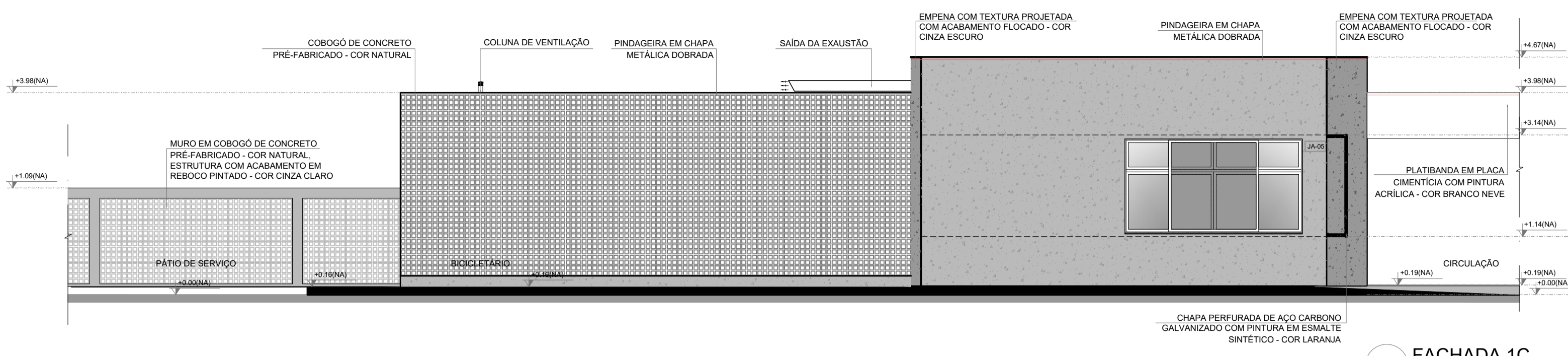

1 FACHADA 1C
ESCALA 1/75

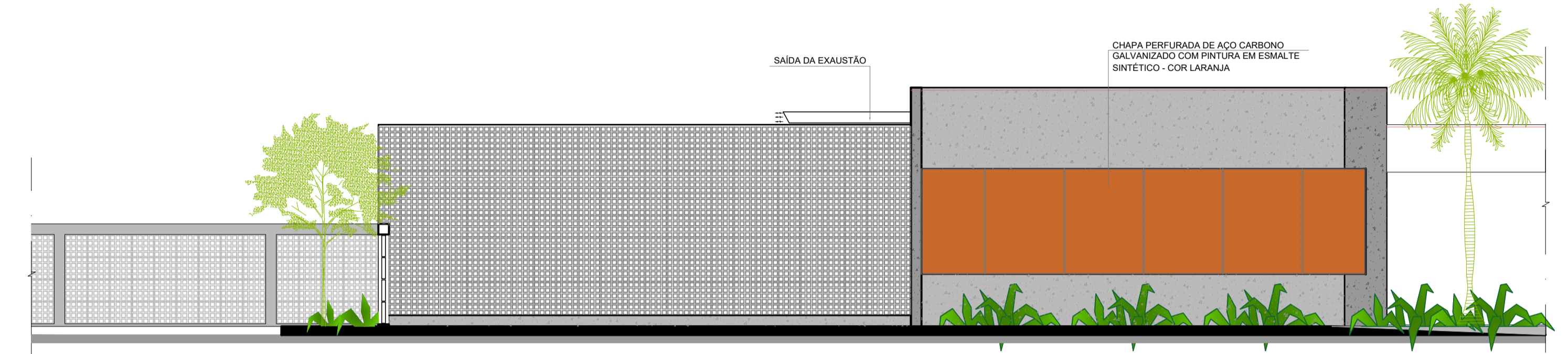

2 FACHADA 1C
ESCALA 1/75

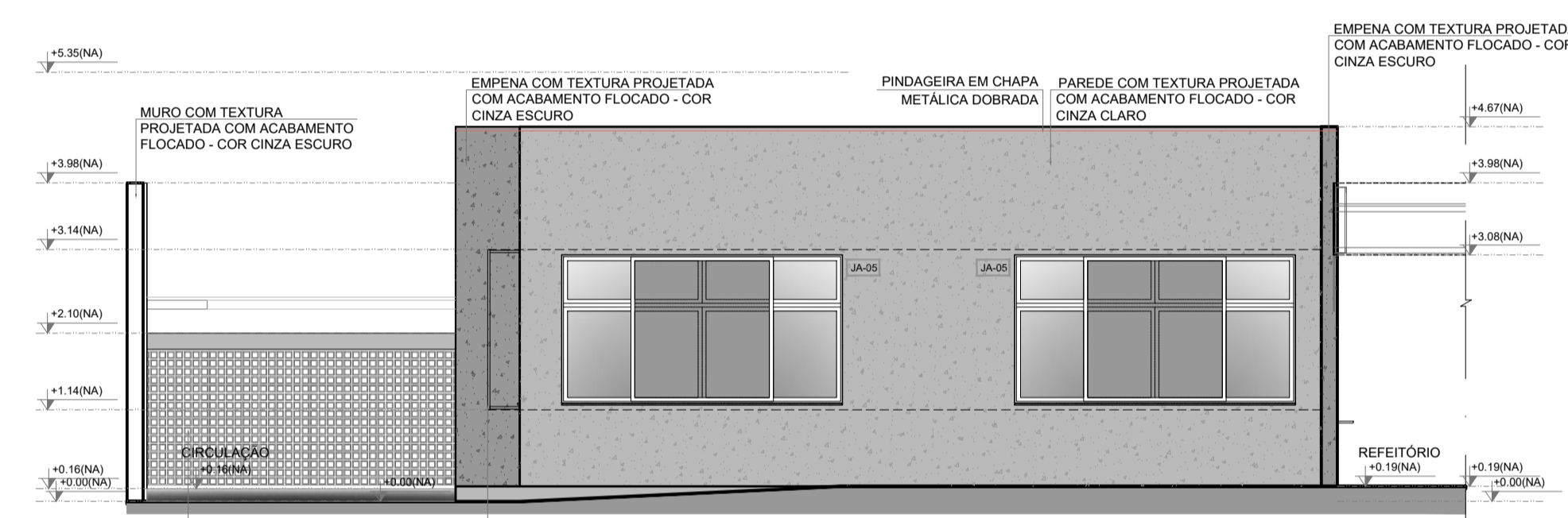

3 FACHADA 2C
ESCALA 1/75

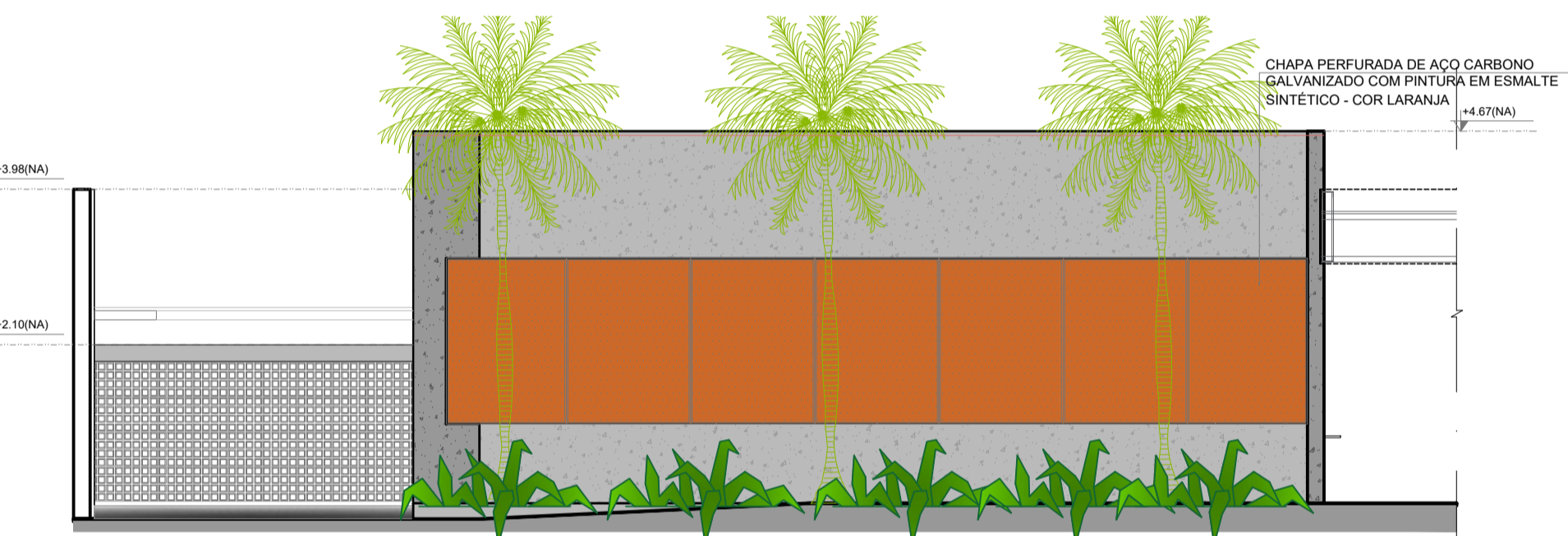

4 FACHADA 2C
ESCALA 1/75

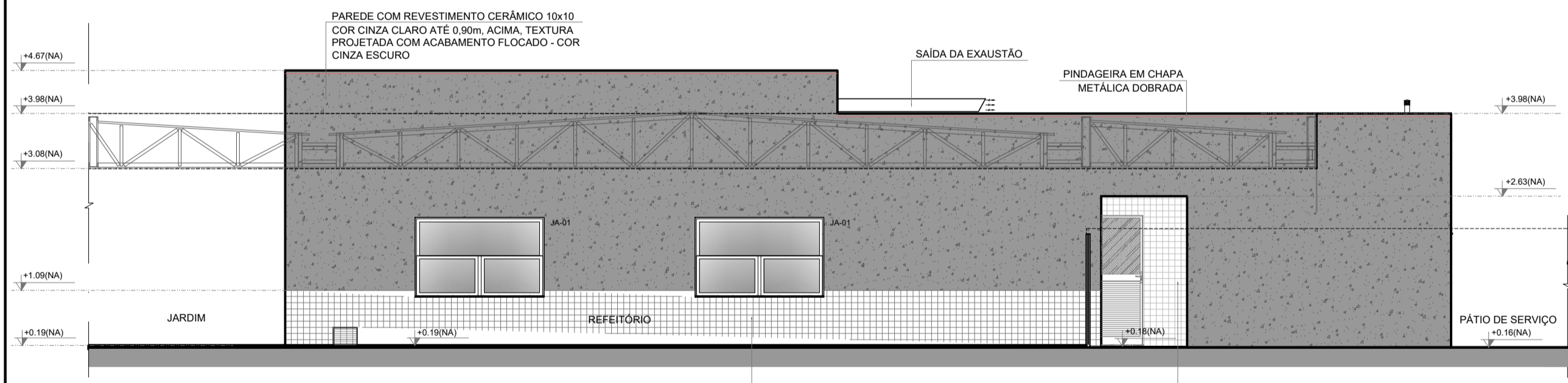

5 FACHADA 3C
ESCALA 1/75

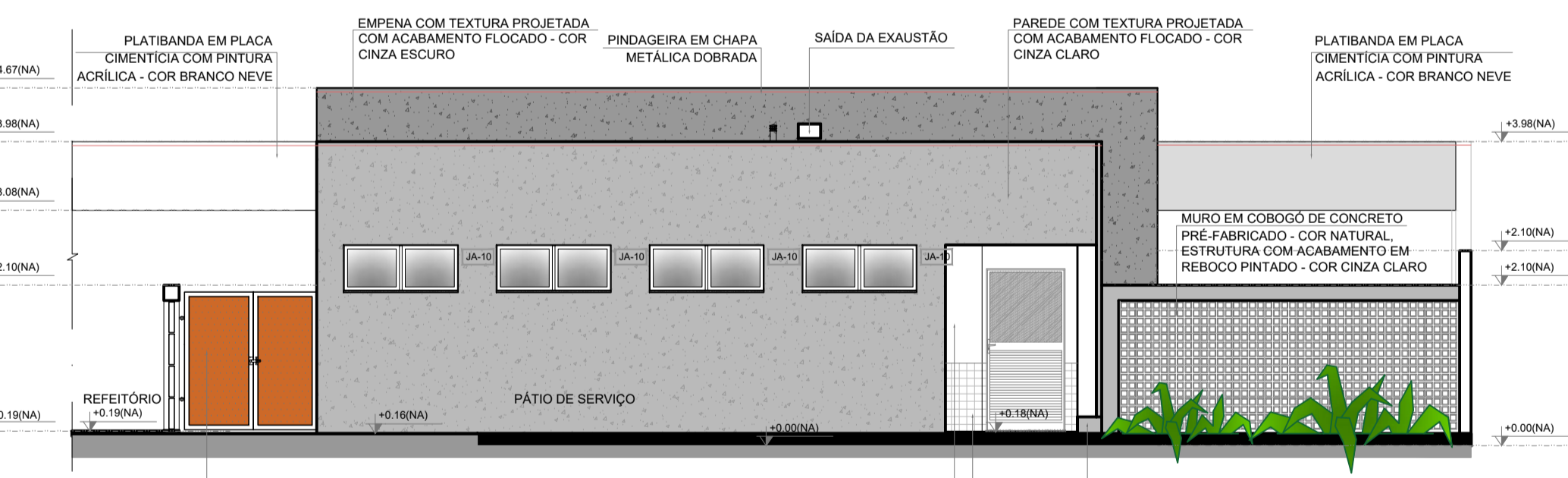

6 FACHADA 4C
ESCALA 1/75

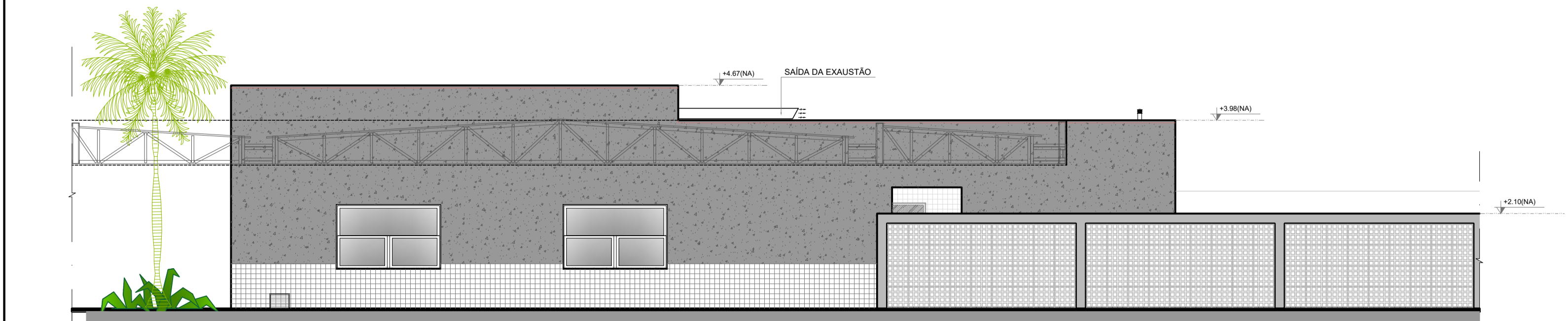

7 FACHADA 3C
ESCALA 1/75

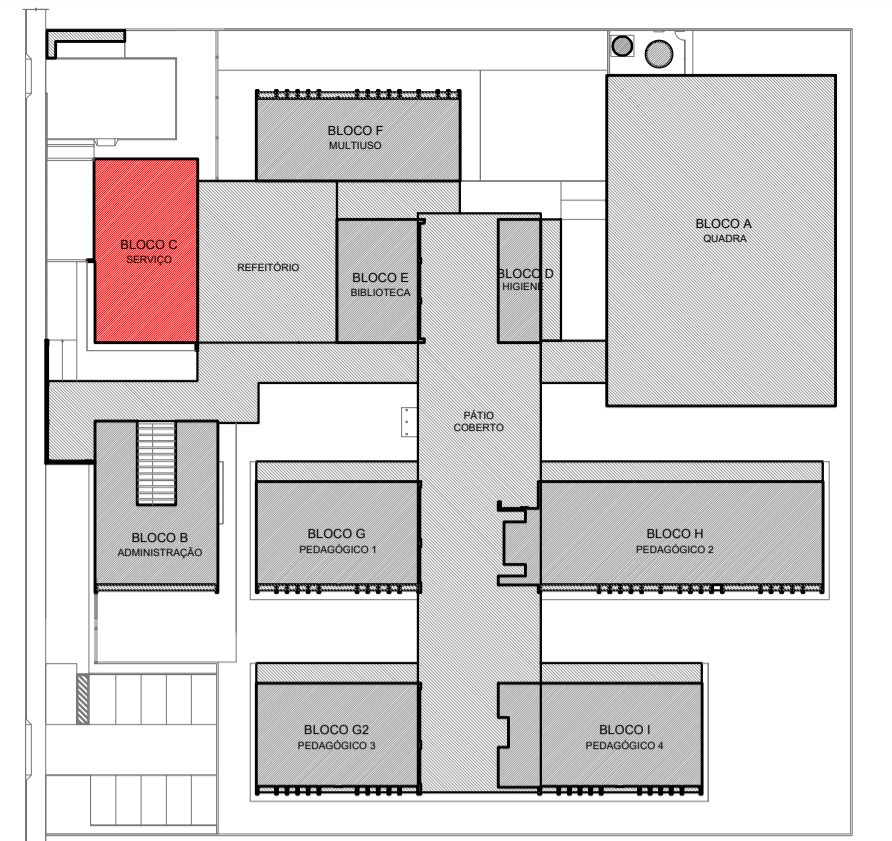

CROQUI DE REFERÊNCIA
IMPLANTAÇÃO

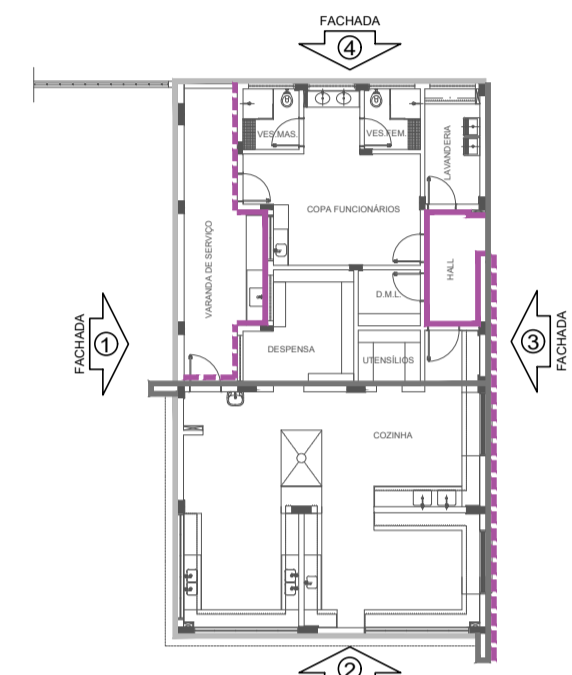

CROQUI DE REFERÊNCIA
BLOCO

NOTAS
- MEDIDAS E NÍVEIS EM METROS;
- VERIFICAR POSIÇÃO EXATA DOS PILARES NO PROJETO ESTRUTURAL;
- VERIFICAR DETALHES CONSTRUTIVOS PERTINENTES NAS FRANCHAS DE DETALHAMENTO;
- EM CASO DE CONFLITO DE INFORMAÇÕES ENTRE O PROJETO GRÁFICO E O MEMORIAL DESCRITIVO, PREVALECE A INFORMAÇÃO CONTIDA NOS DESENHOS;
- ALTERAÇÕES NESTE PROJETO SOMENTE COM AUTORIZAÇÃO EXPRESSA DO FNDE.

REFERÊNCIAS:
- PLANILHA DE QUANTITATIVOS
- MEMORIAL DESCRITIVO E ESPECIFICAÇÕES TÉCNICAS (MARCAS/ FABRICANTES DE MATERIAIS RELACIONADOS AOS PROJETOS CONSTITUEM-SE APENAS COMO REFERÊNCIA. O FNDE NÃO DIRECIONA A ESCOLHA DE MARCAS E NÃO MANTÉM CADASTRO DE FABRICANTES).

LEGENDA SIMBOLOGIA

- GRADIL METÁLICO PARA JARDIM VERTICAL
- PASTILHA CERÂMICA (10x10) - COR CINZA CLARO, ACABAMENTO ACETINADO (ATÉ O TETO)
- PASTILHA CERÂMICA (10x10) - COR CINZA CLARO, ACABAMENTO ACETINADO (H= 0,90m) + PINTURA ACRÍLICA SOBRE REBOCO LISO - COR CINZA CLARO (ACIMA DE 0,90m)
- TEXTURA PROJETADA COM ACABAMENTO FLOCADO - COR BRANCO NEVE
- TEXTURA PROJETADA COM ACABAMENTO FLOCADO - COR CINZA CLARO
- TEXTURA PROJETADA COM ACABAMENTO FLOCADO - COR CINZA ESCURO
- PINTURA ACRÍLICA SOBRE REBOCO LISO - COR LARANJA
- PINTURA ACRÍLICA SOBRE REBOCO LISO - COR CINZA CLARO

Nº	DATA	DESCRIÇÃO
CONTROLE DE REVISÕES		



PROJETO PADRÃO - FNDE

PROPRIETÁRIO: ..	
ENDEREÇO:	
MUNICÍPIO - UF:	
PROPRIETÁRIO	
RESP. TÉCNICO	CREA
AUTOR DO PROJETO	CAU
DLFO	CREA
	RA
OBSERVAÇÕES:	

ESCOLA 9 SALAS DE AULA - MODELO TÉRREO
PROJETO DE ARQUITETURA

COORDENAÇÃO CGEST - Coordenação Geral de Infraestrutura Educativa	FACHADAS BLOCO C - SERVIÇO	ARQ
REVISÃO R.00	ESCALA 1/75 DATA EMISSÃO JANEIRO/2021	FRANCHA 20/49
FORMATO A1 (841x594)		



NOTAS

- MEDIDAS E NÍVEIS EM METROS.
- VERIFICAR POSIÇÃO EXATA DOS FLANES NO PROJETO ESTRUTURAL.
- VERIFICAR DE TALHES CONSTRUTIVOS PERTINENTES NAS PLANHAS DE DETALHAMENTO.
- EM CASO DE CONFLITO DE INFORMAÇÕES ENTRE O PROJETO GRÁFICO E O MEMORIAL DESCRITIVO, PREVALECE A INFORMAÇÃO CONTEÚDA NOS DESENHOS.
- ALTERAÇÕES NESTE PROJETO SOMENTE COM AUTORIZAÇÃO EXPRESSA DO FINE.

REFERÊNCIAS

- PLANILHA DE QUANTITATIVOS
- MEMORIAL DESCRITIVO E ESPECIFICAÇÕES TÉCNICAS MARCAS/FABRICANTES DE MATERIAS RELACIONADOS AOS PROJETOS CONSTRUTIVOS, APENAS COM REFERÊNCIA, O FINE NÃO DIRECIONA A ESCOLHA DE MARCAS E NEM ANTIEM CADASTRO DE FABRICANTES.

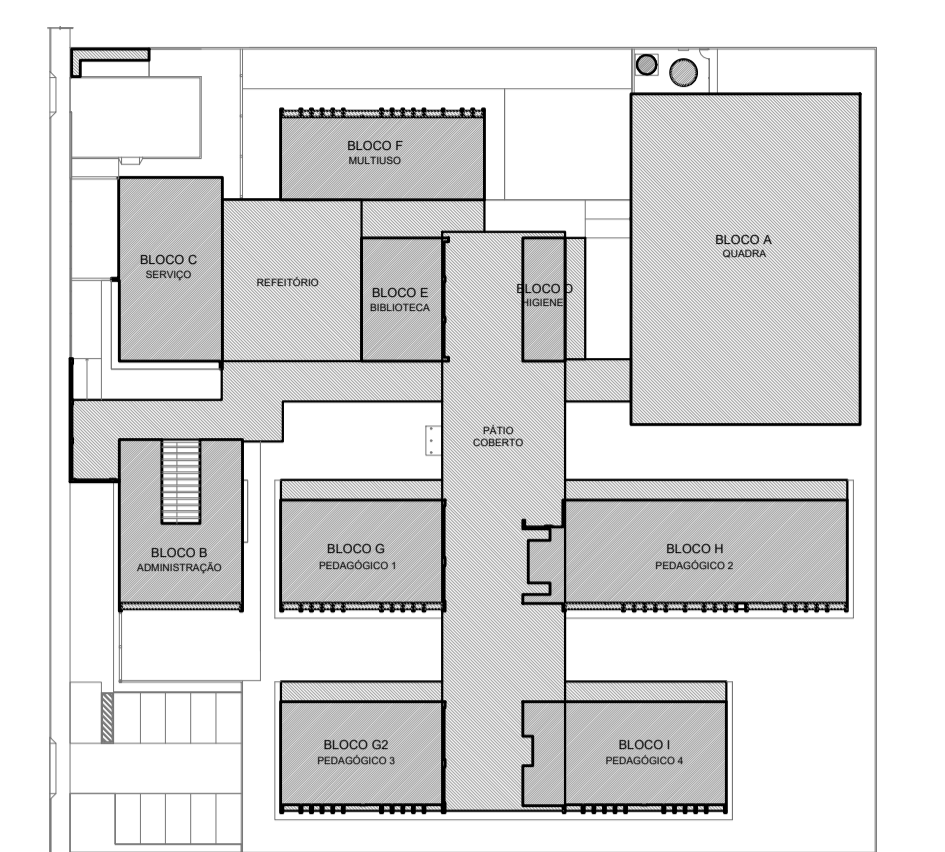

CROQUI DE REFERÊNCIA



2 DETALHE 1: NEGATIVO E FIXAÇÃO FORRO MINERAL
ESCALA 1/5

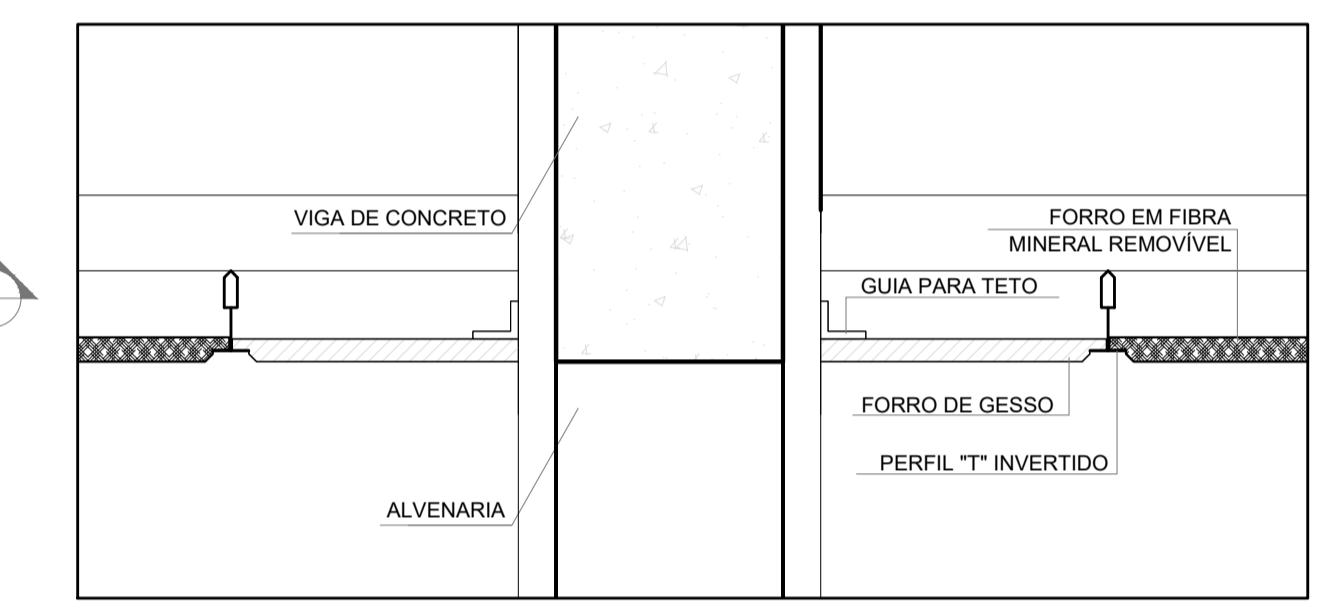

3 DETALHE 2: FORRO MINERAL E GESSO
ESCALA 1/5

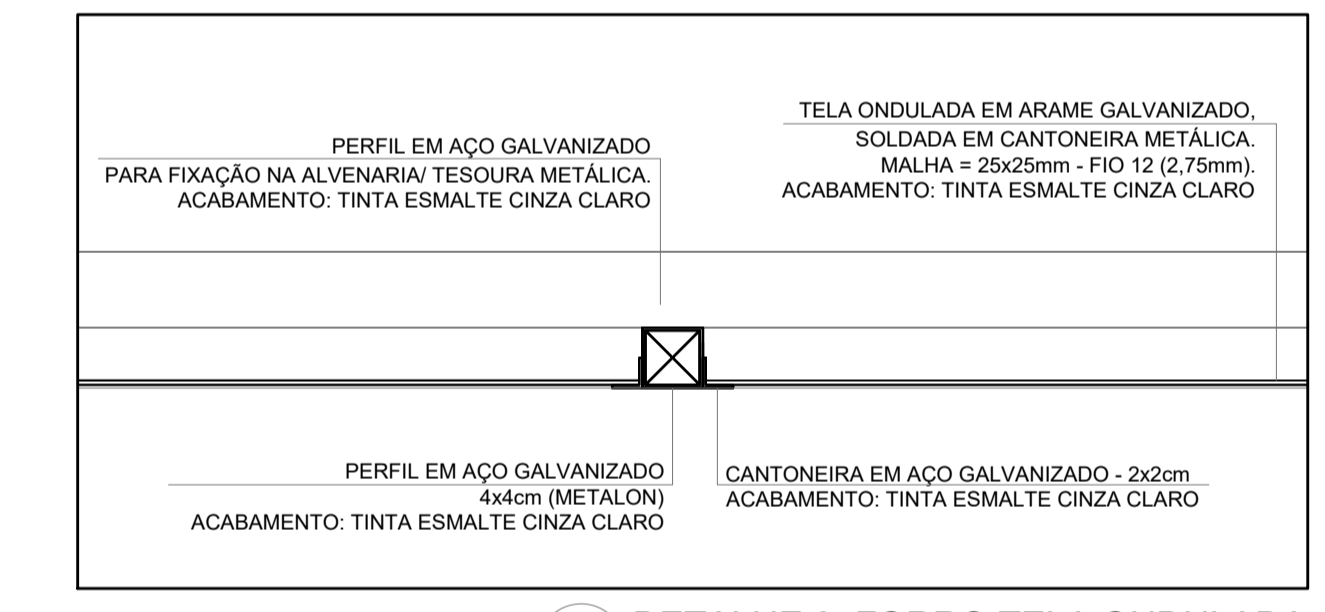

4 DETALHE 3: FORRO TELA ONDULADA
ESCALA 1/25

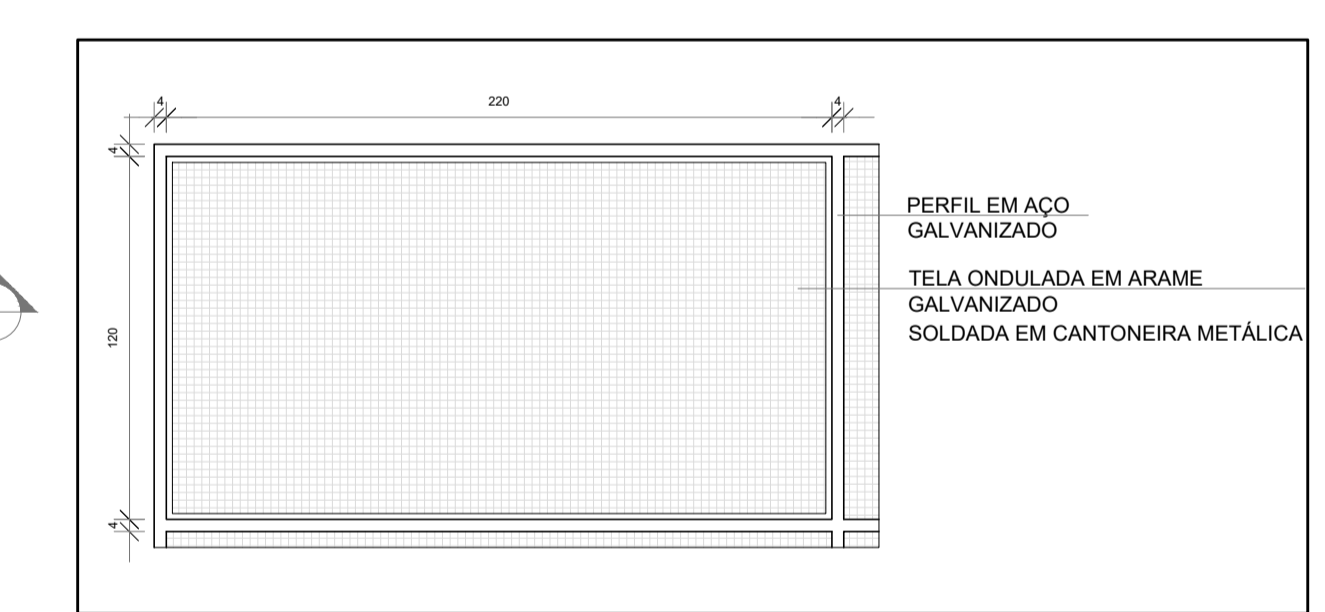

5 DETALHE 4: PAINEL TELA ONDULADA
ESCALA 1/25

LEGENDA ESPECIFICAÇÃO DE TETO

DESCRIÇÃO	ÁREA
FORRO EM GESSO ACARTONADO COM MASSA CORRIDA E PINTURA PVA COZINHA BRANCA NEVE	399,89 m²
FORRO EM FIBRA MINERAL REMOVÍVEL (120x625x16mm) APOIADO SOBRE PERFIL METÁLICO "I" INVERTIDO 24mm	908,88 m²
FORRO DE TELA ONDULADA EM ARAME GALVANIZADO - 020R NATURAL - PAINEL (1,2x2,2m) MALHA (25x25mm) FIO 12 (2,75mm)	305,44 m²
LAJE DE CONCRETO	

LEGENDA DE APARELHOS

DESCRIÇÃO	QUANTIDADE
LUMINÁRIA DE EMPLATE EM FORRO DE GESSO OU MODULADO COM PERFIL "I" COM BARRA DE LED 31W REF: ITAM OU SIMILAR (8m - 220x120mm)	22
LUMINÁRIA DE EMPLATE EM FORRO DE GESSO OU MODULADO COM PERFIL "I" COM BARRA DE LED 17W REF: ITAM OU SIMILAR (8m - 220x65mm)	37
LUMINÁRIA DE EMPLATE EM FORRO DE GESSO OU MODULADO COM PERFIL "I" COM BARRA DE LED 39W, REFLETOR E LETA REF: 200 LED 100 T ITAM OU SIMILAR (8m - 220x120mm)	131
LÂMPADA TUBULAR LED T8 18W COM CALHA ACOPLADA REF: T8CIBARRA OU SIMILAR (8m - 40x120mm)	104
REFLETOR LED 30W BRANCO FRIO REF: ELANNM OU SIMILAR (PRIMADO 2,20m DO PISO ACABADO) (NA QUADRA FIXADO A 7,00m DO PISO ACABADO)	22
REFLETOR LED 30W BRANCO FRIO REF: ELANNM OU SIMILAR (PRIMADO NO PISO)	62
REFLETOR LED 30W BRANCO FRIO REF: ELANNM OU SIMILAR (PRIMADO 2,20m DO PISO ACABADO)	18

Nº	DATA	DESCRIÇÃO
CONTROLE DE REVISÕES		

FNDE Fundação Nacional de Desenvolvimento da Educação

MINISTÉRIO DA EDUCAÇÃO

PROJETO PADRÃO - FNDE

PROPRIETÁRIO: _____
 ENFEREIRO: _____
 MUNICÍPIO - UF: _____

PROPRIETÁRIO: _____
 RESP. TÉCNICO: DREA
 AUTOR DO PROJETO: CAU

DLFO: _____ CREA: _____
 RA: _____

OBSERVAÇÕES:

ESCOLA 9 SALAS DE AULA - MODELO TÉRREO
 PROJETO DE ARQUITETURA

COORDENAÇÃO	PLANTA DE FORRO	ARQ
COEST - Coordenação Geral de Infraestrutura Educacional		
REVISÃO	ESCALA	PRONCHA
(125x90)	1/50	06/49
	REVISÃO	
	DATA EMISSÃO	
	JANEIRO/2021	

1 PLANTA DE FORRO
ESCALA 1/100

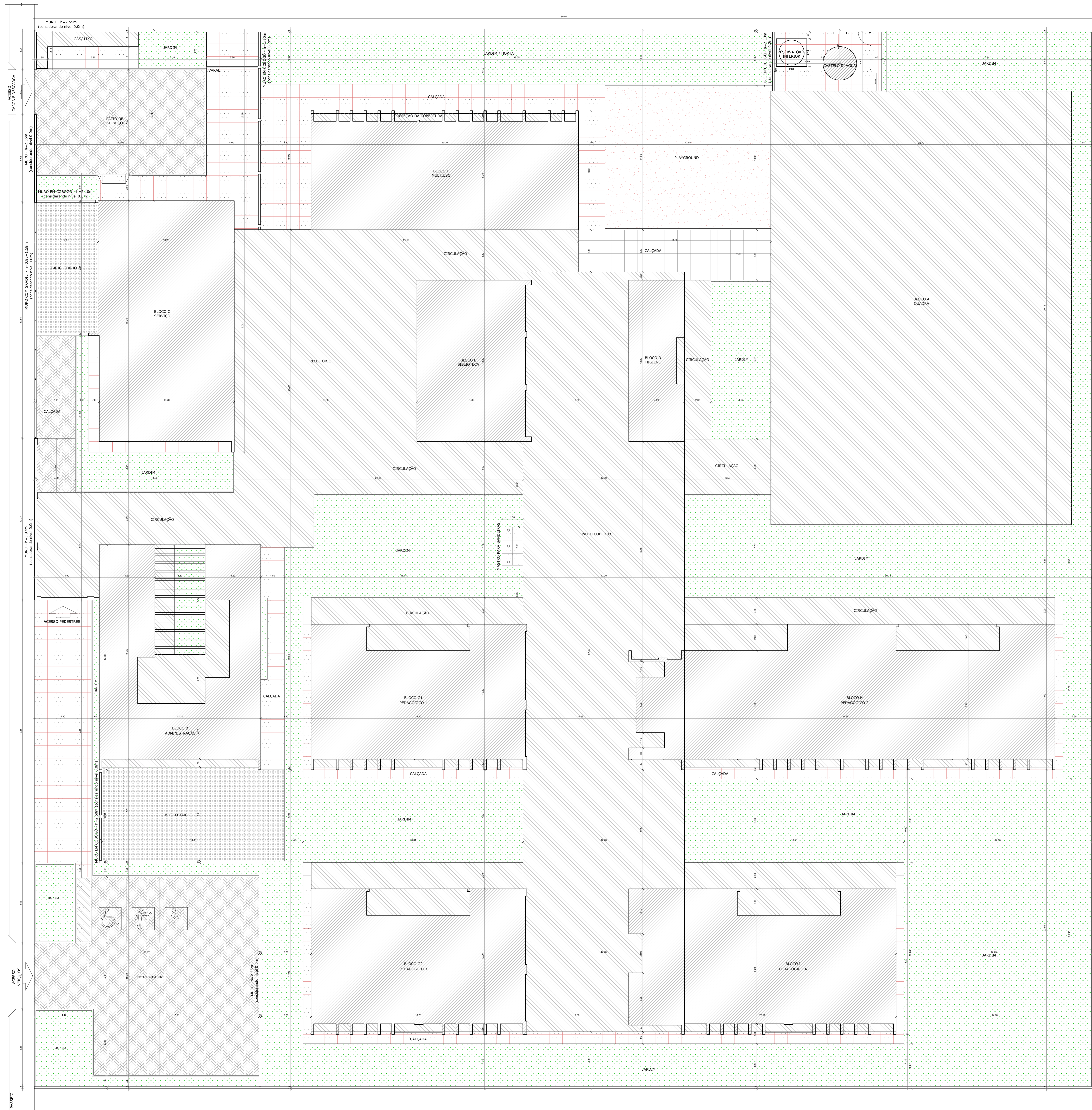

NOTAS

- MEDIDAS E NÍVEIS EM METROS.
- VERIFICAR POSIÇÃO EXATA DOS PLARES NO PROJETO ESTRUTURAL.
- VERIFICAR DIMENSÕES CONSTRUTIVAS PERTINENTES NAS FRANCHAS DE DETALHAMENTO.
- EM CASO DE CONFLITO DE INFORMAÇÕES ENTRE O PROJETO GRÁFICO E O MEMORIAL DESCRITIVO, PREVALECE A INFORMAÇÃO CONTIDA NOS DESENHOS.
- ALTERAÇÕES NESTE PROJETO SOMENTE COM AUTORIZAÇÃO EXPRESSA DO FNDE

REFERÊNCIAS

- PLANILHA DE QUANTITATIVOS
- MEMORIAL DESCRITIVO E ESPECIFICAÇÕES TÉCNICAS (MARCAS E FABRICANTES DE MATERIAIS RELACIONADOS AOS PROJETOS CONSTITUEM-SE APENAS COMO REFERÊNCIA. O FNDE NÃO DIRECIONA A ESCOLHA DE MARCAS E NÃO MANTÉM CADASTRO DE FABRICANTES).

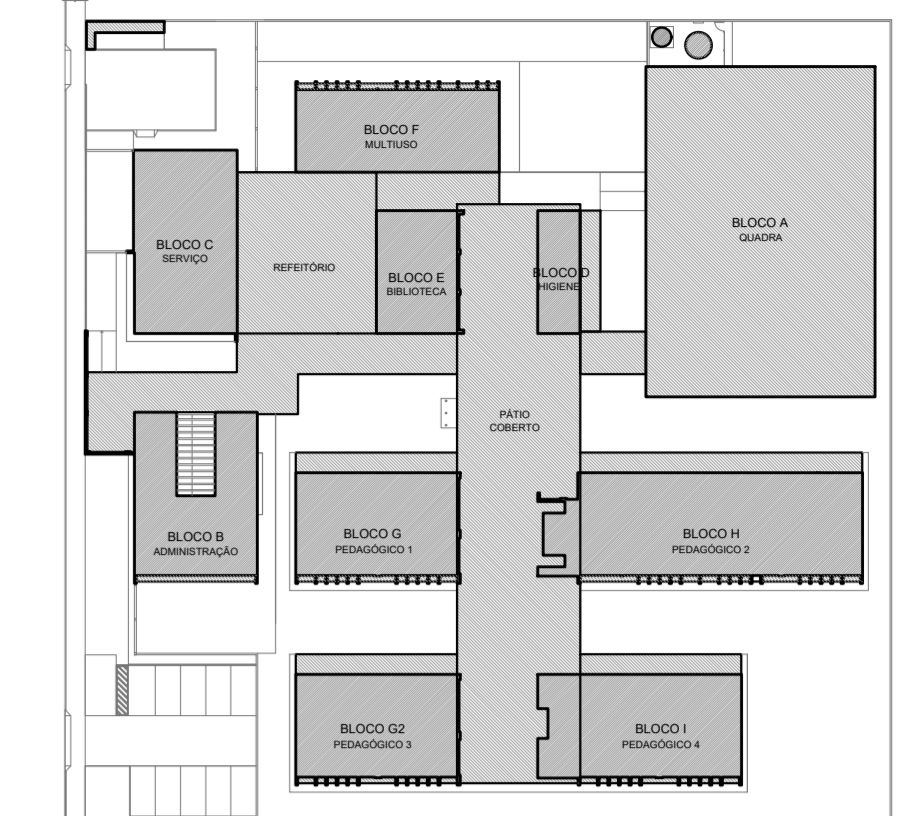

CROQUI DE REFERÊNCIA

QUADRO DE ÁREAS			
ÁREA DO TERRENO: 80 metros x 80 metros = 6.400,00 m ²			
ÁREA OCUPADA: 3.589,39 m ²	TAXA DE OCUPAÇÃO: 56,09%		
ÁREA CONSTRUÍDA: 1.424,91 m ²	COEFICIENTE DE APROVEITAMENTO: 0,22		
ÁREAS EDIFICADAS			
BLOCO	ÁREA CONSTRUÍDA	ÁREA ABERTA COBERTA	ÁREA TOTAL
BLOCO A - QUILONA	742,75 m ²	-	742,75 m ²
BLOCO B - ADMINISTRAÇÃO	137,50 m ²	48,75 m ²	186,25 m ²
BLOCO C - SERVIÇO	188,86 m ²	-	188,86 m ²
BLOCO D - HIGIENE	49,14 m ²	2,19 m ²	51,34 m ²
BLOCO E - BIBLIOTECA	100,46 m ²	-	100,46 m ²
BLOCO F - MULTIFUNÇÃO	188,86 m ²	10,30 m ²	199,16 m ²
BLOCO G1 - PEDAGÓGICO 1	191,90 m ²	23,78 m ²	215,68 m ²
BLOCO G2 - PEDAGÓGICO 2	281,56 m ²	45,78 m ²	327,34 m ²
BLOCO H - PEDAGÓGICO 2	191,90 m ²	23,78 m ²	215,68 m ²
BLOCO I - PEDAGÓGICO 4	189,92 m ²	23,78 m ²	213,70 m ²
PÁTIO COBERTO	-	577,21 m ²	577,21 m ²
REFEITÓRIO	-	220,89 m ²	220,89 m ²
CIRCULAÇÕES	-	436,01 m ²	436,01 m ²
GÁS/LIXO	2,55 m ²	7,40 m ²	9,95 m ²
CASTELO D'ÁGUA	5,07 m ²	-	5,07 m ²
TOTAL ÁREA	1.424,91 m²	2.154,48 m²	3.589,39 m²
ÁREAS NÃO EDIFICADAS			
ÁREAS EXTERNAS	ÁREA		
IMPERMEÁVEL	589,84 m ²		
SEMPERMEÁVEL	499,68 m ²		
PERMEÁVEL	1.731,09 m ²		
TOTAL ÁREA EXTERNA	2.810,61 m²		

Nº DATA DESCRIÇÃO

CONTROLE DE REVISÕES

FADE Fundação Nacional da Educação

MINISTÉRIO DA EDUCAÇÃO

PROJETO PADRÃO - FNDE

PROPRIETÁRIO: _____

ENDEREÇO: _____

MUNICÍPIO - UF: _____

PROPRIETÁRIO: _____

RESP. TÉCNICO: _____ CREA: _____

AUTOR DO PROJETO: _____ CAU: _____

DLFD: _____ CREA: _____

RA: _____

OBSERVAÇÕES: _____

ESCOLA 5 SALAS DE AULA - MODELO TÉRREO
PROJETO DE ARQUITETURA

COORDENAÇÃO: CGEST - Coordenação Geral de Infraestrutura Educacional

IMPLANTAÇÃO

ARQ

REVISÃO: R/00 ESCALA: 1/100 FRONCHA: _____

DATA EMISSÃO: JANEIRO/2021

FORMATO: (1100x800)

1 IMPLANTAÇÃO
ESCALA 1/100

01/49

NOTAS:
 - MEDIDAS E ÁREAS EM METROS;
 - VERIFICAR POSIÇÃO EXATA DOS PILARES NO PROJETO ESTRUTURAL;
 - VERIFICAR DETALHES CONSTRUTIVOS PERTINENTES NAS PRANCHAS DE DETALHAMENTO;
 - EM CASO DE CONFLITO DE INFORMAÇÕES ENTRE O PROJETO GRÁFICO E O MEMORIAL DESCRITIVO, PREVALECE A INFORMAÇÃO CONTEIDA NOS DESENHOS;
 - ALTERAÇÕES NESTE PROJETO SOMENTE COM AUTORIZAÇÃO GRÁFICA DO FNDE

REFERÊNCIAS:
 - PLANILHA DE QUANTITATIVOS
 - MEMORIAL DESCRITIVO E ESPECIFICAÇÕES TÉCNICAS (MARCAS/FABRICANTES DE MATERIAS RELACIONADOS AOS PROJETOS CONSTITUEM-SE APENAS COMO REFERÊNCIA. O FNDE NÃO DIRECIONA A ESCOLHA DE MARCAS E NÃO MANTÉM CADASTRO DE FABRICANTES)



CROQUI DE REFERÊNCIA

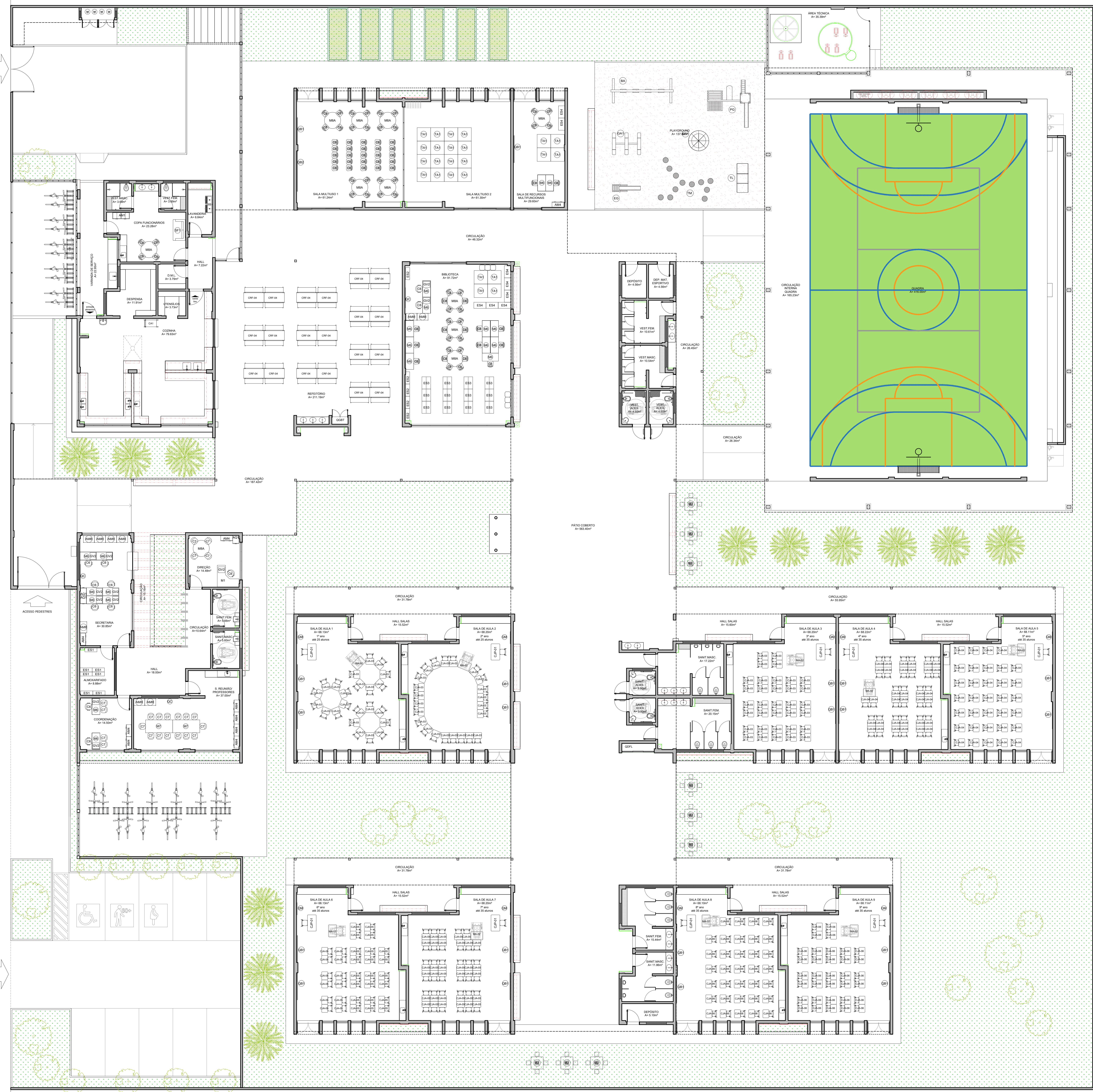

LEGENDA	QTD	DESCRIÇÃO
AD1	08	APÓLVO EM AÇO (SECRETARIA E DIREÇÃO)
AM1	01	ARMÁRIO EM AÇO COM 16 PORTAS (SECRETARIA)
AM4	08	ARMÁRIO EM AÇO 2 PORTAS E 4 PRATELERAS (COPIA FUNCIONÁRIOS)
AMB	08	ARMÁRIO EM AÇO 2 PORTAS (SECRETARIA, COORDENAÇÃO, DIREÇÃO E RECURSOS)
AMB	08	ARMÁRIO BRANCO COM 2 PORTAS (SECRETARIA, BIBLIOTECA)
ES1	08	ESTANTE EM AÇO COM 4 PRATELERAS (ALMOXARIFADO)
ES4	08	ESTANTE EM AÇO COM 3 PRATELERAS (RECURSOS MULTIFUNÇÃO, BIBLIOTECA)
ES2	08	ESTANTE EM AÇO COM 4 PRATELERAS (SALA DE AULA)
ES3	12	ESTANTE EM AÇO COM 10 PRATELERAS (BIBLIOTECA)
M6	20	MESA DE TRABALHO (SECRETARIA, COORDENAÇÃO, BIBLIOTECA, RECURSOS M.U.T.)
CB	11	CADEIRA GIRA (SECRETARIA, COORDENAÇÃO, DIREÇÃO, BIBLIOTECA)
M7	08	MESA DE TRABALHO (SECRETARIA, COORDENAÇÃO, DIREÇÃO, BIBLIOTECA)
CB	25	CADEIRA FIXA (COORDENAÇÃO, SALA PROFESSORES, DIREÇÃO)
MBA	18	MESA REDONDA (SECRETARIA, COORDENAÇÃO, DIREÇÃO, COPIA FUNC., BIBLIOTECA, S. MULTIFUNÇÃO, RECURSOS M.U.T.)
CB	81	CADEIRA FIXA (SALA DE AULA, BIBLIOTECA, S. MULTIFUNÇÃO, RECURSOS M.U.T.)
M1	01	MESA DE TRABALHO EM T1 (SECRETARIA, COORDENAÇÃO, DIREÇÃO)
CJP-01	08	CONJUNTO PARA PROFESSOR (SALAS DE AULA)
CJA-01	81	MESA REVESTIDA EM LAMINADO MELÂMICO (SALA DE AULA)
CJA-02	81	MESA REVESTIDA EM LAMINADO MELÂMICO PARA CRIANÇAS COM COEFICIENTE DE ATRITO 1,14 (SALA DE AULA)
CJA-03	81	MESA REVESTIDA EM LAMINADO MELÂMICO PARA CRIANÇAS COM COEFICIENTE DE ATRITO 1,14 (SALA DE AULA)
CJA-04	81	MESA REVESTIDA EM LAMINADO MELÂMICO PARA CRIANÇAS COM COEFICIENTE DE ATRITO 1,14 (SALA DE AULA)
CJA-05	81	MESA REVESTIDA EM LAMINADO MELÂMICO PARA CRIANÇAS COM COEFICIENTE DE ATRITO 1,14 (SALA DE AULA)
CJA-06	81	MESA REVESTIDA EM LAMINADO MELÂMICO PARA CRIANÇAS COM COEFICIENTE DE ATRITO 1,14 (SALA DE AULA)
CJA-07	81	MESA REVESTIDA EM LAMINADO MELÂMICO PARA CRIANÇAS COM COEFICIENTE DE ATRITO 1,14 (SALA DE AULA)
CJA-08	81	MESA REVESTIDA EM LAMINADO MELÂMICO PARA CRIANÇAS COM COEFICIENTE DE ATRITO 1,14 (SALA DE AULA)
OPF-04	20	MESA REVESTIDA EM LAMINADO MELÂMICO PARA CRIANÇAS COM COEFICIENTE DE ATRITO 1,14 (SALA DE AULA)
MA-02	08	MESA REVESTIDA EM LAMINADO MELÂMICO PARA CRIANÇAS COM COEFICIENTE DE ATRITO 1,14 (SALA DE AULA)
TA	24	PLACA DE TATAMI EM EVA (SALA DE AULA)
QC	08	QUADRO DE AVISOS EM METAL (SECRETARIA, SALA PROFESSORES, BIBLIOTECA)
QM	08	QUADRO DE AVISOS EM METAL (SECRETARIA, SALA PROFESSORES, BIBLIOTECA)
QB1	20	QUADRO BRANCO TIPO Lousa Magnético (SALA DE AULA)
QB2	08	QUADRO BRANCO TIPO Lousa Magnético (SALA DE AULA)
SF1	01	ESPAÇA DIVERSOS (SECRETARIA)
CA1	01	CABINETE (SECRETARIA)
CV2	11	COFRETOS (SECRETARIA)
PO	01	PLAYGROUND (SALA DE AULA)
BA	01	BALANÇO DE 04 LUGARES (PLAYGROUND)
EQ	01	ESCALONADOR GRANDE (PLAYGROUND)
GA1	01	GANGUEIRA TRÊS (PLAYGROUND)
CR1	01	GRÁ GIRA CARROSSEL (PLAYGROUND)
TL	01	TÚNEL LÚDICO (PLAYGROUND)
TM	12	TOUR DE MADEIRA (PLAYGROUND)
AL	08	MESA COM BANCOS DE CONCRETO - JOGOS DE TABULEIRO (SALA DE AULA)

Nº	DATA	DESCRIÇÃO
		CONTROLE DE REVISÕES

FNDE Fundo Nacional de Desenvolvimento da Educação

MINISTÉRIO DA EDUCAÇÃO

PROJETO PADRÃO - FNDE

PROPRIETÁRIO: _____

ENDEÇÃO: _____

MUNICÍPIO - UF: _____

PROPRIETÁRIO: _____

RESP. TÉCNICO: DREA

AUTOR DO PROJETO: CAU

DLFO: _____

CREA: _____

RA: _____

OBSERVAÇÕES: _____

ESCOLA 9 SALAS DE AULA - MODELO TÉRREO

PROJETO DE ARQUITETURA

COORDENAÇÃO: _____

PLANTA BAIXA LAYOUT

MOBILIÁRIO

ARQ

REVISÃO: _____

ESCALA: 1:100

PRANCHAS: _____

DATA EMISSÃO: JANEIRO/2021

03/49



NOTAS

- MEDIDAS E NÍVEIS EM METROS.
- VERIFICAR POSSIBILIDADE DE FLARES NO PROJETO ESTRUTURAL.
- VERIFICAR DETALHES CONSTRUCTIVOS PERTINENTES NAS PRANCHAS DE DETALHAMENTO.
- EM CASO DE CONFLITO DE INFORMAÇÕES ENTRE O PROJETO GRÁFICO E O MEMORIAL DESCRITIVO, PREVALECE A INFORMAÇÃO CONTEIDA NOS DESENHOS.
- ALTERAÇÕES NESTE PROJETO IMPLICAM AUTORIZAÇÃO EXPRESSA DO FINE.

REFERÊNCIAS:

- PLANILHA DE QUANTITATIVOS
- MEMORIAL DESCRITIVO E ESPECIFICAÇÕES TÉCNICAS MARCAS/FABRICANTES DE MATERIAS RELACIONADOS AOS PROJETOS CONSTITUIREM APENAS COMO REFERÊNCIA, O FINE NÃO OBRIGA A ESCOLA DE MARCAS E NÃO MANTÉM CADASTRO DE FABRICANTES.



CROQUI DE REFERÊNCIA

EQUIPAMENTO	
LEGENDA	QTD / DESCRIÇÃO
[RE]	01 REFRIGERADOR VERTICAL, INDUSTRIAL, 4 PORTAS (COZINA)
[FR]	01 REFRIGERADOR DOMESTICO "FRIGIFREE" 415L (COZINA)
[FI]	02 FREEZER INDUSTRIAL VERTICAL, 500L (COZINA)
[FO]	01 FOGÃO COMERCIAL, 36 QUEIMADORES COM 2 FORNOS (COZINA)
[FG]	01 FORNO COMBINADO A GÁS (COZINA)
[LV]	01 LAVALOUÇAS (COZINA)
[BL]	01 BALANÇA DIGITAL, CAPACIDADE MÍN. 30KG (COZINA)
[BA]	01 BALANÇA PLATAFORMA 100 KG (COZINA)
[LIQ]	01 LÍQUIDIFICADOR INDUSTRIAL, CAPACIDADE DE 15L (COZINA)
[LIQ]	01 LÍQUIDIFICADOR COMERCIAL, CAPACIDADE DE 5L (COZINA)
[BT]	01 BALANÇADA PLANIMETRA 10L (COZINA)
[BT]	01 BATEDERA PLANIMETRA 5L (COZINA)
[MI]	01 MICROONDAS 3L - LINHA BRANCA (COZINA)
[MI]	01 MICROONDAS 3L - LINHA COMERCIAL (COZINA)
[EP]	01 ESPREMEADOR DE FRUTAS CÍTRICAS (COZINA)
[MT]	01 MULTIPROCESSADOR DE ALIMENTOS (COZINA)
[RE]	01 REFRIGERADOR ELÉTRICO ACESSO (REFEITÓRIO, PATIO COBERTO, VESTIÁRIOS ALUNOS)
[RE]	01 REFRIGERADOR INDUSTRIAL 25L (REFEITÓRIO, PATIO COBERTO, VESTIÁRIOS ALUNOS)
[DISTR]	01 BALÇÃO TÉCNICO DE DISTRIBUIÇÃO (REFEITÓRIO)
[LAV]	01 LAVANDARIA DE ROUPAS LINHA BRANCA 11 KG (LAVANDARIA)
[LAV]	01 SECADORA DE ROUPAS LINHA BRANCA 10 KG (LAVANDARIA)
[EL]	01 FERRO ELÉTRICO (LAVANDARIA)
[EL]	01 CARRIO COLETORES DE LINGUAGEM (PATIO SERVIÇO)
[LAV]	01 LÍQUIDIFICADOR COMERCIAL, CAPACIDADE DE 15L (COZINA)
[LAV]	01 LÍQUIDIFICADOR INDUSTRIAL, CAPACIDADE DE 15L (COZINA)
[AR]	01 APARELHO DE AR CONDICIONADO SPLIT 30.000 BTU'S (S. PROFESSORES, BIBLIOTECA, S. MULT. SALAS DE AULA)
[AR]	02 APARELHO DE AR CONDICIONADO SPLIT 22.000 BTU'S (SECRETARIA, RECURSOS MULTIFUNÇÃO)
[AR]	02 APARELHO DE AR CONDICIONADO SPLIT 12.000 BTU'S (COORDENAÇÃO, DIREÇÃO)
[TV]	02 TELEVISOR DE 50" (S. PROFESSORES, COPIA)
[IM]	01 IMPRESSORA (SECRETARIA)
[VE]	01 VENTILADOR DE PAREDE (SECR., COORD., S. PROFES., DIREÇÃO COPIA, BIBLIOTECA, S. MULT. SALAS DE AULA)

Nº	DATA	DESCRIÇÃO
CONTROLE DE REVISÕES		

FNDE Fundo Nacional de Desenvolvimento da Educação
MINISTÉRIO DA EDUCAÇÃO

PROJETO PADRÃO - FNDE

PROPRIETÁRIO: _____
 MUNICÍPIO: _____
 MUNICÍPIO UF: _____
 PROPRIETÁRIO: _____
 RESP. TÉCNICO: DREA
 AUTOR DO PROJETO: CAU
 DILFO: _____ CREA: _____
 RA: _____

OBSERVAÇÕES:

1 PLANTA DE LAYOUT - EQUIPAMENTO
ESCALA 1/100

1 MASTROS PARA BANDEIRAS
ESCALA 1/25

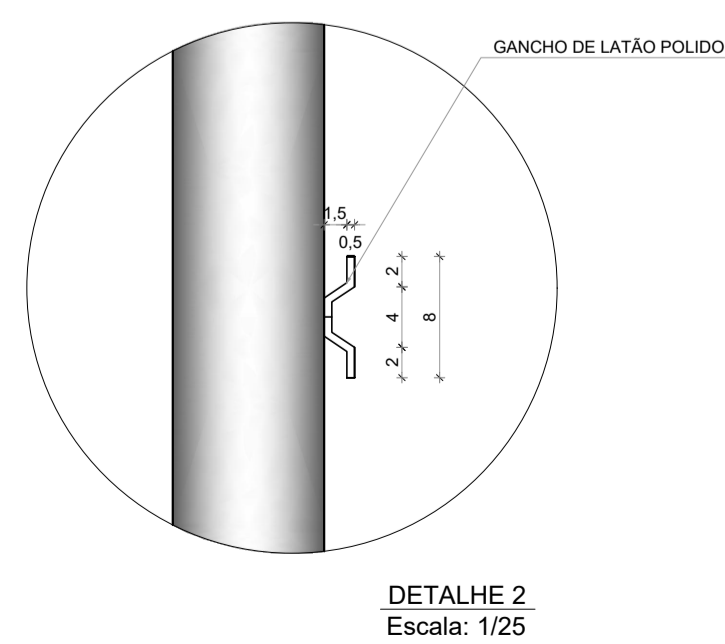
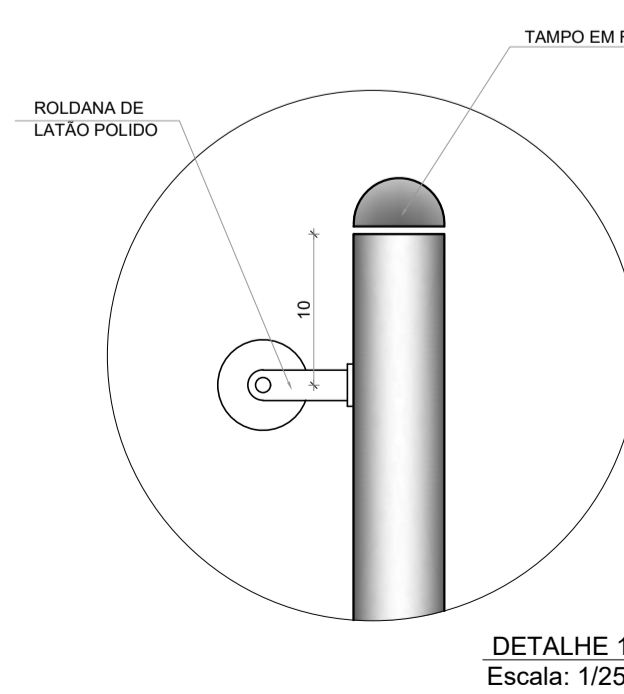
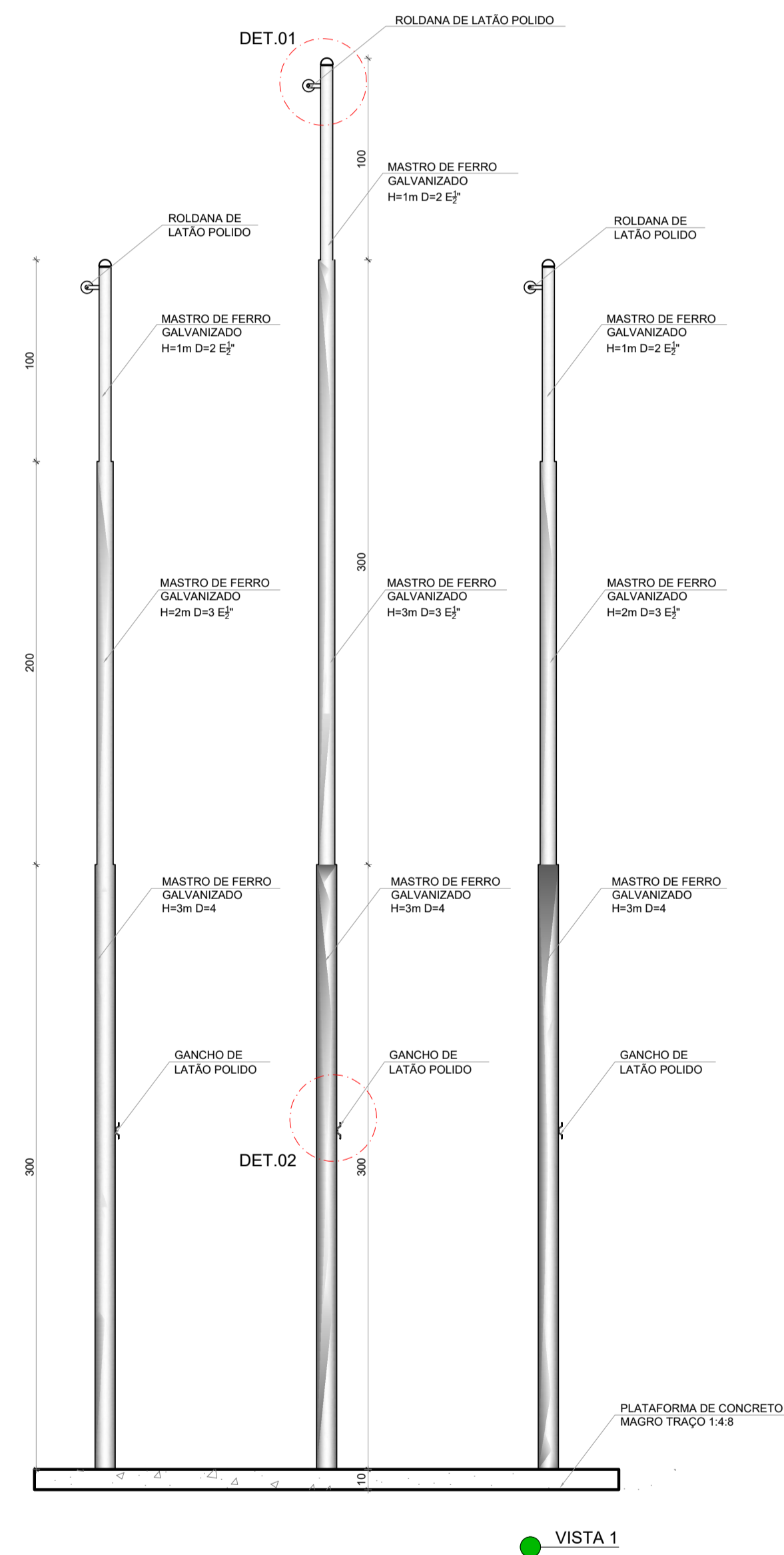
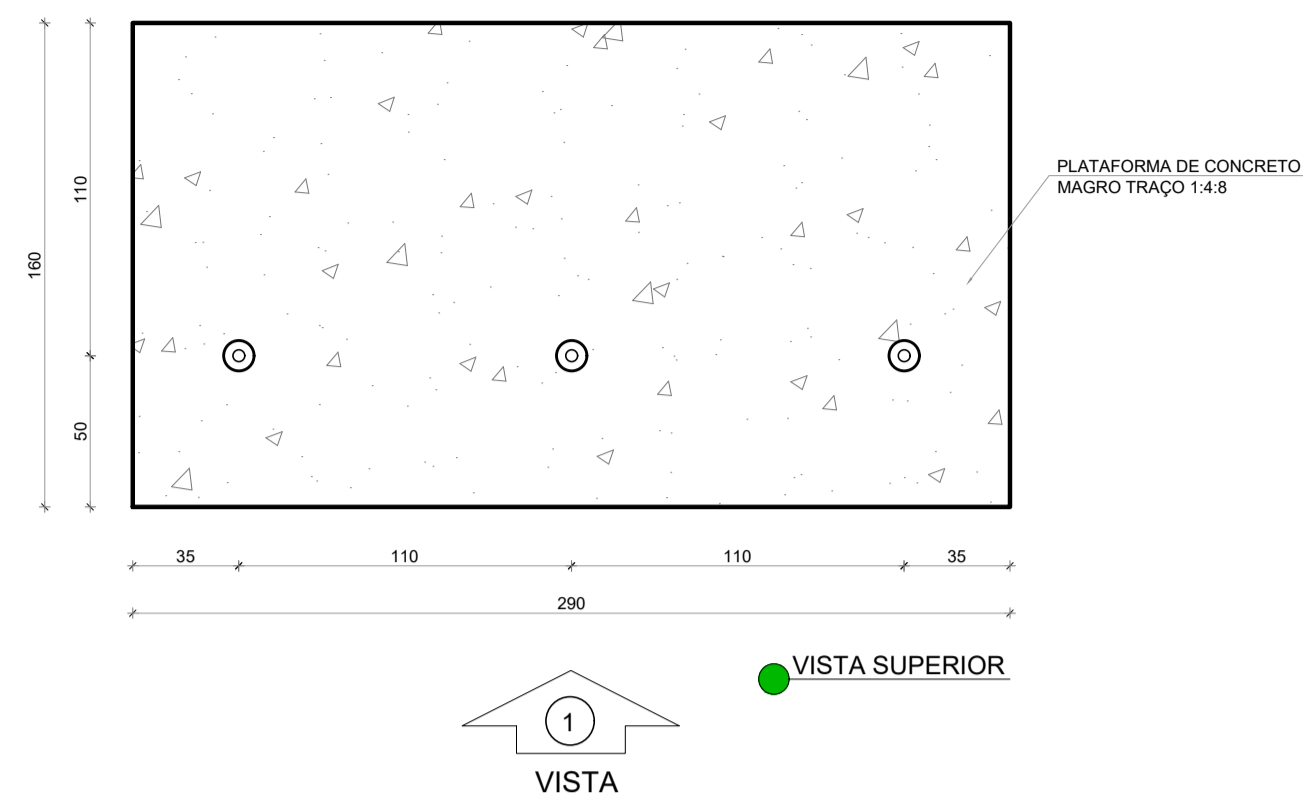

2 BC1 - BANCO COLETIVO
ESCALA 1/25

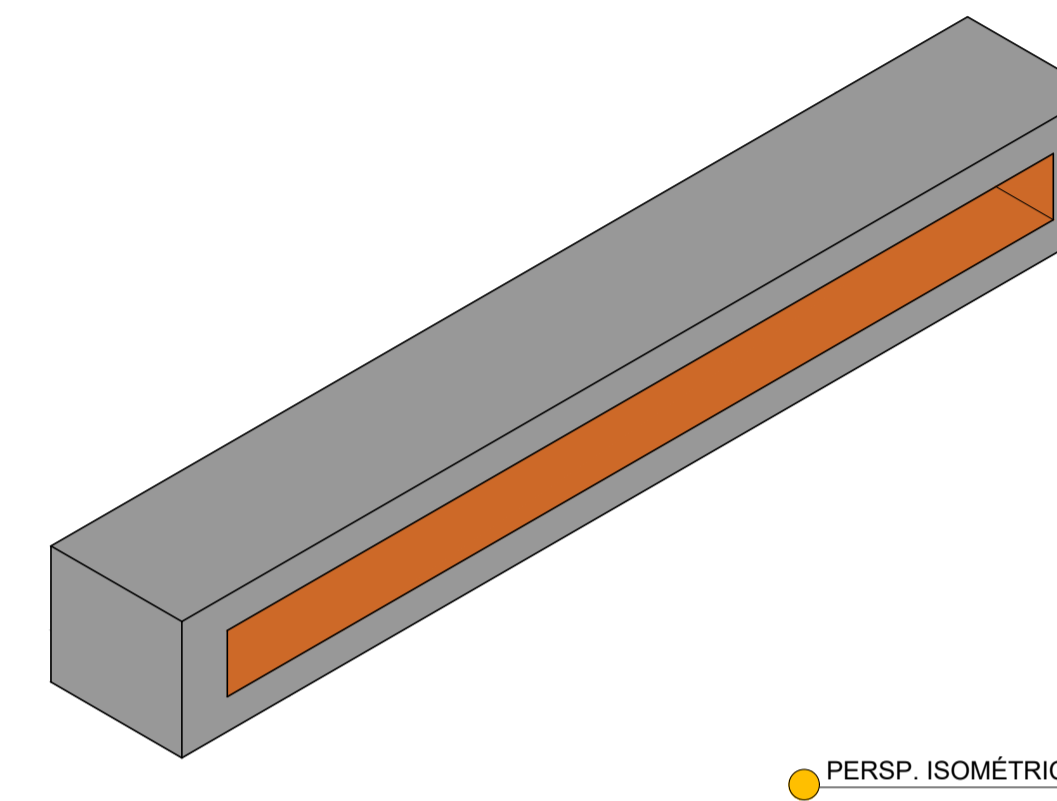
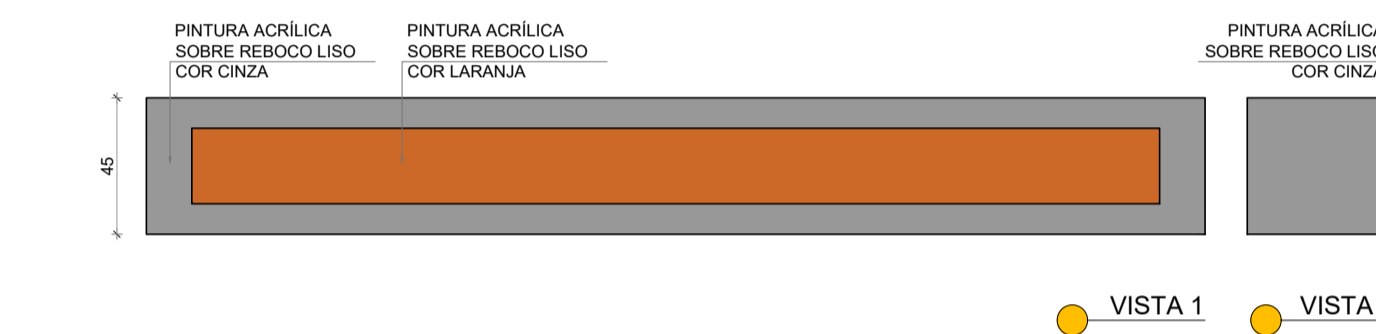
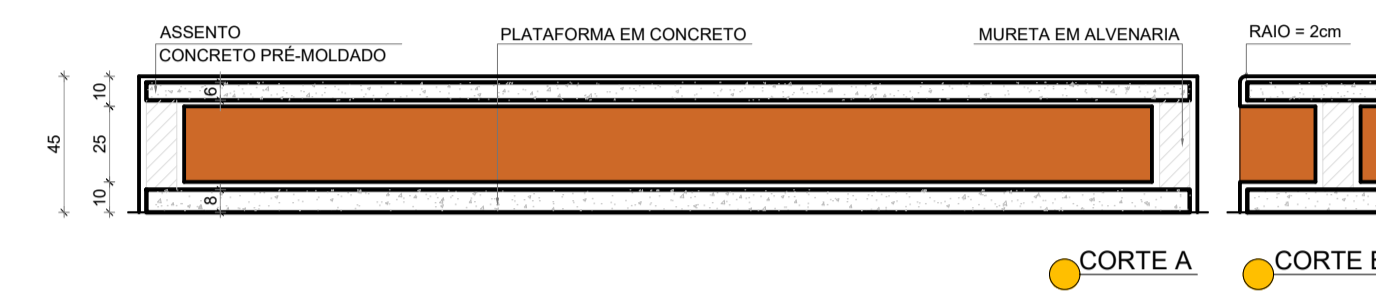
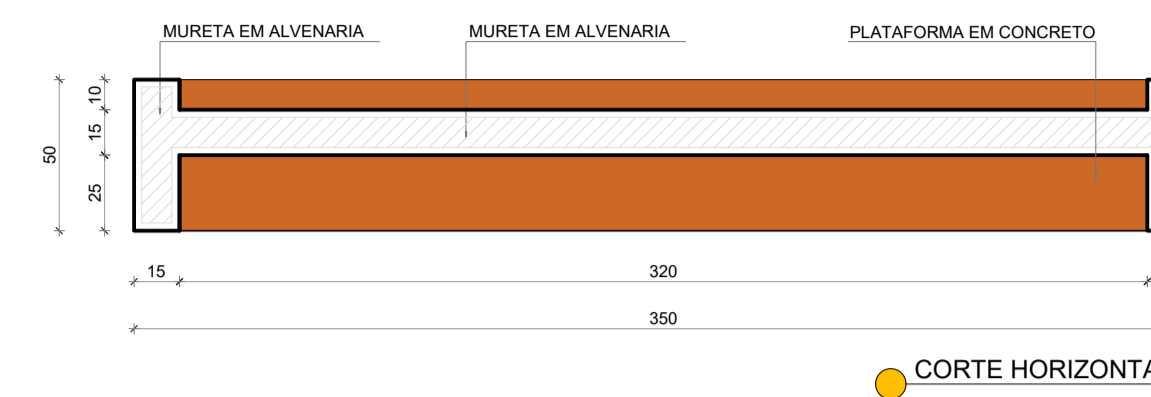
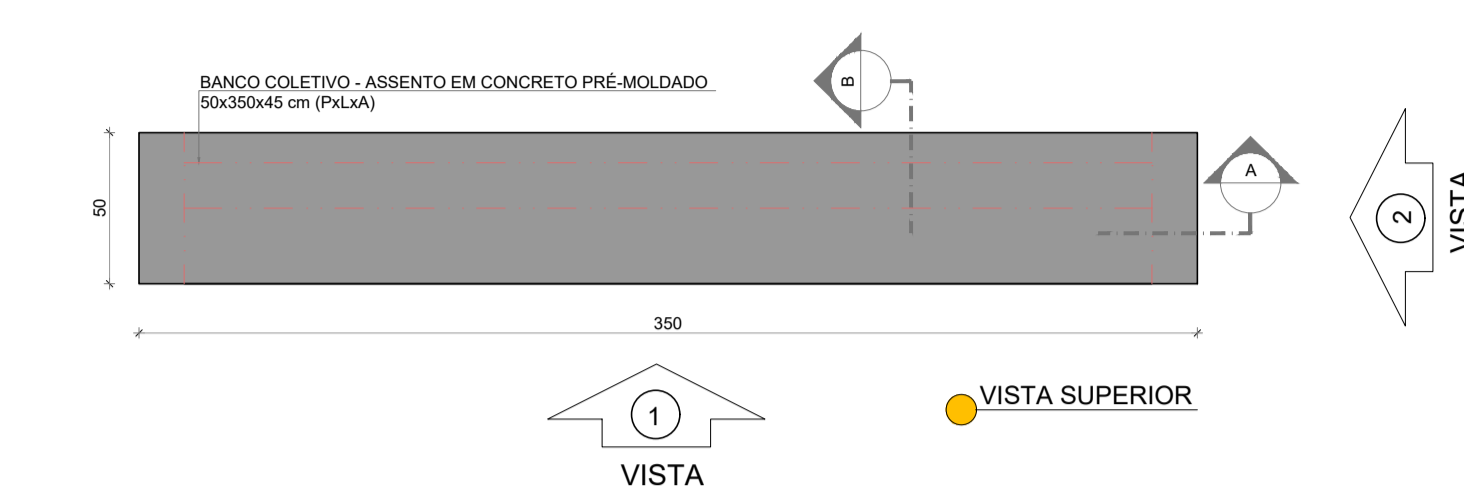

3 BC2 - BANCO COLETIVO
ESCALA 1/25

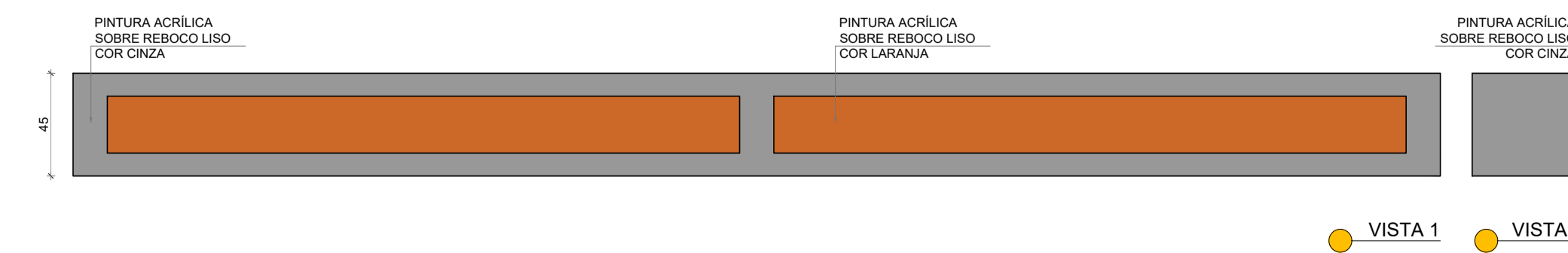
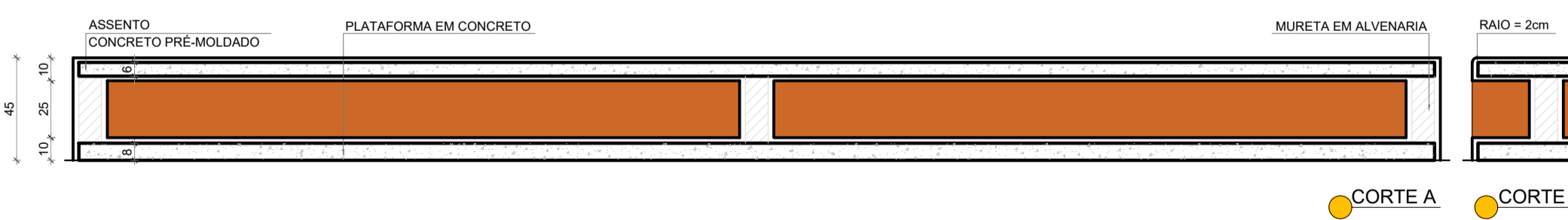
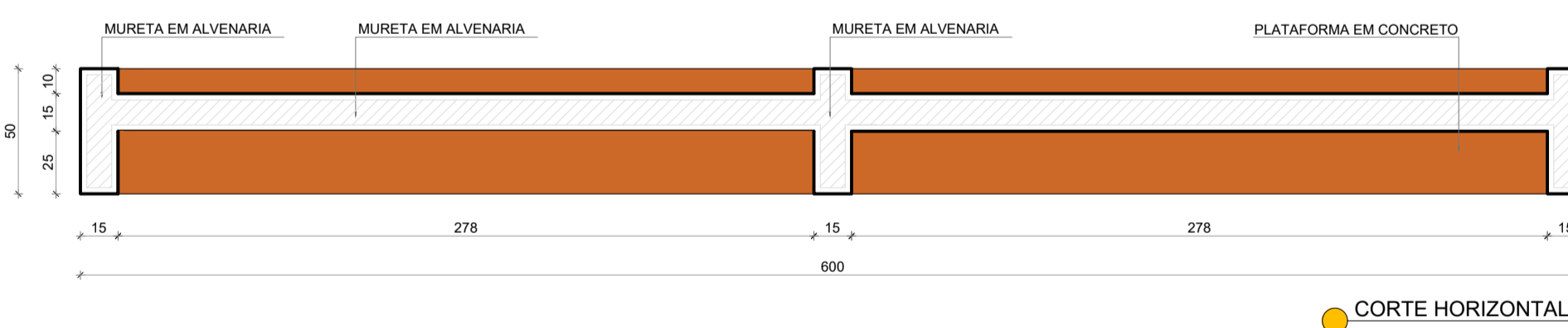
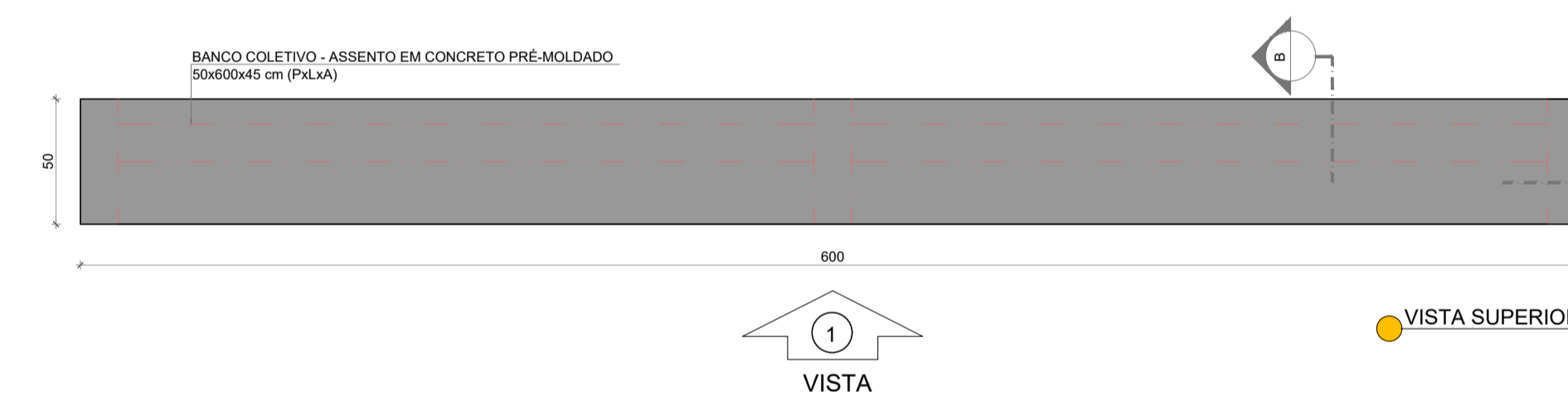

NÓTAS

- MEDIDAS E NÍVEIS EM METROS;
- VERIFICAR POSIÇÃO EXATA DOS PILARES NO PROJETO ESTRUTURAL;
- VERIFICAR DETALHES CONSTRUTIVOS PERTINENTES NAS PRANCHAS DE DETALHAMENTO;
- EM CASO DE CONFLITO DE INFORMAÇÕES ENTRE O PROJETO GRÁFICO E O MEMORIAL DESCRITIVO, PREVALECE A INFORMAÇÃO CONTIDA NOS DESENHOS;
- ALTERAÇÕES NESTE PROJETO SOMENTE COM AUTORIZAÇÃO EXPRESSA DO FNDE

REFERÊNCIAS:

- PLANILHA DE QUANTITATIVOS
- MEMORIAL DESCRITIVO E ESPECIFICAÇÕES TÉCNICAS (MARCAS/ FABRICANTES DE MATERIAIS RELACIONADOS AOS PROJETOS CONSTITUEM-SE APENAS COMO REFERÊNCIA. O FNDE NÃO DIRECIONA A ESCOLHA DE MARCAS E NÃO MANTÉM CADASTRO DE FABRICANTES).

Nº	DATA	DESCRIÇÃO
CONTROLE DE REVISÕES		
FNDE <small>Fundo Nacional de Desenvolvimento da Educação</small>		MINISTÉRIO DA EDUCAÇÃO
PROJETO PADRÃO - FNDE		
PROPRIETÁRIO: _____		
ENDEREÇO: _____		
MUNICÍPIO - UF: _____		
PROPRIETÁRIO _____		
RESP. TÉCNICO _____		CREA _____
AUTOR DO PROJETO _____		CAU _____
DLFO _____	CREA _____	
		RA _____
OBSERVAÇÕES:		
ESCOLA 9 SALAS DE AULA - MODELO TÉRREO		
PROJETO DE ARQUITETURA		
COORDENAÇÃO CGEST - Coordenação Geral de Infraestrutura Educacional	DETALHAMENTO MASTROS PARA BANDEIRAS BANCOS	ARQ
REVISÃO R.00	ESCALA 1/25	PRANCHA 31/49
FORMATO A1 (841x594)	DATA EMISSÃO JANEIRO/2021	

NOTAS

- MEDIDAS E NÍVEIS EM METROS;
- VERIFICAR POSIÇÃO EXATA DOS PILARES NO PROJETO ESTRUTURAL;
- VERIFICAR DETALHES CONSTRUTIVOS PERTINENTES NAS PRANCHAS DE DETALHAMENTO;
- EM CASO DE CONFLITO DE INFORMAÇÕES ENTRE O PROJETO GRÁFICO E O MEMORIAL DESCRITIVO, PREVALECE A INFORMAÇÃO CONTIDA NOS DESENHOS;
- ALTERAÇÕES NESTE PROJETO SOMENTE COM AUTORIZAÇÃO EXPRESSA DO FNDE

REFERÊNCIAS:

- PLANILHA DE QUANTITATIVOS
- MEMORIAL DESCRITIVO E ESPECIFICAÇÕES TÉCNICAS (MARCAS/ FABRICANTES DE MATERIAIS RELACIONADOS AOS PROJETOS CONSTITUEM-SE APENAS COMO REFERÊNCIA. O FNDE NÃO DIRECIONA A ESCOLHA DE MARCAS E NÃO MANTÉM CADASTRO DE FABRICANTES).

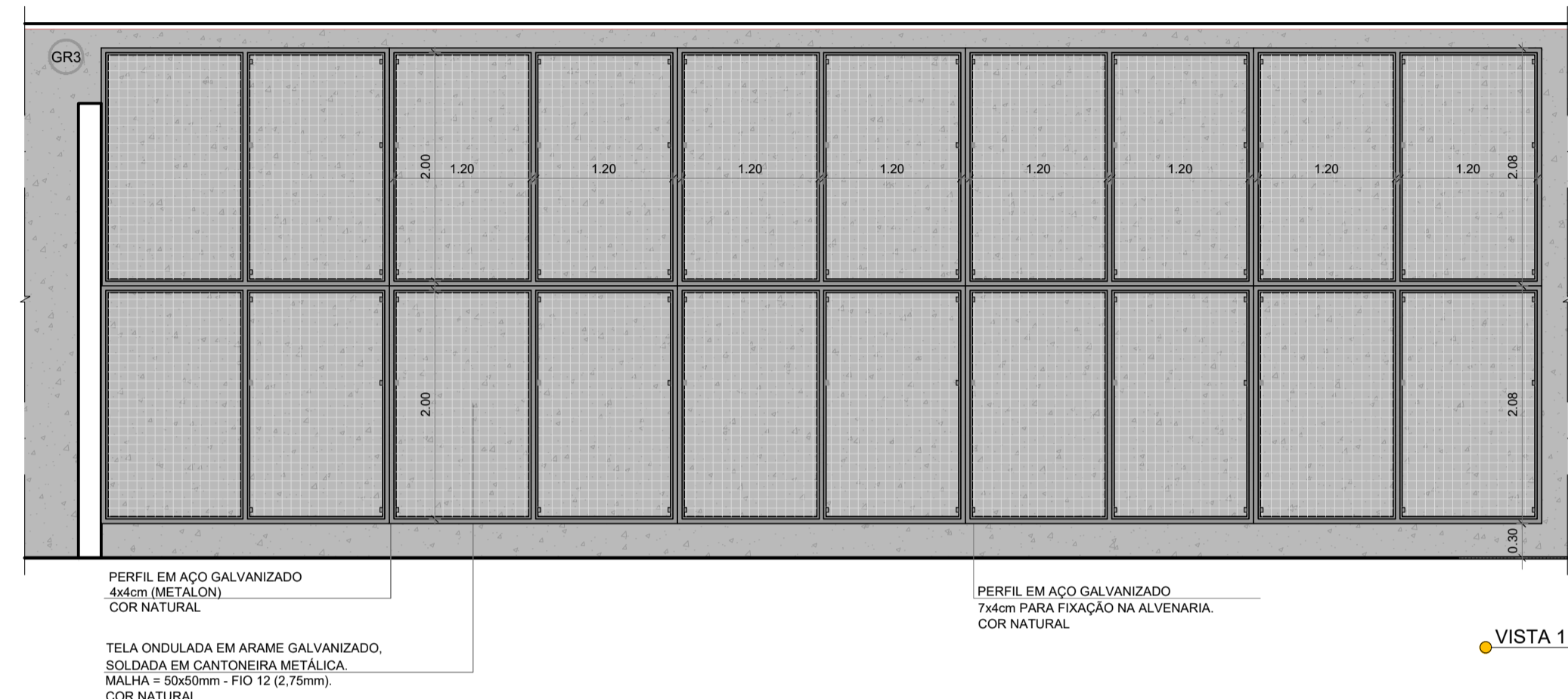
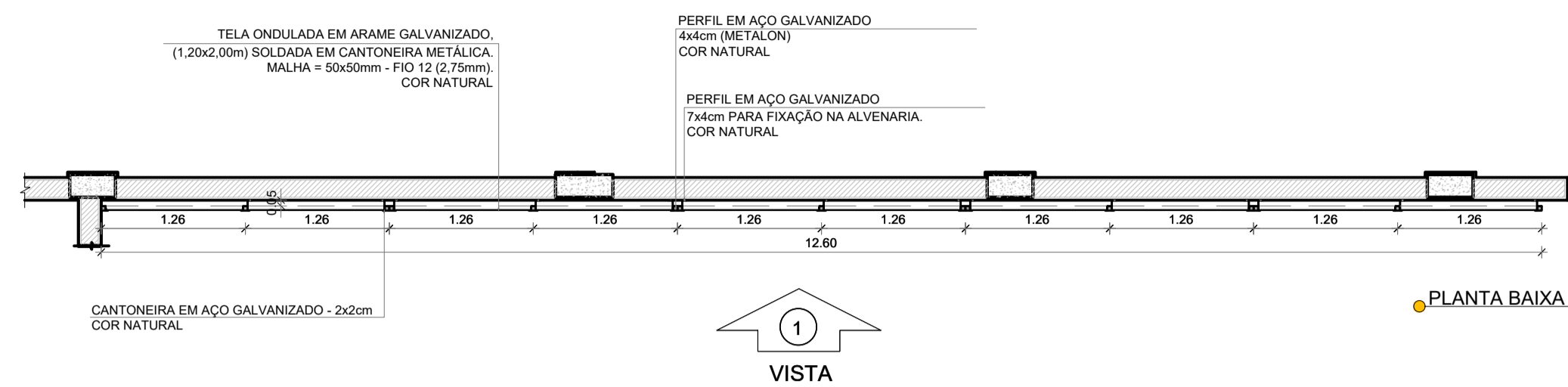

1 GRADIL 3 - BLOCO B
ESCALA 1/50

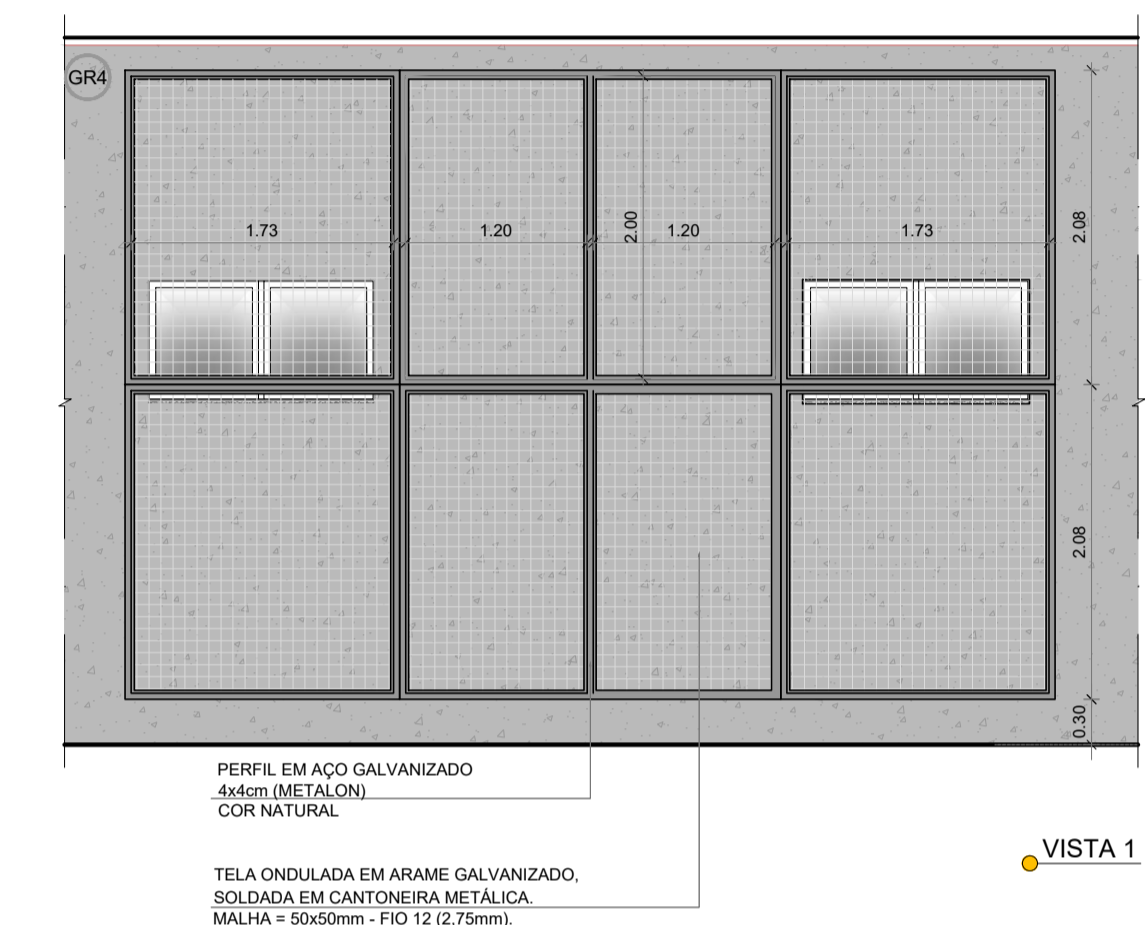
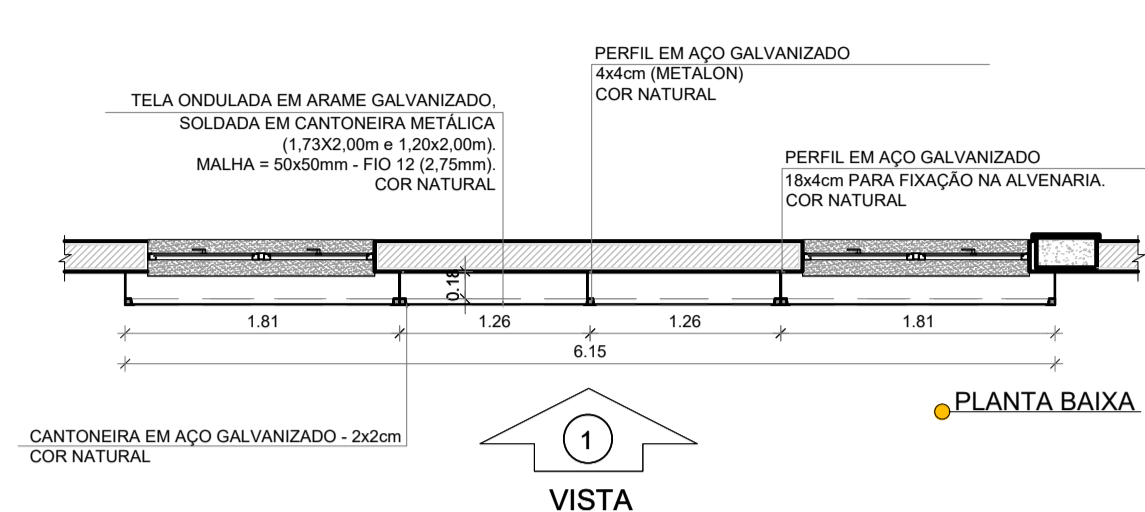

2 GRADIL 4 - BLOCO B
ESCALA 1/50

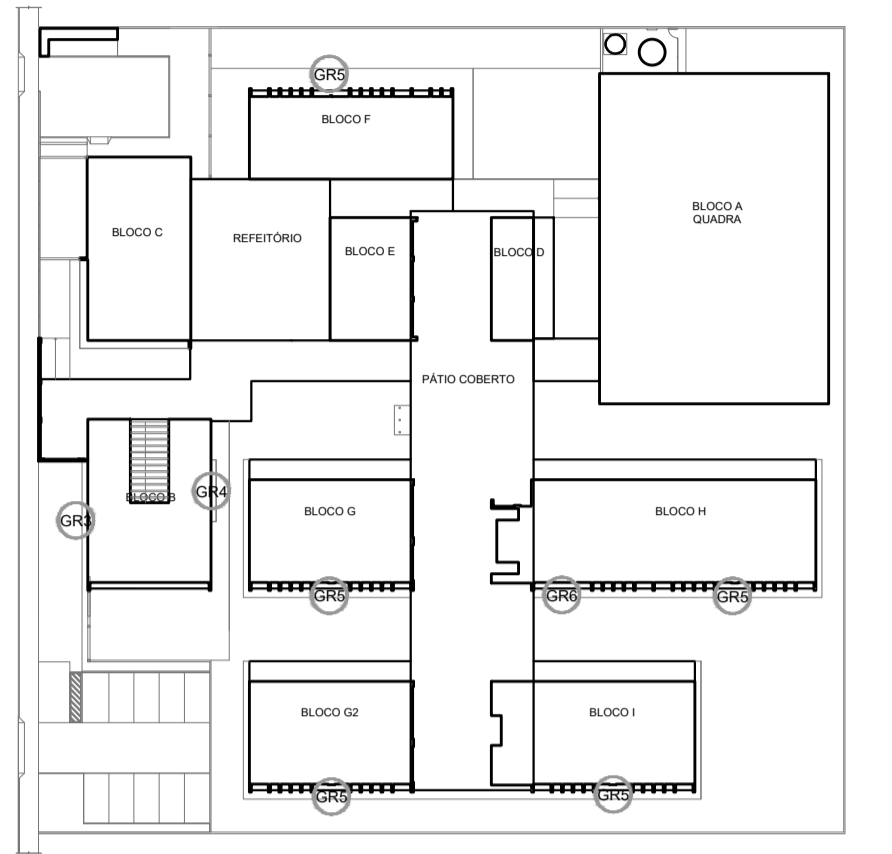

CROQUI DE REFERÊNCIA

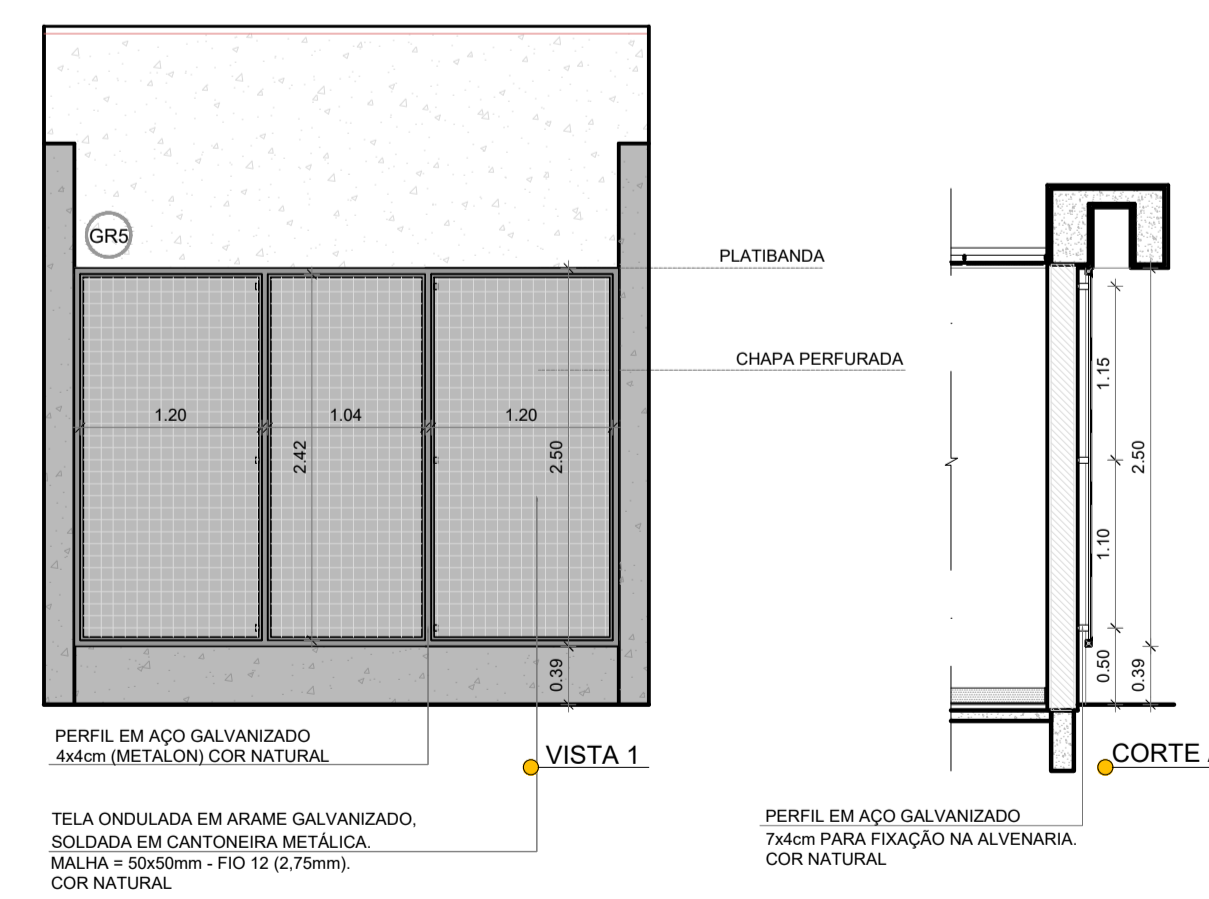
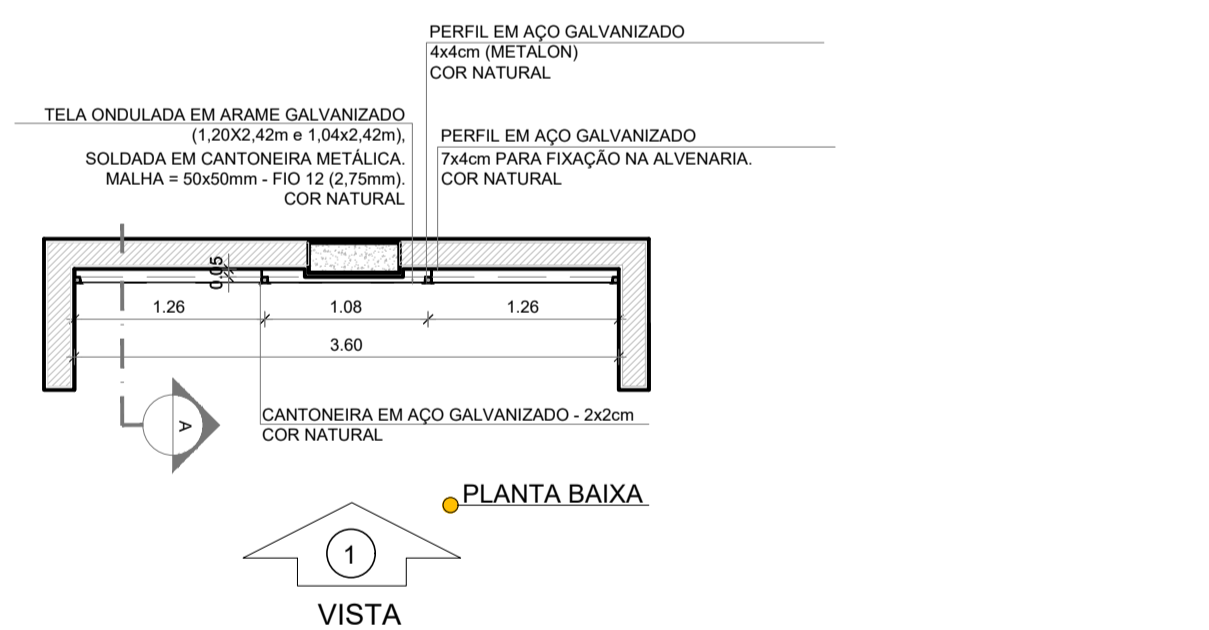

3 GRADIL 5 - BLOCO F, G, H e I
ESCALA 1/50

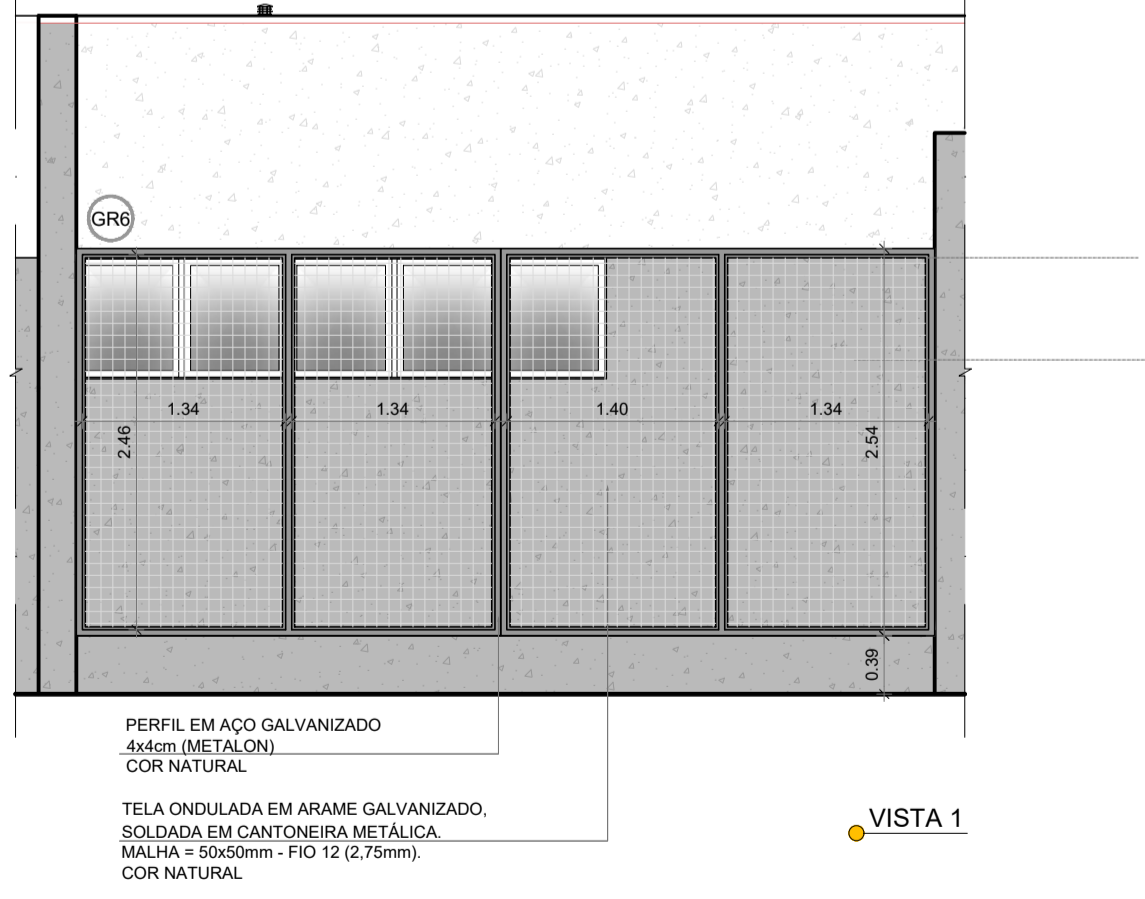
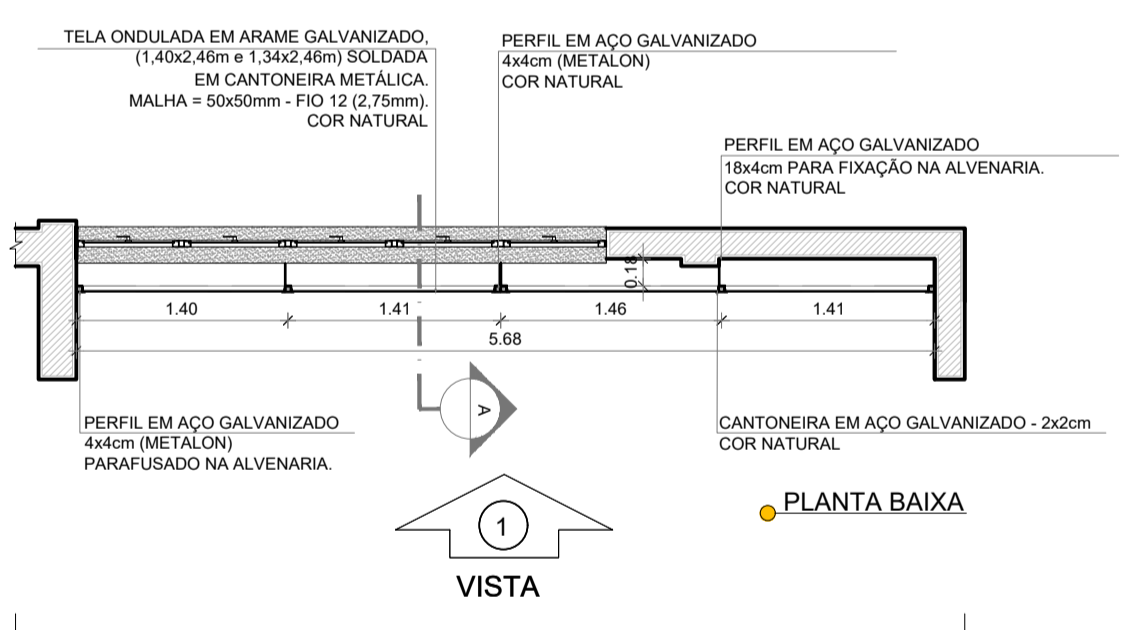

4 GRADIL 6 - BLOCO H
ESCALA 1/50

Nº	DATA	DESCRIÇÃO
CONTROLE DE REVISÕES		
FNDE <small>Fundo Nacional de Desenvolvimento da Educação</small>		MINISTÉRIO DA EDUCAÇÃO
PROJETO PADRÃO - FNDE		
PROPRIETÁRIO: _____		
ENDEREÇO: _____		
MUNICÍPIO - UF: _____		
PROPRIETÁRIO _____		
RESP. TÉCNICO _____		CREA _____
AUTOR DO PROJETO _____		CAU _____
DLFO _____	CREA _____	
		RA _____
OBSERVAÇÕES:		
ESCOLA 9 SALAS DE AULA - MODELO TÉRREO		
PROJETO DE ARQUITETURA		
COORDENAÇÃO CGEST - Coordenação Geral de Infraestrutura Educacional	DETALHAMENTO GRADIL PARA VEGETAÇÃO	ARQ
REVISÃO R.00	ESCALA 1/50	PRANCHA 32/49
FORMATO A1 (841x594)	DATA EMISSÃO JANEIRO/2021	

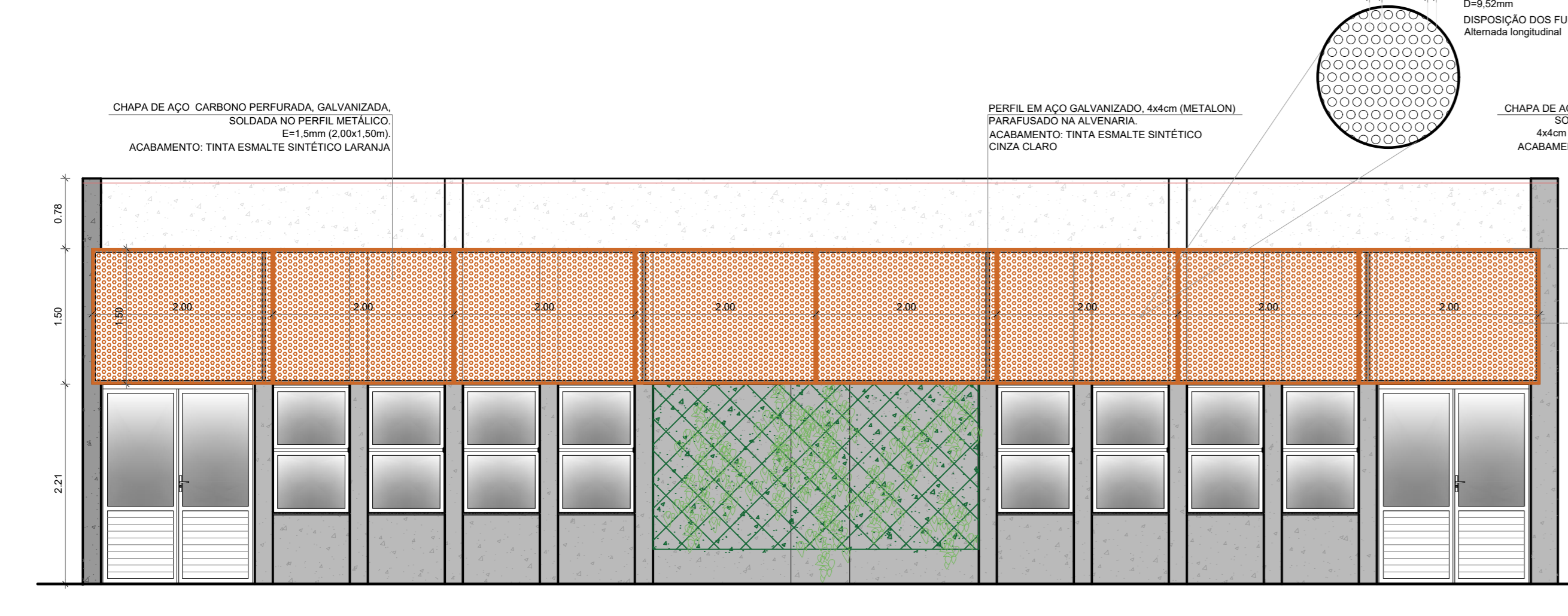
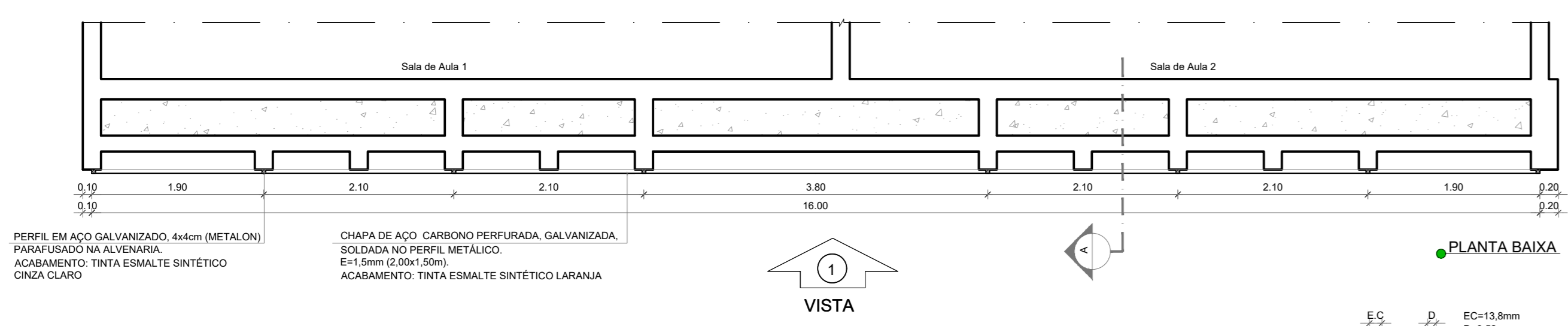

1 CHAPA PERFURADA - BLOCO G e I
ESCALA 1/50

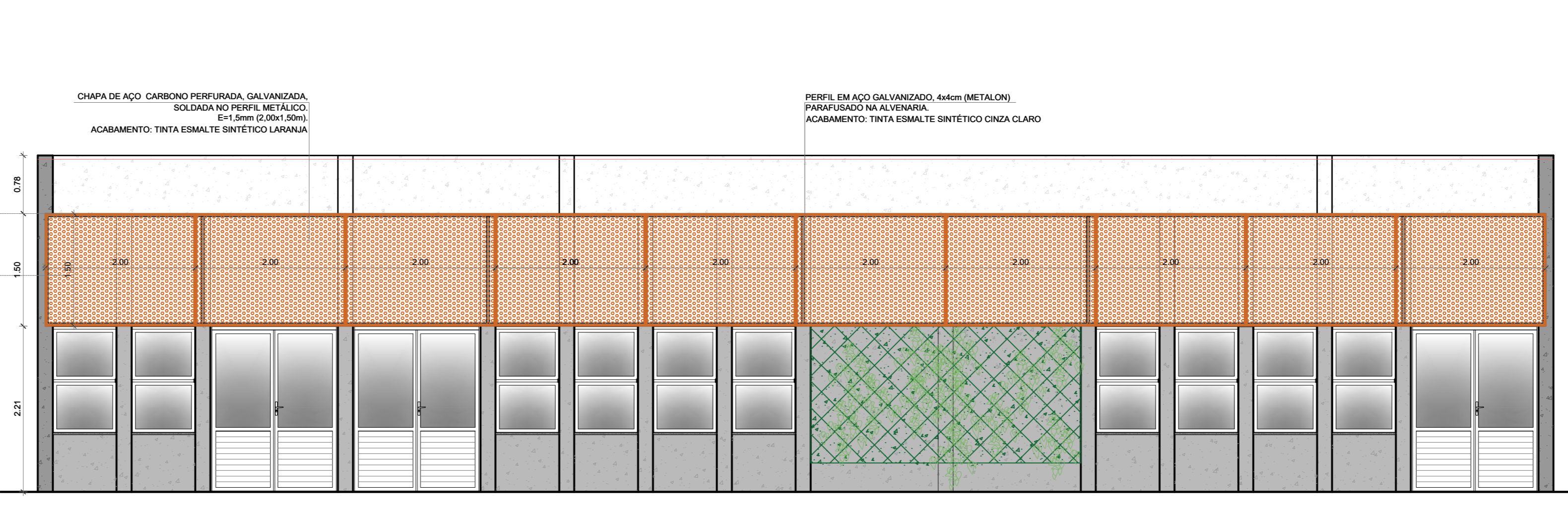
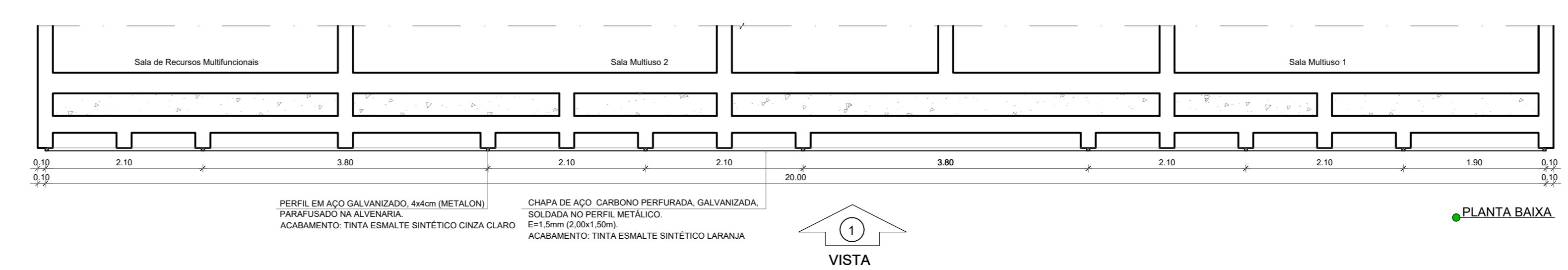

2 CHAPA PERFURADA - BLOCO F
ESCALA 1/50

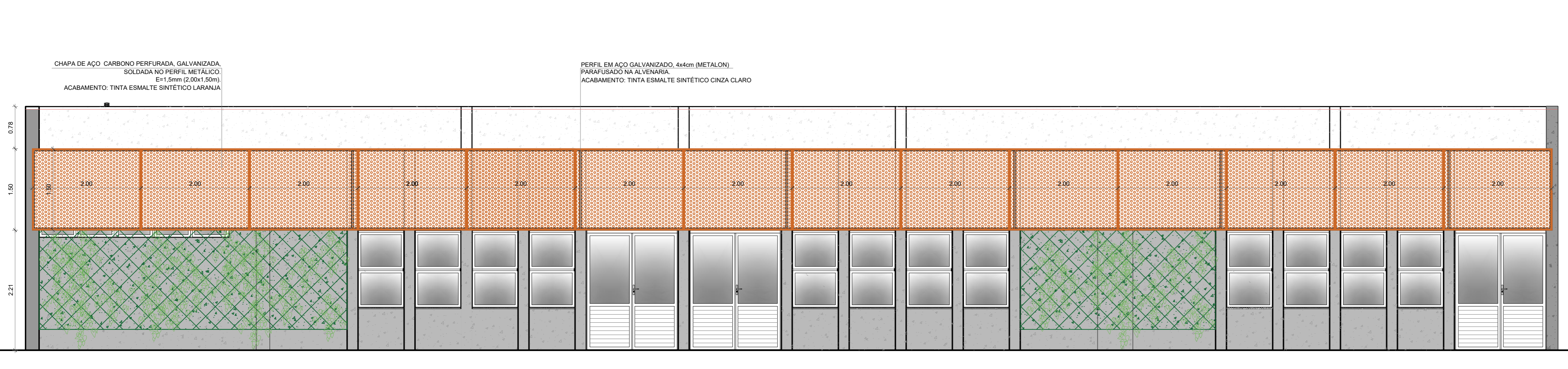
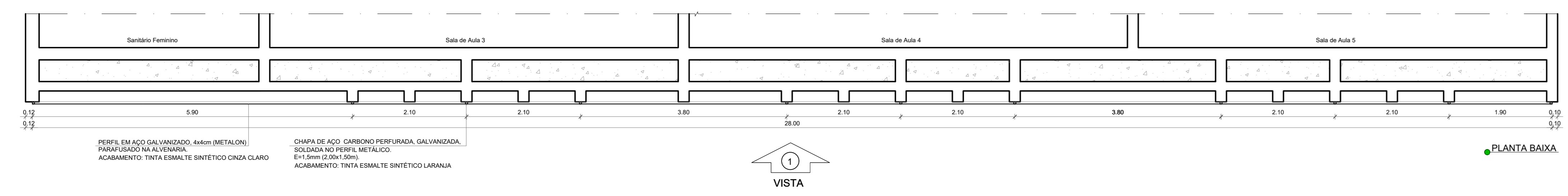

3 CHAPA PERFURADA - BLOCO H
ESCALA 1/50

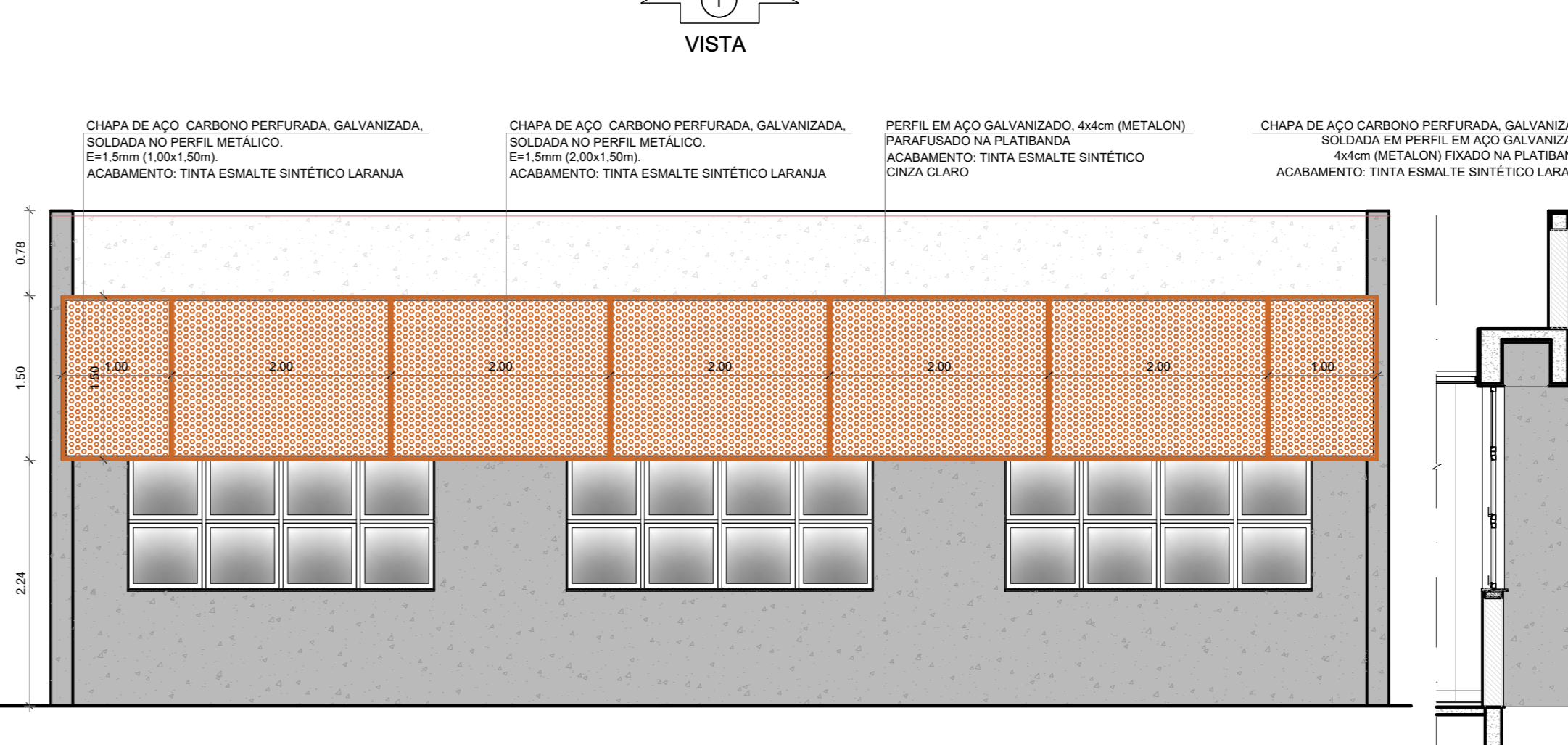
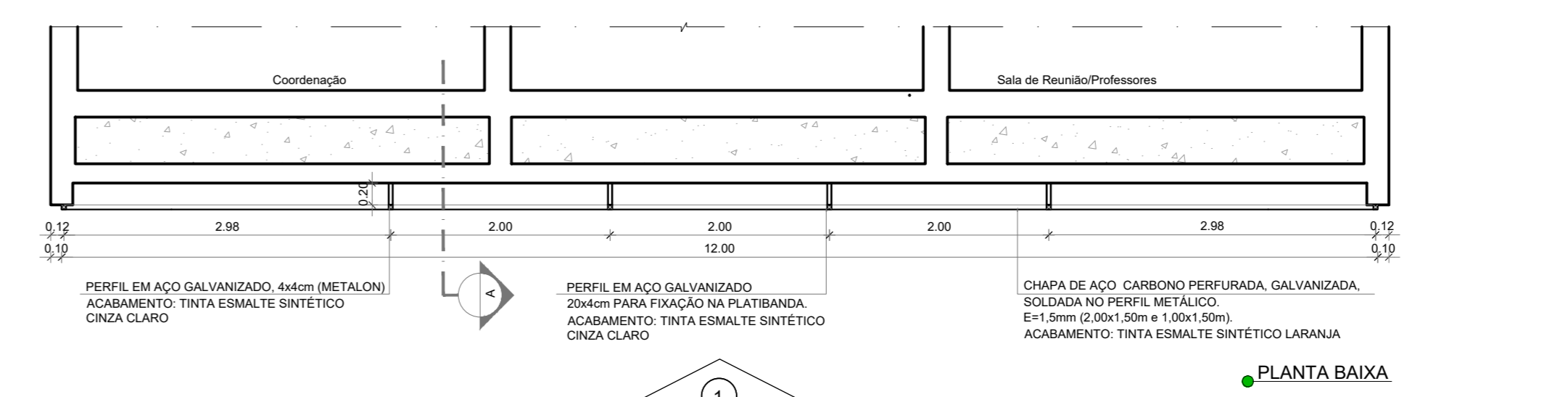

4 CHAPA PERFURADA - BLOCO B
ESCALA 1/50

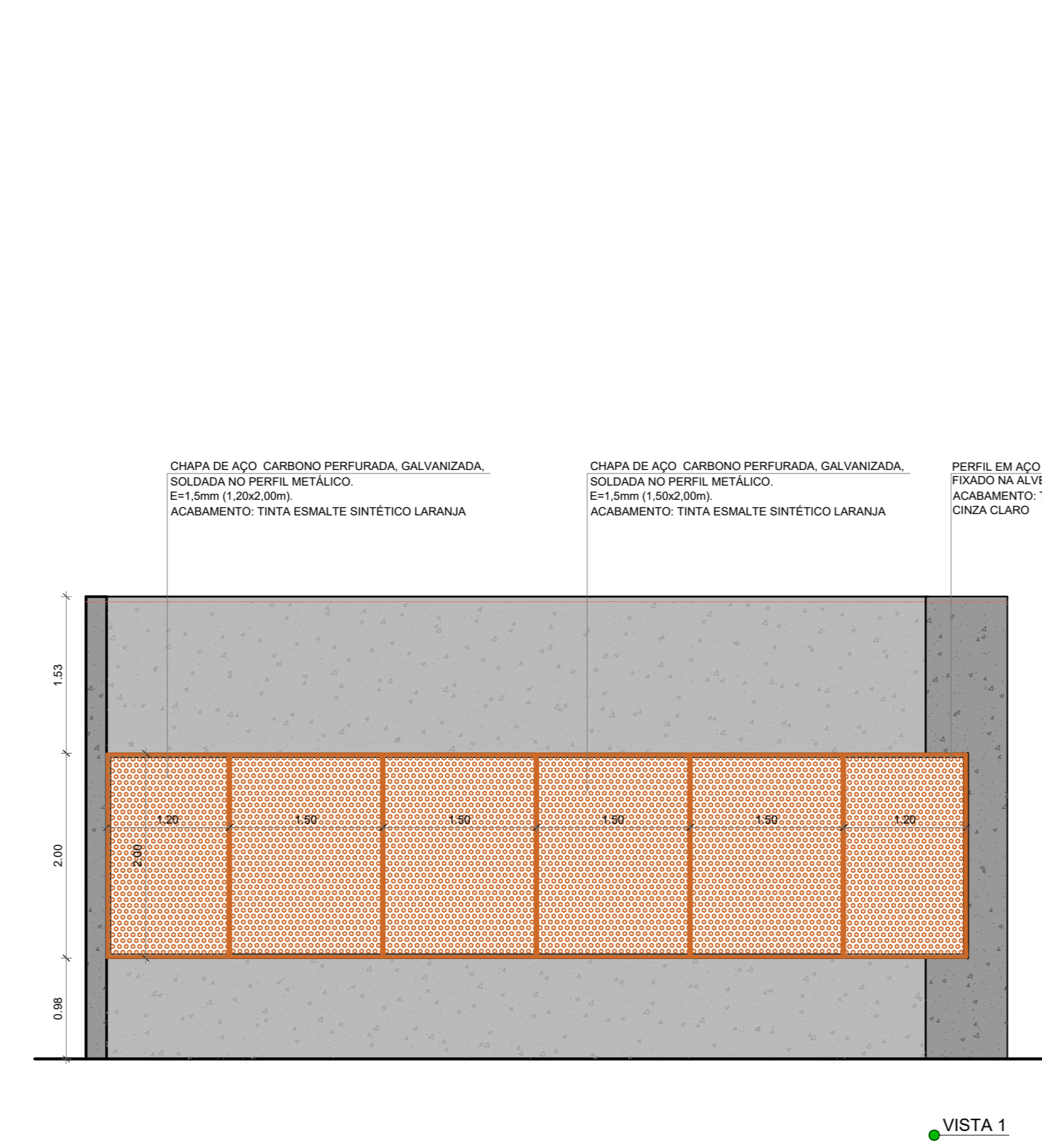
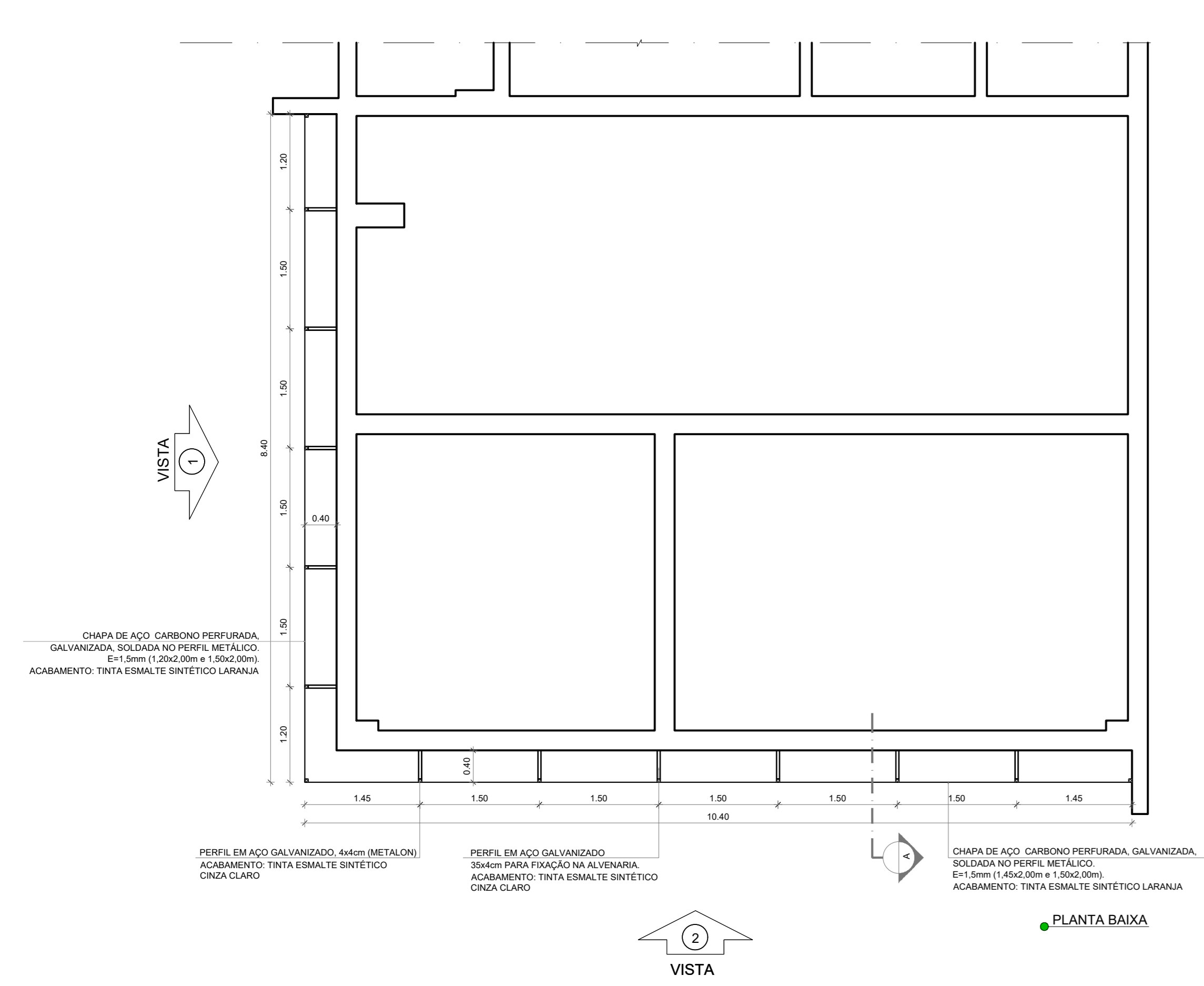

5 CHAPA PERFURADA - BLOCO C
ESCALA 1/50

NOTAS
- MEDIDAS E NÍVEIS EM METROS.
- VERIFICAR POSIÇÃO EXATA DOS PILARES NO PROJETO ESTRUTURAL.
- VERIFICAR DETALHES CONSTRUCTIVOS PERTINENTES NAS FRANJAS DE DETALHAMENTO.
- EM CASO DE CONFLITO DE INFORMAÇÕES ENTRE O PROJETO GRAFICO E O MEMORIAL DESCRITIVO, PREVALECE A INFORMAÇÃO CONTIDA NOS DESENHOS.
- ALTERAÇÕES NESTE PROJETO SOMENTE COM AUTORIZAÇÃO EXPRESSA DO FINE

REFERÊNCIAS:
- PLANILHA DE QUANTITATIVOS
- MEMORIAL DESCRITIVO E ESPECIFICAÇÕES TÉCNICAS (MARCAS/FABRICANTES DE MATERIAIS RELACIONADOS AOS PROJETOS CONSTITUEM-SE APENAS COMO REFERÊNCIA. O FINE NÃO DIRECIONA A ESCOLHA DE MARCAS E NÃO MANTÉM CADASTRO DE FABRICANTES).

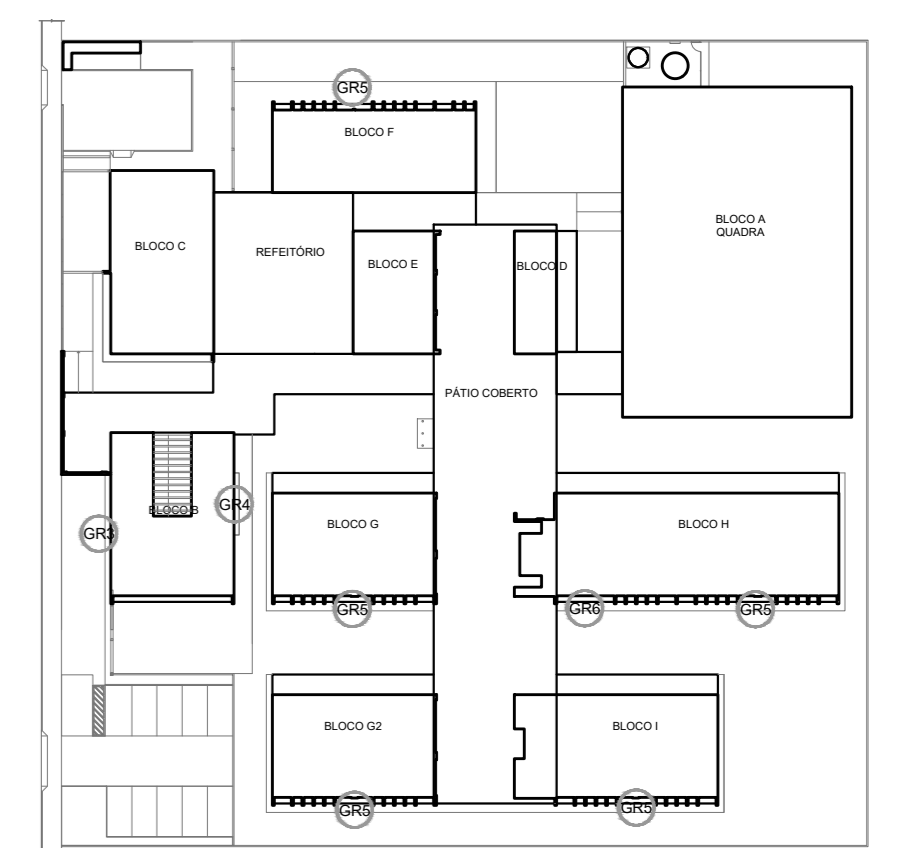

Nº	DATA	DESCRIÇÃO
CONTROLE DE REVISÕES		
		MINISTÉRIO DA EDUCAÇÃO
PROJETO PADRÃO - FINE		
PROPRIETÁRIO: _____		
ENDEREÇO: _____		
MUNICÍPIO - UF: _____		
PROPRIETÁRIO: _____		
RESP. TÉCNICO: CREA _____		
AUTOR DO PROJETO: CAU _____		
DLFO	CREA	
	RA	
OBSERVAÇÕES: _____		
ESCOLA 9 SALAS DE AULA - MODELO TÉRREO		
PROJETO DE ARQUITETURA		
COORDENAÇÃO CGEST - Coordenação Geral de Infraestrutura Educativa	DETALHAMENTO CHAPA PERFURADA	ARQ
REVISÃO R/00	ESCALA 1/50	PRANCHA 33/49
FORMATO (110x80)	DATA EMISSÃO JANEIRO/2021	

NOTAS

- MEDIDAS E NÍVEIS EM METROS
- VERIFICAR POSIÇÃO EXATA DOS PLARES NO PROJETO ESTRUTURAL
- VERIFICAR DETALHES CONSTRUTIVOS PERTINENTES NAS PRANCHAS DE DETALHAMENTO
- EM CASO DE CONFLITO DE INFORMAÇÕES ENTRE O PROJETO GRÁFICO E O MEMORIAL DESCRITIVO, PREVALECE A INFORMAÇÃO CONTIDA NOS DESENHOS
- ALTERAÇÕES NESTE PROJETO SOMENTE COM AUTORIZAÇÃO EXPRESSA DO FNDE

REFERÊNCIAS:

- PLANO DE QUANTITATIVOS
- MEMORIAL DESCRITIVO E ESPECIFICAÇÕES TÉCNICAS (MARCAS/FABRICANTES DE MATERIAIS RELACIONADOS AOS PROJETOS CONSTITUÍDA EM APÊNDICES COMO REFERÊNCIA. O FNDE NÃO DIRECIONA A ESCOLHA DE MARCAS E NÃO MANTÉM CADASTRO DE FABRICANTES)

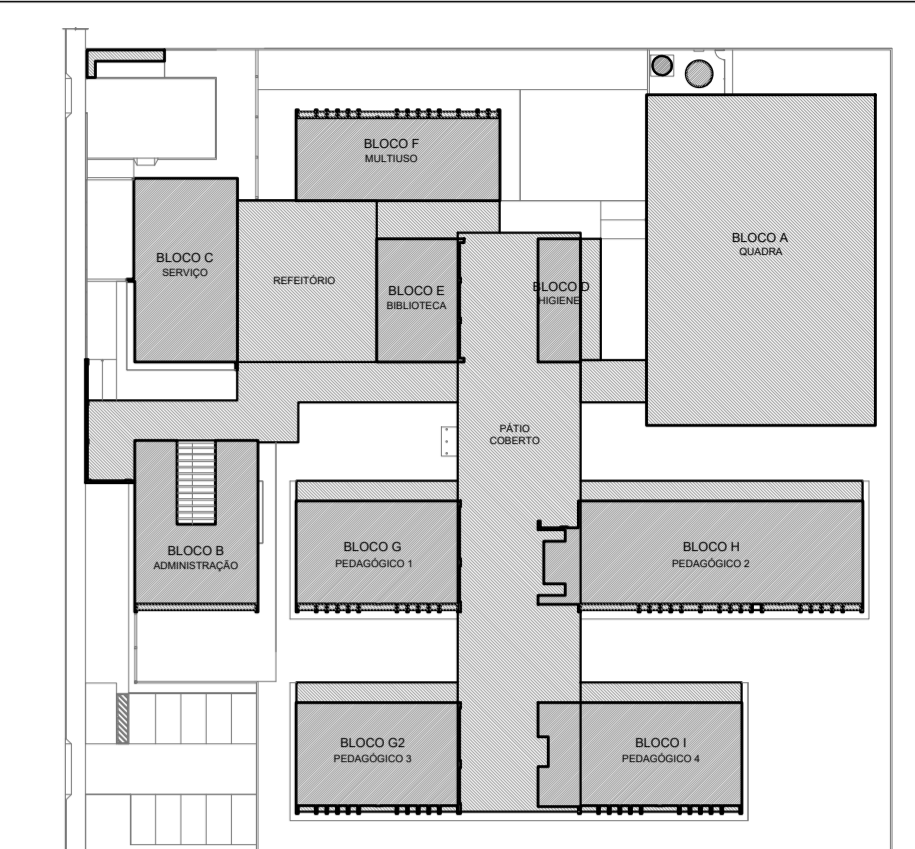

CROQUI DE REFERÊNCIA

LEGENDA SIMBOLÓGICA		LEGENDA ESPECIFICAÇÃO DE PISOS		
	INDICAÇÃO DA INCLINAÇÃO DO PISO	INTERIORS		
	INDICAÇÃO DE INÍCIO DE ASSENTAMENTO	DESCRÇÃO	ÁREA	
	GRADE	1	GRANITO COM JUNTAS PLÁSTICAS A CADA 1,00m	2.347,20 m ²
	CX. DE ESGOTO	2	CERÂMICA 40x40cm, PEI 5, COR BRANCO GELO, ANTIDERRAPANTE	287,35 m ²
	CX. DE INSPEÇÃO ESGOTO COMUM	EXTERIORS		
	* VER PROJETO HIDROSSANITÁRIO	DESCRÇÃO	ÁREA	
		3	CONCRETO DESEMPENHADO COM JUNTAS PLÁSTICAS A CADA 1,00m	638,29 m ²
		4	CONCRETO DESEMPENHADO COM ACABAMENTO LISO E JUNTAS PLÁSTICAS A CADA 1,00m	157,83 m ²
		5	BLOCO INTERTRAVADO DE CONCRETO	346,65 m ²
		6	PISO GRAMA DE CONCRETO	143,01 m ²
		7	ÁREA	135,54 m ²
		8	GRAMA (JARDIM)	1.629,24 m ²
		9	PISO INDUSTRIAL POLIDO EM CONCRETO ARMADO, COR VERDE (PINTURA C/ BASE EPOXI)	416,00 m ²
		10	PISO PODOTÁTIL EM PLACAS PRÉ-MOLDADAS "ORIGINA" - 25 x 25 cm - COR VERMELHO	511,10 m ² ou 31,98 m ²
		11	PISO PODOTÁTIL EM PLACAS PRÉ-MOLDADAS "ALERTA" - 25 x 25 cm - COR VERMELHO	137,10 m ² ou 8,56 m ²
		12	PISO PODOTÁTIL EM PLACAS PRÉ-MOLDADAS "ALERTA" - 25 x 25 cm - COR AMARELO	372,10 m ² ou 23,25 m ²
		PEITORIS E SOLERIAS		
		DESCRÇÃO	ÁREA	
		13	PEITORIL EM GRANITO CINZA ANDORRINHA 24cm	100,82 m ²
		14	SOLERIA INCLINADA GRAN CINZA ANDORRINHA 15cm	12,89 m ²
		15	SOLERIA INCLINADA GRAN CINZA ANDORRINHA 20cm	61,92 m ²
		* OBSERVAR VARIAÇÃO NA LARGURA DO PEITORIL EM JÁ-03		

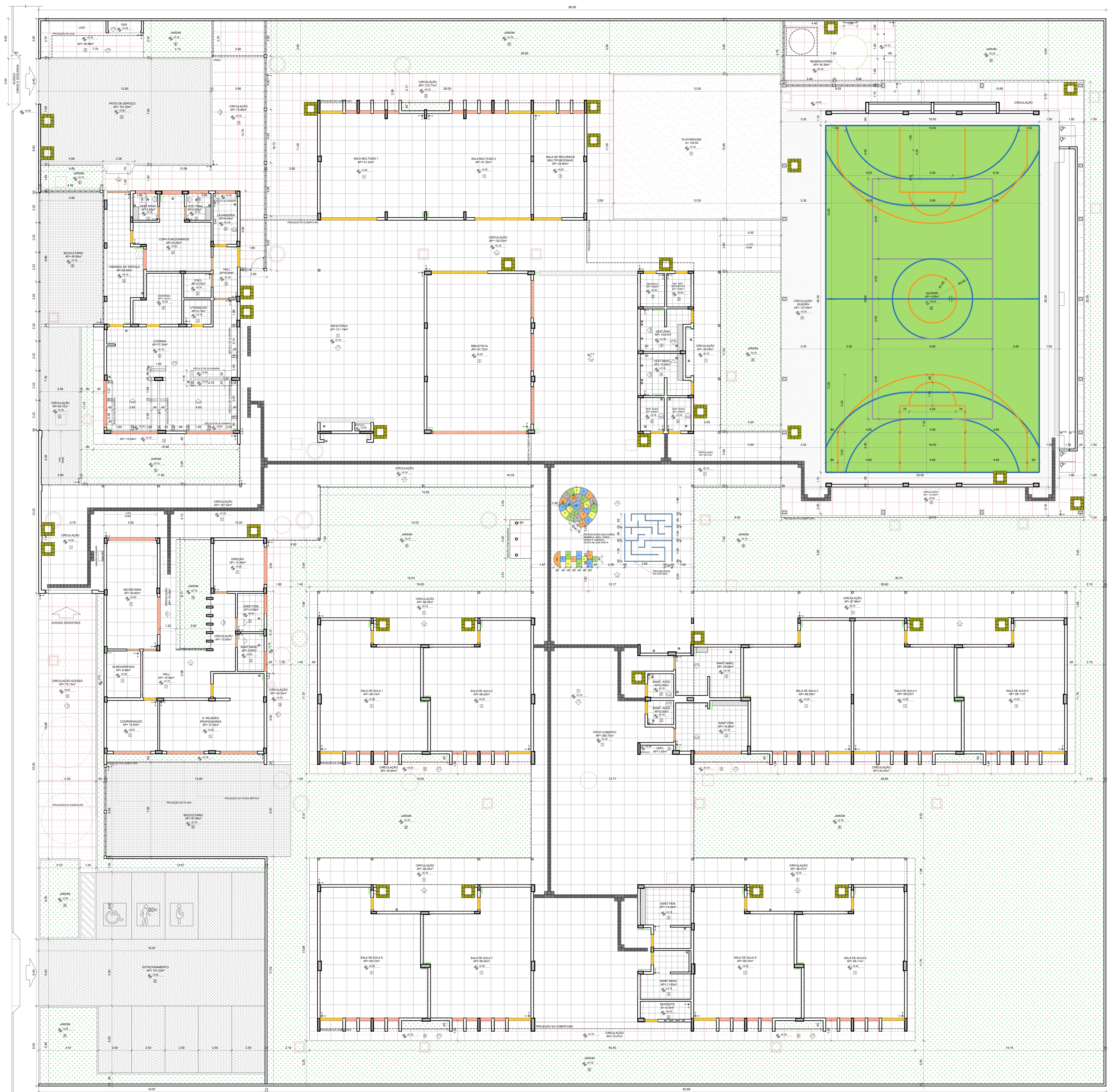

Nº	DATA	DESCRIÇÃO
CONTROLE DE REVISÕES		
FUNDO NACIONAL DE DESENVOLVIMENTO DA EDUCAÇÃO		
MINISTÉRIO DA EDUCAÇÃO		
PROJETO PADRÃO - FNDE		
PROPRIETÁRIO:		
ENDEREÇO:		
MUNICÍPIO - UF:		
PROPRIETÁRIO	CREA	
RESP. TÉCNICO	CAU	
AUTOR DO PROJETO	CAU	
DLFD	CREA	
		RA
OBSERVAÇÕES:		
ESCOLA 9 SALAS DE AULA - MODELO TÉRREO		
PROJETO DE ARQUITETURA		
COORDENAÇÃO CGEST - Coordenação Geral de Infraestrutura Educativa	PLANTA DE PAGINAÇÃO DE PISO	ARQ
REVISÃO R/00	ESCALA 1/100 DATA EMISSÃO JANEIRO/2021	FRANCHA 05/49
FORMATO (1100x800)		

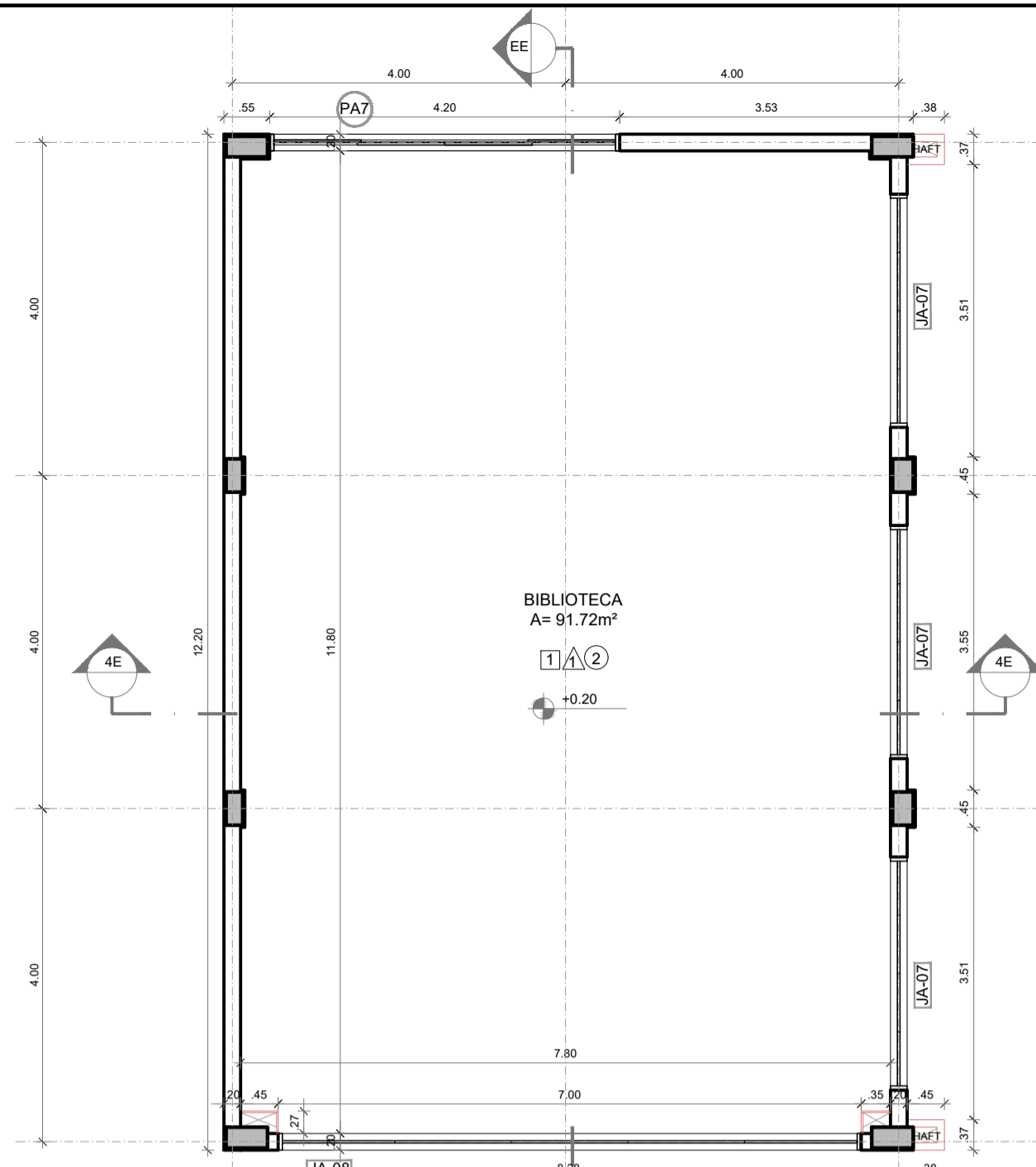

1 PLANTA BAIXA
ESCALA 1/75

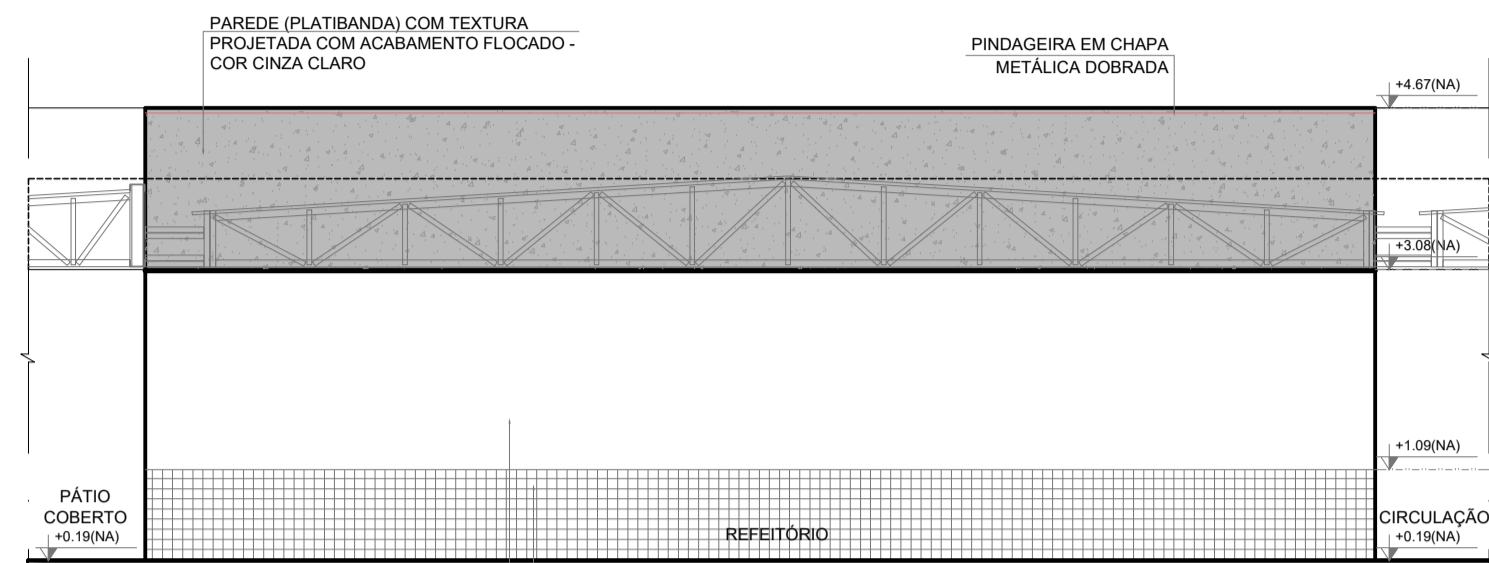

5 FACHADA 1E
ESCALA 1/75

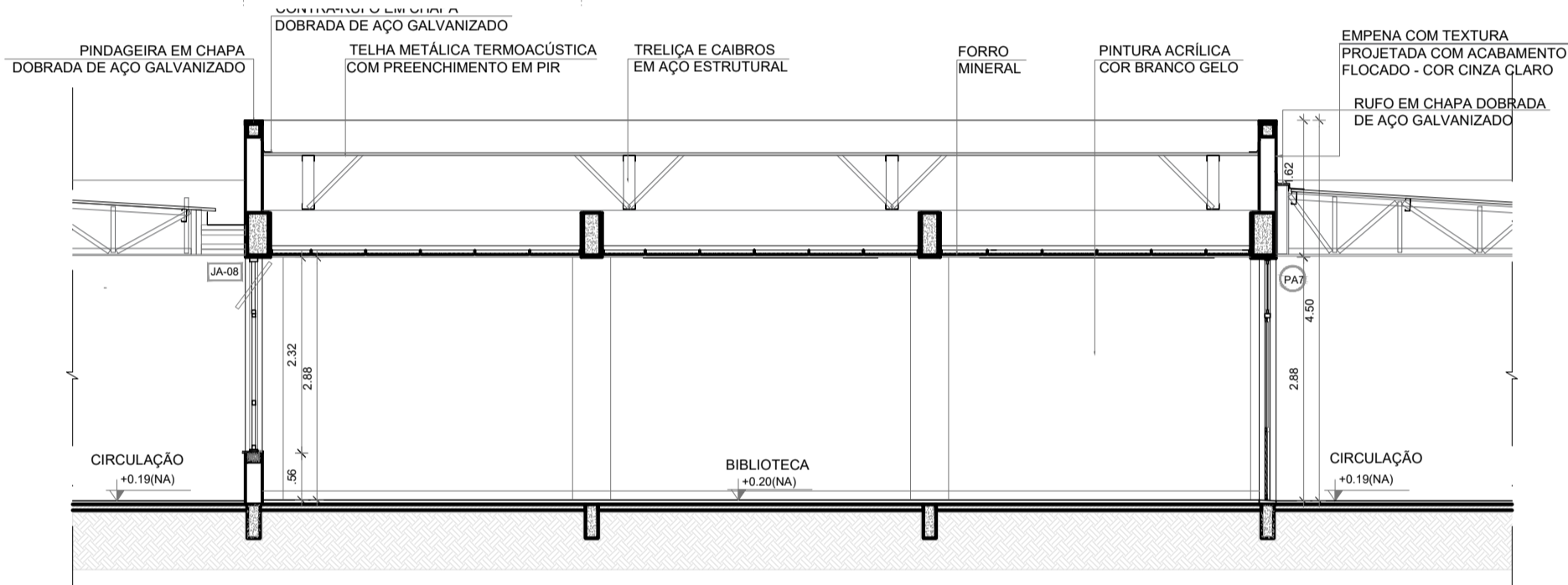

2 CORTE EE
ESCALA 1/75

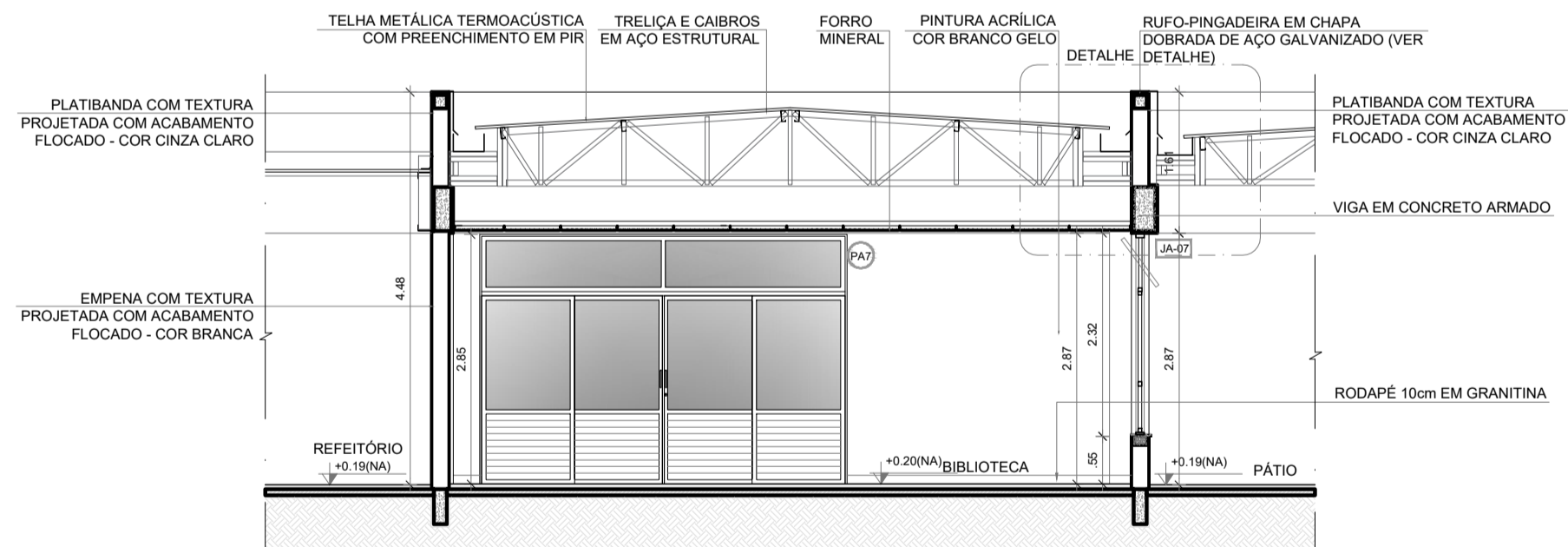

3 CORTE 4E
ESCALA 1/75

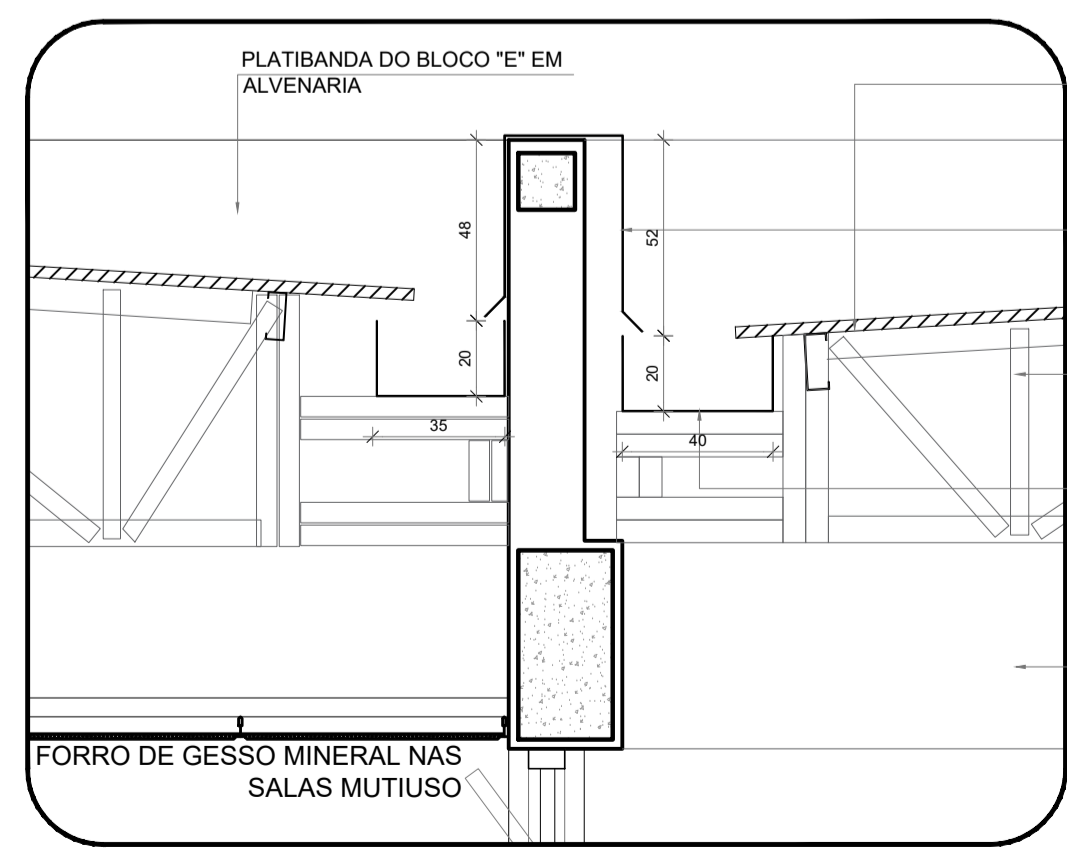

4 DETALHE - CALHAS E RUFOS
ESCALA 1/25

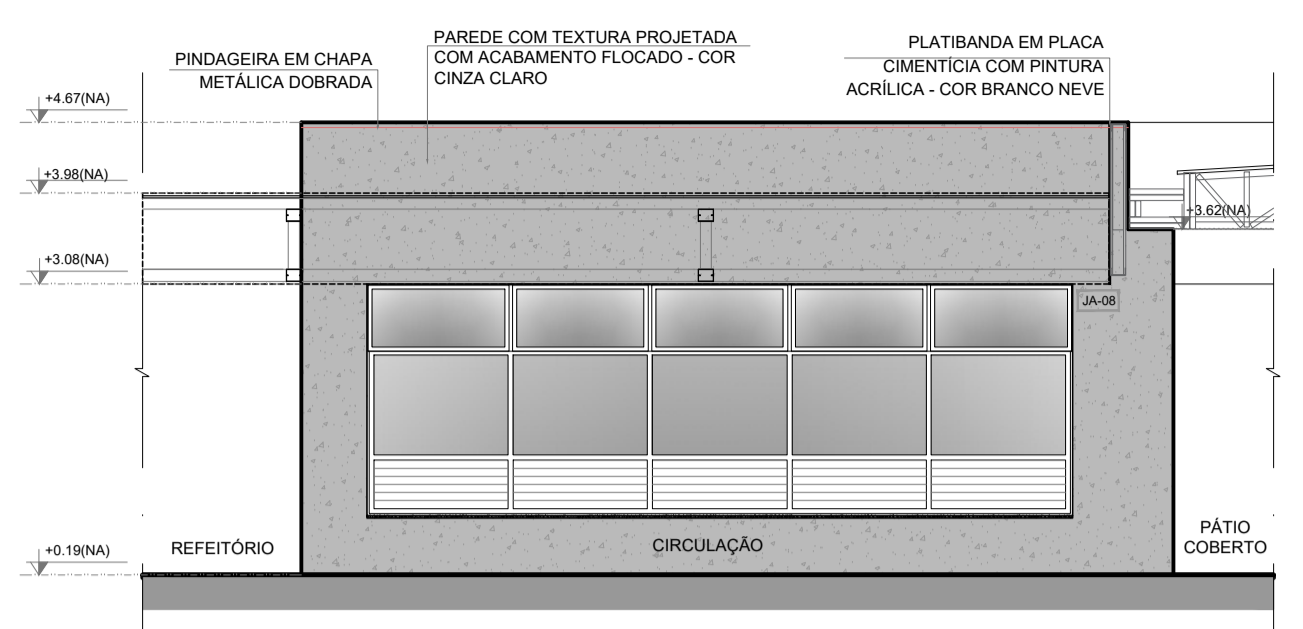

6 FACHADA 2E
ESCALA 1/75

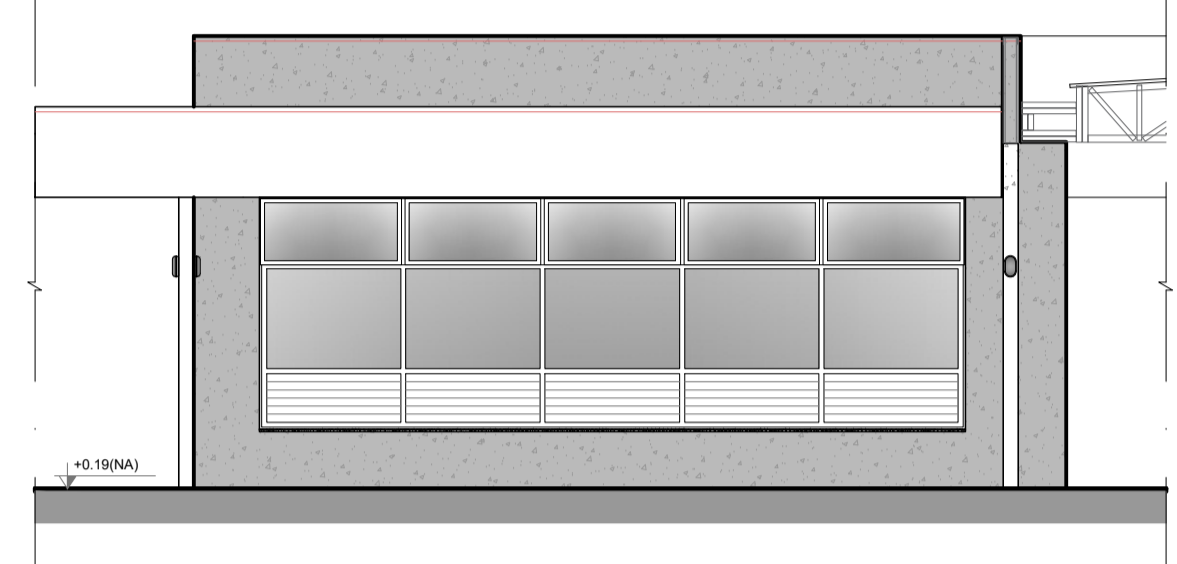

7 FACHADA 2E
ESCALA 1/75

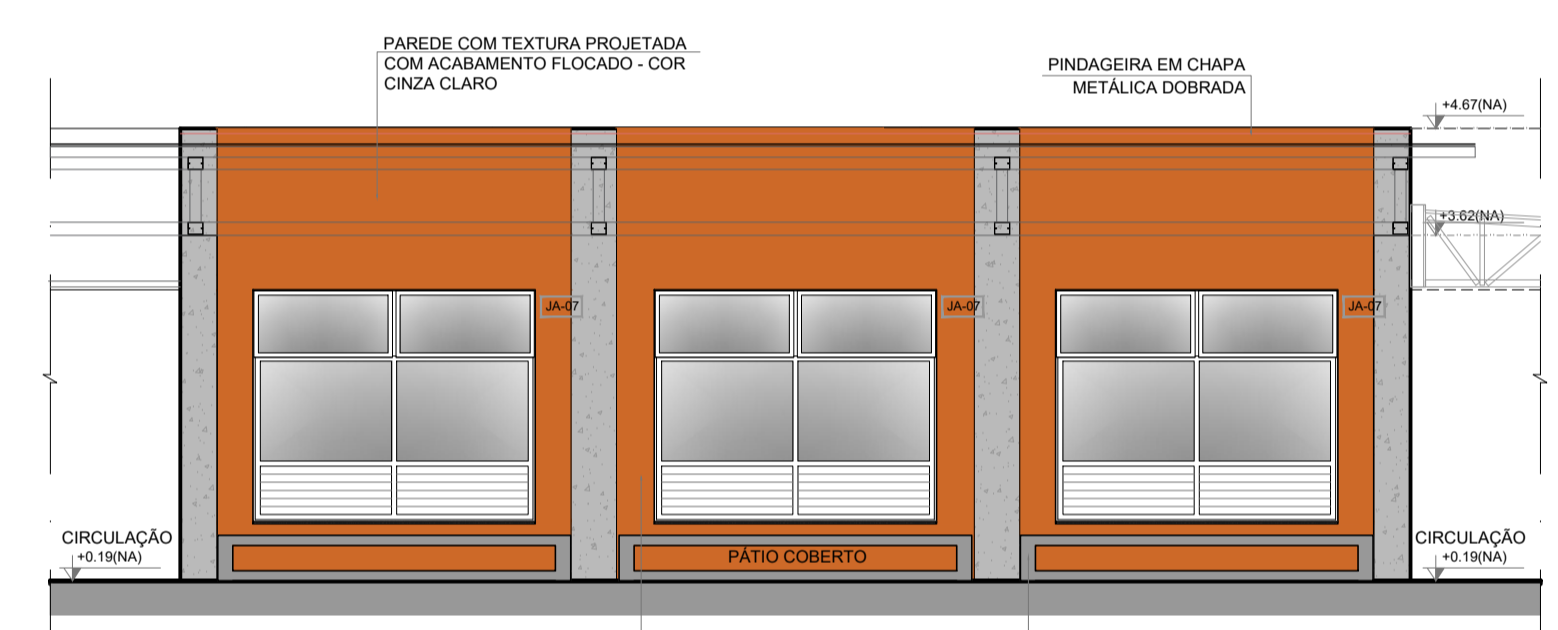

8 FACHADA 3E
ESCALA 1/75

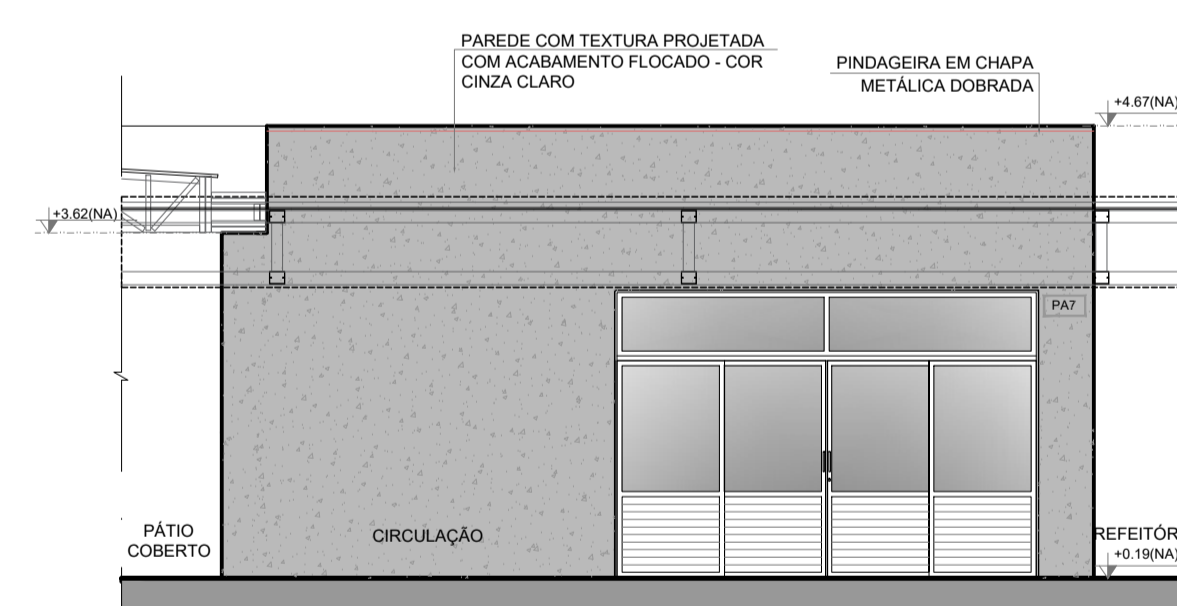

9 FACHADA 4E
ESCALA 1/75



CROQUI DE REFERÊNCIA - IMPLANTAÇÃO

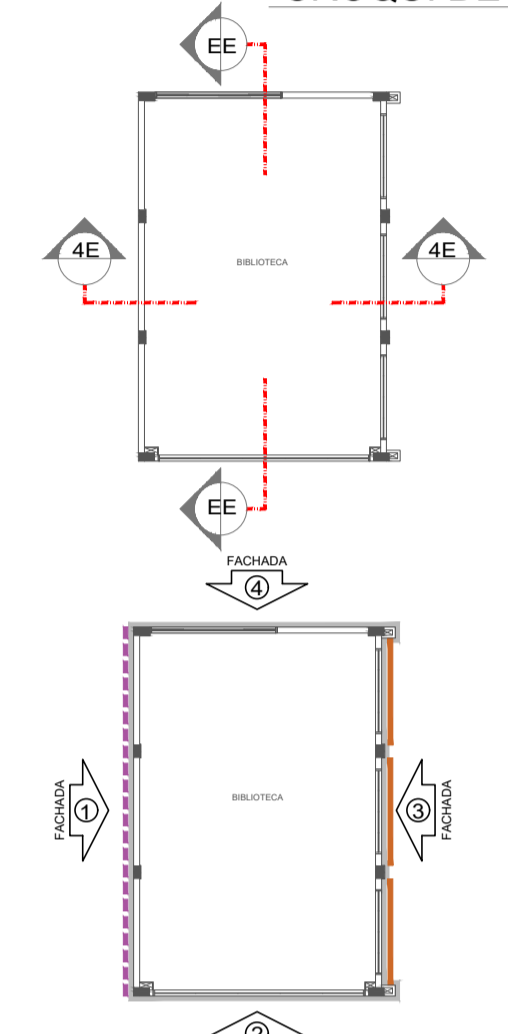

CROQUI DE REFERÊNCIA BLOCO

Nº	DATA	DESCRIÇÃO

CONTROLE DE REVISÕES

NOTAS
- MEDIDAS E NÍVEIS EM METROS;
- VERIFICAR POSIÇÃO EXATA DOS PILARES NO PROJETO ESTRUTURAL;
- VERIFICAR DETALHES CONSTRUTIVOS PERTINENTES NAS FRANCHAS DE DETALHAMENTO;
- EM CASO DE CONFLITO DE INFORMAÇÕES ENTRE O PROJETO GRÁFICO E O MEMORIAL DESCRITIVO, PREVALECE A INFORMAÇÃO CONTIDA NOS DESENHOS;
- ALTERAÇÕES NESTE PROJETO SOMENTE COM AUTORIZAÇÃO EXPRESSA DO FNDE.
REFERÊNCIAS:
- PLANILHA DE QUANTITATIVOS;
- MEMORIAL DESCRITIVO E ESPECIFICAÇÕES TÉCNICAS (MARCAS/FABRICANTES DE MATERIAIS RELACIONADOS AOS PROJETOS CONSTITUEM-SE APENAS COMO REFERÊNCIA. O FNDE NÃO DIRECIONA A ESCOLHA DE MARCAS E NÃO MANTÉM CADASTRO DE FABRICANTES).

LEGENDA SIMBOLOGIA

- GRADIL METÁLICO PARA JARDIM VERTICAL
- PASTILHA CERÂMICA (10x10) - COR CINZA CLARO, ACABAMENTO ACETINADO (ATE O TETO)
- PASTILHA CERÂMICA (10x10) - COR CINZA CLARO, ACABAMENTO ACETINADO (H= 0.90m) + PINTURA ACRÍLICA SOBRE REBOCO LISO - COR CINZA CLARO (ACIMA DE 0.90m)
- TEXTURA PROJETADA COM ACABAMENTO FLOCADO - COR BRANCO NEVE
- TEXTURA PROJETADA COM ACABAMENTO FLOCADO - COR CINZA CLARO
- TEXTURA PROJETADA COM ACABAMENTO FLOCADO - COR CINZA ESCURO
- PINTURA ACRÍLICA SOBRE REBOCO LISO - COR LARANJA
- PINTURA ACRÍLICA SOBRE REBOCO LISO - COR CINZA CLARO

PROJETO PADRÃO - FNDE

PROPRIETÁRIO: _____
 ENDEREÇO: _____
 MUNICÍPIO - UF: _____
 PROPRIETÁRIO _____
 RESP. TÉCNICO _____ CREA _____
 AUTOR DO PROJETO _____ CAU _____

DLFO _____ CREA _____
 RA _____
 OBSERVAÇÕES: _____

ESCOLA 9 SALAS DE AULA - MODELO TÉRREO
PROJETO DE ARQUITETURA

COORDENAÇÃO CGEST - Coordenação Geral de Infraestrutura Educacional	PLANTA BAIXA, CORTES DETALHE E FACHADAS BLOCO E - BIBLIOTECA	ARQ
REVISÃO R:00	ESCALA INDICADA	FRANCHA 22/49
FORMATO A1 (841x594)	DATA EMISSÃO JANEIRO/2021	

ESPECIFICAÇÕES

PISO

- GRANITINA COM JUNTAS PLÁSTICAS A CADA 1,00m
- CERÂMICA 45x45 cm, PEI 5, COR BRANCO GELO, ANTIDERRAPANTE
- CONCRETO DESEMPENADO COM JUNTAS PLÁSTICAS A CADA 1,00m
- BLOCO INTERTRAVADO DE CONCRETO
- PISO GRAMA DE CONCRETO
- ÁREA
- GRAMADO
- PISO INDUSTRIAL POLIDO EM CONCRETO ARMADO

PAREDE

- PINTURA ACRÍLICA COR BRANCO GELO SOBRE MASSA CORRIDA DE AÇO GALVANIZADO
- PASTILHA CERÂMICA COR CINZA ATE H=0,90m. ACIMA PINTURA ACRÍLICA COR CINZA CLARO (ver ampliações)
- CERÂMICA COR BRANCO GELO DO PISO AO TETO
- CERÂMICA COR BRANCO GELO COM FAIXA DE PASTILHA CERÂMICA COR LARANJA NA PARTE INFERIOR E SUPERIOR, ACIMA PINTURA ACRÍLICA COR BRANCO GELO (ver alturas nas ampliações)
- PASTILHA CERÂMICA COR CINZA DO PISO AO TETO
- PASTILHA CERÂMICA COR CINZA ATE H=0,90m. ACIMA PINTURA ACRÍLICA COR CINZA CLARO (ver ampliações)
- PINTURA ACRÍLICA COR CINZA CLARO SOBRE REBOCO LISO
- PINTURA ACRÍLICA COR LARANJA SOBRE REBOCO LISO

TETO

- FORRO DE GESSO ACARTONADO COM MASSA CORRIDA E PINTURA PVA COR BRANCO NEVE
- FORRO EM FIBRA MINERAL REMOVÍVEL COM ESTRUTURA DE ALUMÍNIO NATURAL
- FORRO METÁLICO COLMEIA
- LAJE DE CONCRETO

LEGENDA

BANCADAS - B* (LxCxH: medidas em metro)

- GRANITO CINZA ANDORINHA - esp. 2 cm - 5x (0,50x3,60x0,80) - SALAS DE AULA
- GRANITO CINZA ANDORINHA - esp. 2 cm - 2x (0,55x1,60x0,80) - LAVA-MÃOS PÁTIO E VEST. ALUNOS
- GRANITO CINZA ANDORINHA - esp. 2 cm - 1x (0,50x2,40x0,80) - SANITÁRIOS ALUNOS E REFETÓRIO
- GRANITO CINZA ANDORINHA - esp. 2 cm - 1x (0,50x2,40x0,80) - SALA REUNIÃO/PROFESSORES
- GRANITO CINZA ANDORINHA - esp. 2 cm - 2x (0,35x0,95x0,76) - SANITÁRIO PCD ADULTOS
- GRANITO CINZA ANDORINHA - esp. 2 cm - 1x (0,55x1,75x0,90) - VESTIÁRIOS FUNCIONÁRIOS
- GRANITO CINZA ANDORINHA - esp. 2 cm - 1x (0,50x2,00x0,90) - COPA
- GRANITO CINZA ANDORINHA - esp. 2 cm - 1x (0,70x3,65x0,90) - VARANDA DE SERVIÇO
- GRANITO CINZA ANDORINHA - esp. 2 cm - 1x (0,60x3,20x0,90 + 0,60x3,80x0,90 + 0,60x2,10x0,90) - COZINHA (verduras e carnes)
- GRANITO CINZA ANDORINHA - esp. 2 cm - 1x (0,50x1,35) - COZINHA (soopão)
- GRANITO CINZA ANDORINHA - esp. 2 cm - 1x (0,60x3,20x0,90 + 0,60x1,10x0,90) - COZINHA (sucos)
- GRANITO CINZA ANDORINHA - esp. 2 cm - 1x (0,60x3,80x0,90 + 0,60x2,52x0,90 + 0,60x2,10x0,90 + 0,60x3,50x0,80) - COZINHA (distribuição)
- GRANITO CINZA ANDORINHA - esp. 2 cm - 1x (0,60x2,90x0,90 + 0,60x1,70x0,90 + 0,60x2,10x0,90) - COZINHA (recepção louças/ lavagem)
- GRANITO CINZA ANDORINHA - esp. 2 cm - 1x (0,50x1,67x0,90) - LAVANDERIA

ESQUADRIAS**

- PORTAS DE ALUMÍNIO NATURAL
- PORTAS EM MADEIRA COM PINTURA
- JANELAS DE ALUMÍNIO NATURAL

DIVISÓRIAS*

- GRANITO CINZA ANDORINHA - esp. 20 mm - SANITÁRIOS E VESTIÁRIOS ALUNOS
- DIVISÓRIA ARTICULADA EM MDF COM LAMINADO MELAMÍNICO CINZA

ESCANINHOS - EC* (LxCxH: medidas em metro)

- MDF REV. COM LAMINADO MELAMÍNICO BRANCO - 5x (0,50x3,65x1,80) SALAS DE AULA

PRATELEIRA - PT** (LxCxH: medidas em metro, a altura refere-se a distância do piso)

- GRANITO CINZA ANDORINHA - espessura 2 cm - 1x (0,40x1,67x1,50) - LAVANDERIA
- GRANITO CINZA ANDORINHA - espessura 2 cm - 1x (0,40x2,05x0,45) - DML/ UTILENSÍLIOS
- GRANITO CINZA ANDORINHA - espessura 2 cm - 8x (0,50x1,42x0,45) - UTILENSÍLIOS
- GRANITO CINZA ANDORINHA - espessura 2 cm - 8x (0,40x1,50x0,45) - DESPENSA
- GRANITO CINZA ANDORINHA - espessura 2 cm - 4x (0,40x2,65x0,45) - DESPENSA
- GRANITO CINZA ANDORINHA - espessura 2 cm - 4x (0,40x3,02x0,45) - DESPENSA

BANCO - BC* (LxCxH: medidas em metro)

- BANCO: ALVENARIA/ ASSENTO: CONCRETO PRÉ-MOLDADO - 8x (0,50x3,50x0,45) - HALL S. AULA, PÁTIO
- BANCO: ALVENARIA/ ASSENTO: CONCRETO PRÉ-MOLDADO - 3x (0,50x0,60x0,45) - PLAY_PÁTIO, CIRCUL.
- BANCO: ALVENARIA REVESTIDO COM PASTILHA CERÂMICA - 2x (0,40x1,00x0,45) - VESTIÁRIOS FUNC.
- BANCO: ALVENARIA REVESTIDO COM PASTILHA CERÂMICA - 2x (0,40x2,00x0,45) - VESTIÁRIOS ALUNO
- BANCO: ALVENARIA REVESTIDO COM PASTILHA CERÂMICA - 1x (0,40x0,85x0,45) - SANIT. MAS. ALUNO
- BANCO: ALVENARIA REVESTIDO COM PASTILHA CERÂMICA - 1x (0,40x2,65x0,45) - SANIT. FEM. ALUNO

OBSERVAÇÕES:
 * VER AMPLIAÇÕES E DETALHES ESPECÍFICOS
 ** DISTÂNCIA ENTRE PARTIÇÕES MULTIPILAS= 0,40m
 *** VER MAPA DE ESQUADRIAS

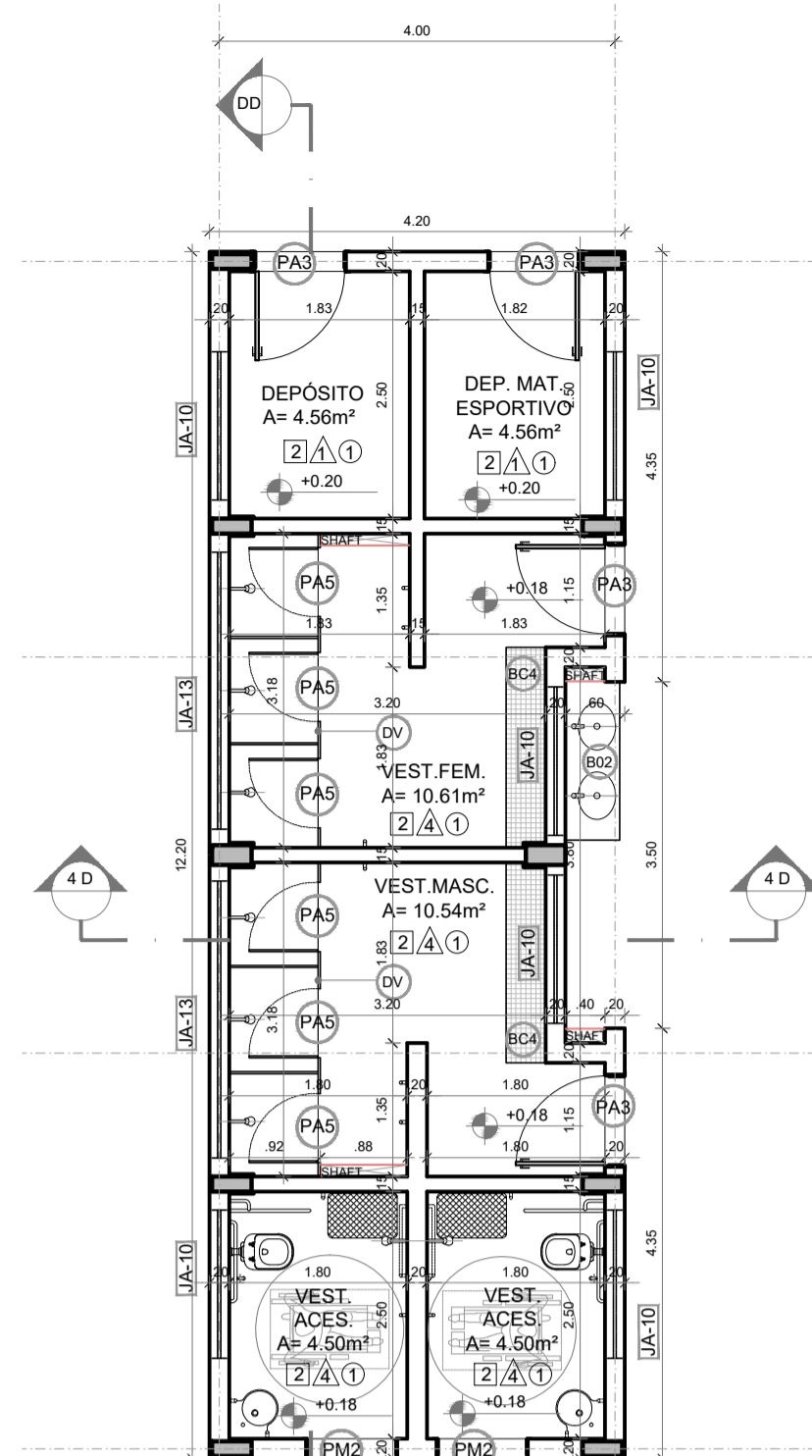

1 PLANTA BAIXA
ESCALA 1/75

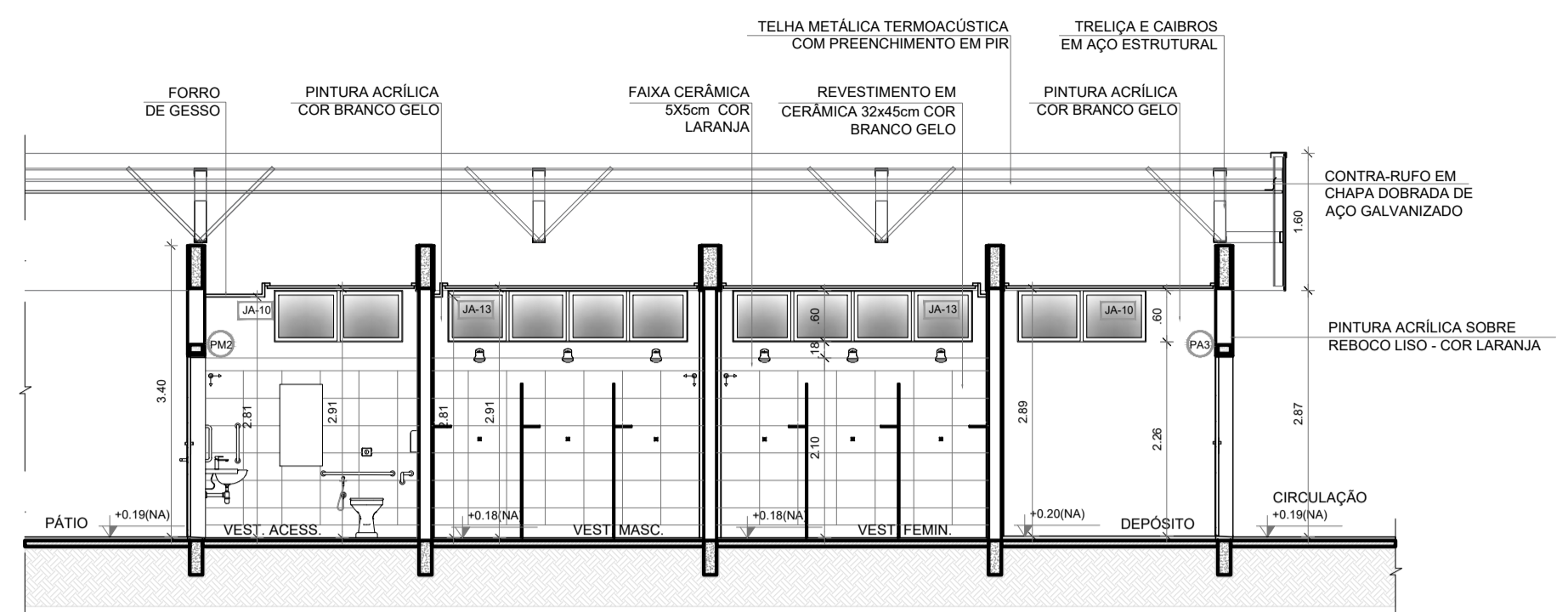

2 CORTE DD
ESCALA 1/75

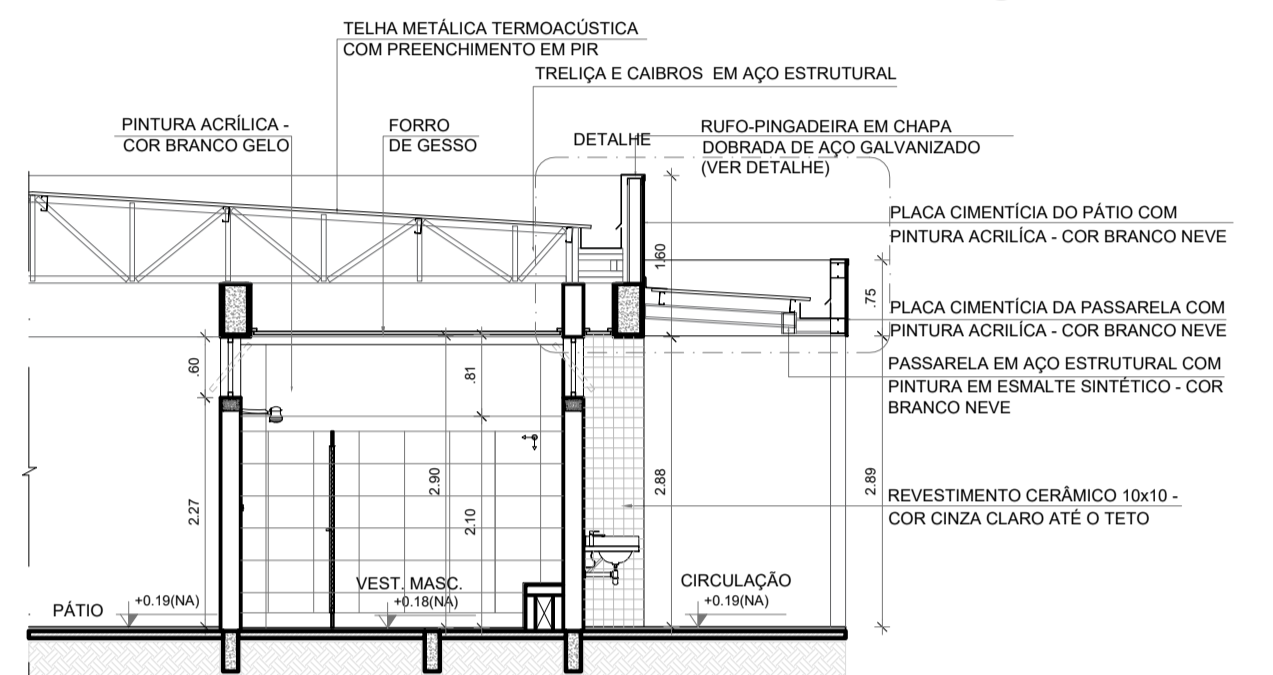

3 CORTE 4D
ESCALA 1/75

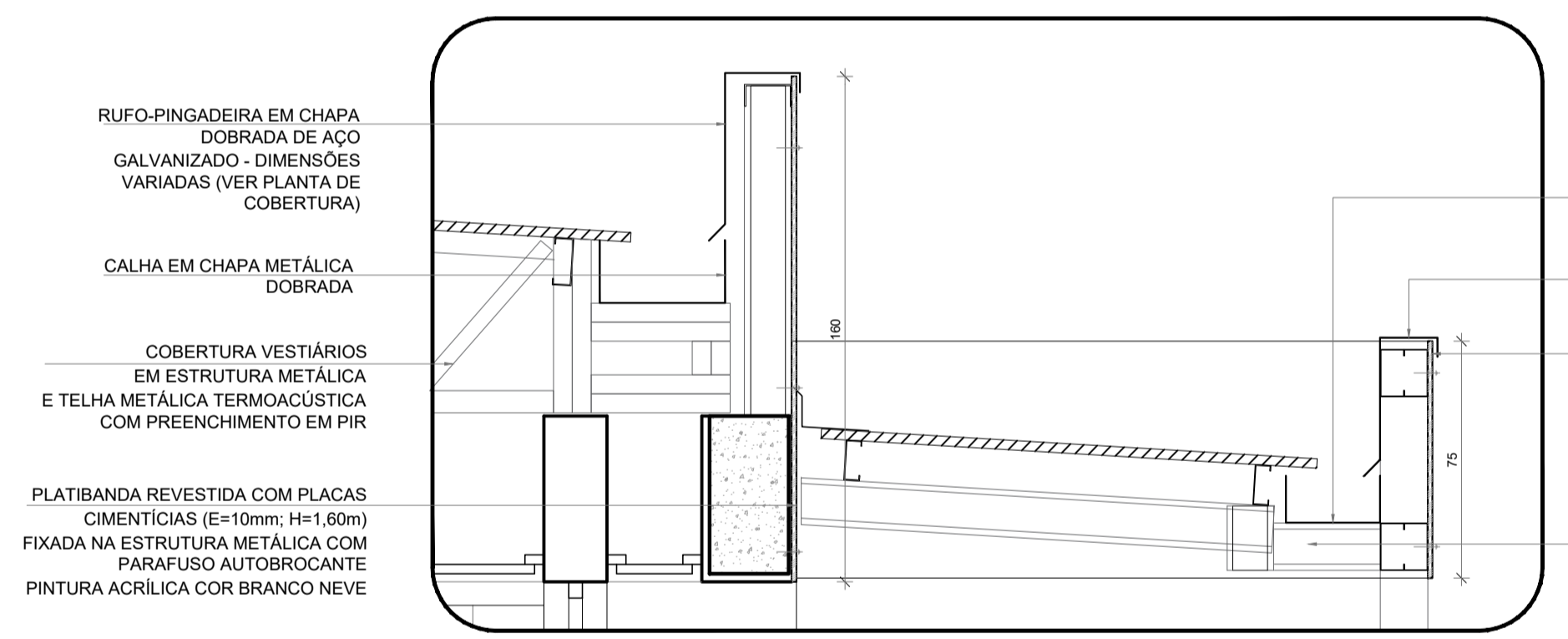

4 DETALHE PASSARELA - CALHAS E RUFOS
ESCALA 1/25

ESPECIFICAÇÕES	
PAREDE	PISO
1 - PINTURA ACRÍLICA COR BRANCO GELO SOBRE MASSA CORRIDA	1 - GRANITINA COM JUNTAS PLÁSTICAS A CADA 1,00m
2 - PINTURA ACRÍLICA COR BRANCO GELO COM RODAMIEJO DE MADEIRA (15cm) FIXADO À 0,60m DO PISO (ver alturas nas ampliações)	2 - CERÂMICA 45x45 cm, PEI 5, COR BRANCO GELO, ANTIDERRAPANTE
3 - CERÂMICA COR BRANCO GELO DO PISO AO TETO	3 - CONCRETO DESEMPENADO COM JUNTAS PLÁSTICAS A CADA 1,00m
4 - CERÂMICA COR BRANCO GELO COM FAIXA DE PASTILHA CERÂMICA COR LARANJA NA PARTE INFERIOR E SUPERIOR, ACIMA PINTURA ACRÍLICA COR BRANCO GELO (ver alturas nas ampliações)	4 - CONCRETO DESEMPENADO ACABAMENTO LISO E JUNTAS PLÁSTICAS A CADA 1,00m
5 - PASTILHA CERÂMICA COR CINZA DO PISO AO TETO	5 - BLOCO INTERTRAVADO DE CONCRETO
6 - PASTILHA CERÂMICA COR CINZA ATÉ H=0,90m, ACIMA PINTURA ACRÍLICA COR CINZA CLARO (ver ampliações)	6 - PISO GRAMA DE CONCRETO
7 - PINTURA ACRÍLICA COR CINZA CLARO SOBRE REBOCO LISO	7 - AREIA
8 - PINTURA ACRÍLICA COR LARANJA SOBRE REBOCO LISO	8 - GRAMADO
	9 - PISO INDUSTRIAL POLIDO EM CONCRETO ARMADO
	TETO
	1 - FORRO DE GESSO ACARTONADO COM MASSA CORRIDA E PINTURA PVA COR BRANCO NEVE
	2 - FORRO EM FIBRA MINERAL REMOVÍVEL COM ESTRUTURA DE ALUMÍNIO NATURAL
	3 - FORRO METÁLICO COLMEIA
	4 - LAJE DE CONCRETO

LEGENDA	
BANCADAS - B* (LxCxH: medidas em metro)	DIVISÓRIAS*
(B01) GRANITO CINZA ANDORINHA - esp. 2 cm - 5x (0,50x3,60x0,80) - SALAS DE AULA	(D01) GRANITO CINZA ANDORINHA - esp. 20 mm - SANITÁRIOS E VESTIÁRIOS ALUNOS
(B02) GRANITO CINZA ANDORINHA - esp. 2 cm - 2x (0,55x1,60x0,80) - LAVA-MÃOS PÁTIO E VEST. ALUNOS	(D02) DIVISÓRIA ARTICULADA EM MDF COM LAMINADO MELAMÍNICO CINZA
(B03) GRANITO CINZA ANDORINHA - esp. 2 cm - 3x (0,55x2,40x0,80) - SANITÁRIOS ALUNOS E REFEITÓRIO	ESCANINHOS - EC* (LxCxH: medidas em metro)
(B04) GRANITO CINZA ANDORINHA - esp. 2 cm - 1x (0,50x2,40x0,80) - SALA REUNIÃO PROFESSORES	(E01) MDF COM LAMINADO MELAMÍNICO BRANCO - 5x (0,50x3,65x1,80) SALAS DE AULA
(B05) GRANITO CINZA ANDORINHA - esp. 2 cm - 2x (0,35x0,95x0,75) - SANITÁRIO PCD ADULTOS	PRATELEIRA - PT** (LxCxH: medidas em metro, a altura refere-se a distância do piso)
(B06) GRANITO CINZA ANDORINHA - esp. 2 cm - 1x (0,50x2,00x0,90) - VESTIÁRIOS FUNCIONÁRIOS	(P01) GRANITO CINZA ANDORINHA - espessura 2 cm - 1x (0,40x1,67x1,50) - LAVANDERIA
(B07) GRANITO CINZA ANDORINHA - esp. 2 cm - 1x (0,50x2,00x0,90) - COPA	(P02) GRANITO CINZA ANDORINHA - espessura 2 cm - 8x (0,40x2,05x0,45) - DMU/UTENSÍLIOS
(B08) GRANITO CINZA ANDORINHA - esp. 2 cm - 1x (0,70x3,85x0,90) - VARANDA DE SERVIÇO	(P03) GRANITO CINZA ANDORINHA - espessura 2 cm - 8x (0,50x1,42x0,45) - UTENSÍLIOS
(B09) GRANITO CINZA ANDORINHA - esp. 2 cm - 1x (0,60x3,20x0,90 + 0,60x3,80x0,90 + 0,60x3,20x0,90) - COZINHA (verduras e carnes)	(P04) GRANITO CINZA ANDORINHA - espessura 2 cm - 8x (0,40x1,50x0,45) - DESPENSA
(B10) GRANITO CINZA ANDORINHA - esp. 2 cm - 1x (0,90x1,35) - COZINHA (cocção)	(P05) GRANITO CINZA ANDORINHA - espessura 2 cm - 4x (0,40x2,85x0,45) - DESPENSA
(B11) GRANITO CINZA ANDORINHA - esp. 2 cm - 1x (0,60x3,20x0,90 + 0,60x1,10x0,90) - COZINHA (sucos)	(P06) GRANITO CINZA ANDORINHA - espessura 2 cm - 4x (0,40x2,85x0,45) - DESPENSA
(B12) GRANITO CINZA ANDORINHA - esp. 2 cm - 1x (0,60x3,80x0,90 + 0,60x3,52x0,90 + 0,60x2,10x0,90 + 0,60x3,50x0,90) - COZINHA (distribuição)	BANCO - BC* (LxCxH: medidas em metro)
(B13) GRANITO CINZA ANDORINHA - esp. 2 cm - 1x (0,60x2,90x0,90 + 0,60x1,70x0,90 + 0,60x2,10x0,90 + 0,60x2,05x0,90) - COZINHA (recepção lousa/lavagem)	(BC01) BANCO ALVENARIA/ASSENTO: CONCRETO PRÉ-MOLDADO - 5x (0,50x3,50x0,45) - HALL S. AULA, PÁTIO
(B14) GRANITO CINZA ANDORINHA - esp. 2 cm - 1x (0,50x1,67x0,90) - LAVANDERIA	(BC02) BANCO ALVENARIA/ASSENTO: CONCRETO PRÉ-MOLDADO - 3x (0,50x6,00x0,45) - PLAY, PÁTIO, CIRCUL.
ESQUADRIAS**	(BC03) BANCO ALVENARIA REVESTIDO COM PASTILHA CERÂMICA - 2x (0,40x1,00x0,45) - VESTIÁRIOS FUNC.
(E01) PORTAS DE ALUMÍNIO NATURAL	(BC04) BANCO ALVENARIA REVESTIDO COM PASTILHA CERÂMICA - 2x (0,40x2,00x0,45) - VESTIÁRIOS ALUNO
(E02) PORTAS EM MADEIRA COM PINTURA	(BC05) BANCO ALVENARIA REVESTIDO COM PASTILHA CERÂMICA - 1x (0,40x0,85x0,45) - SANIT. MAS. ALUNO
(E03) JANELAS DE ALUMÍNIO NATURAL	(BC06) BANCO ALVENARIA REVESTIDO COM PASTILHA CERÂMICA - 1x (0,40x2,85x0,45) - SANIT. FEM. ALUNO

OBSERVAÇÕES:
* VER AMPLIAÇÕES E DETALHES ESPECÍFICOS
** DISTÂNCIA ENTRE PRATELEIRAS MÚLTIPLAS= 0,40m
*** VER MAPA DE ESQUADRIAS

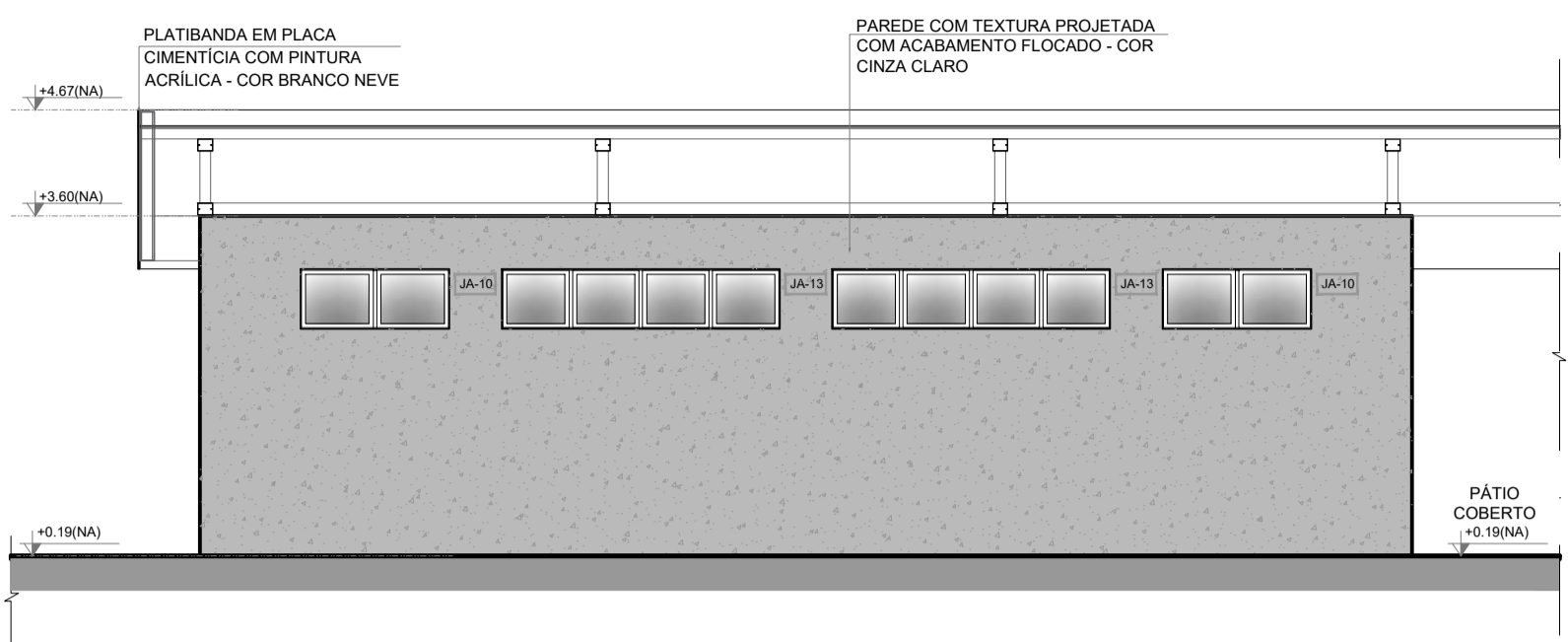

5 FACHADA 1D
ESCALA 1/75

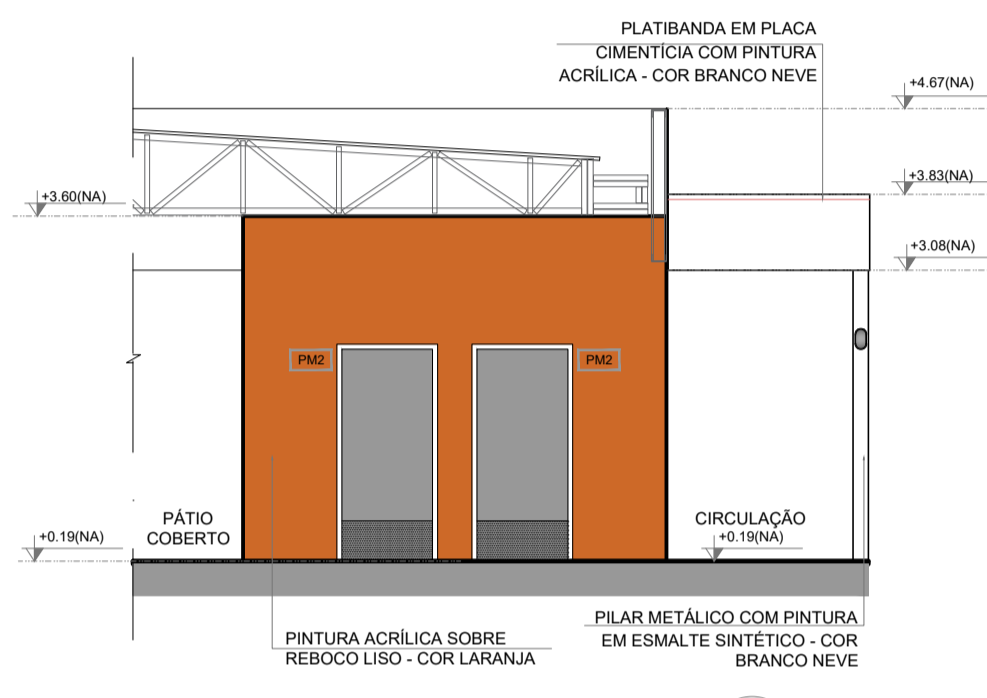

6 FACHADA 2D
ESCALA 1/75

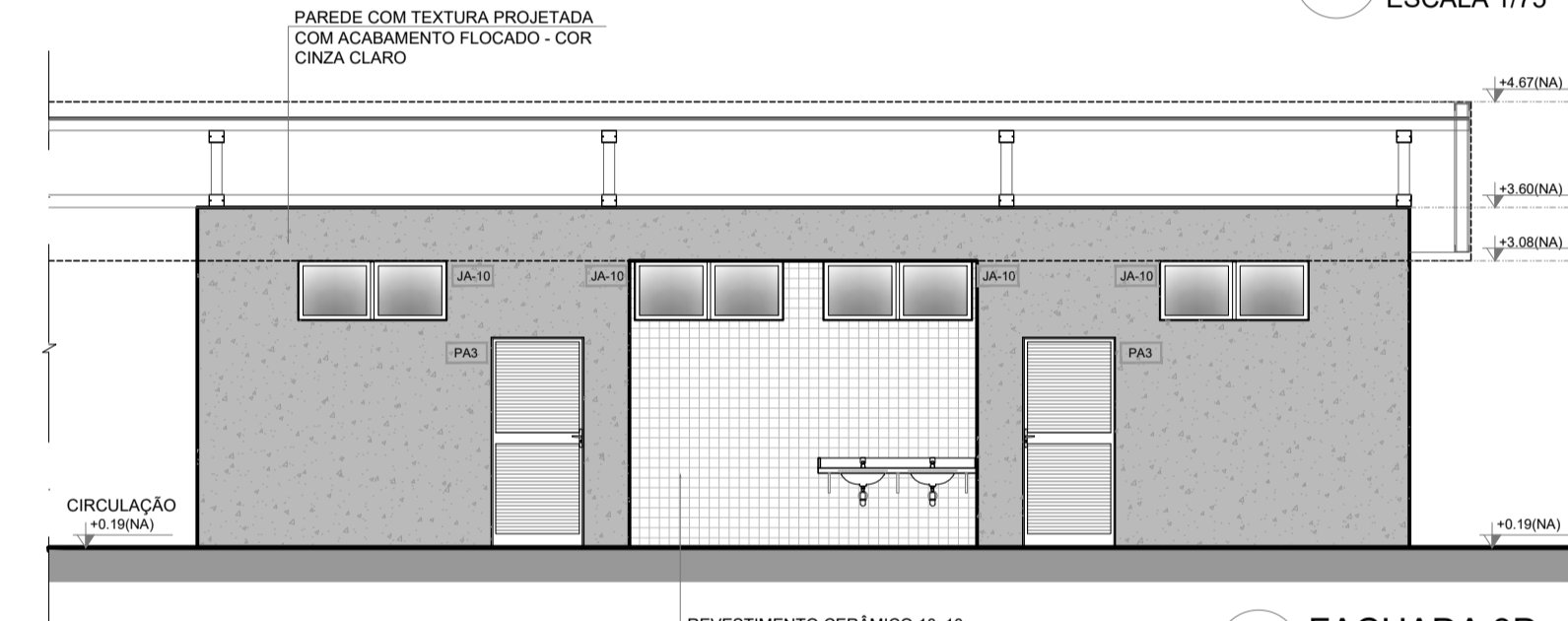

7 FACHADA 3D
ESCALA 1/75

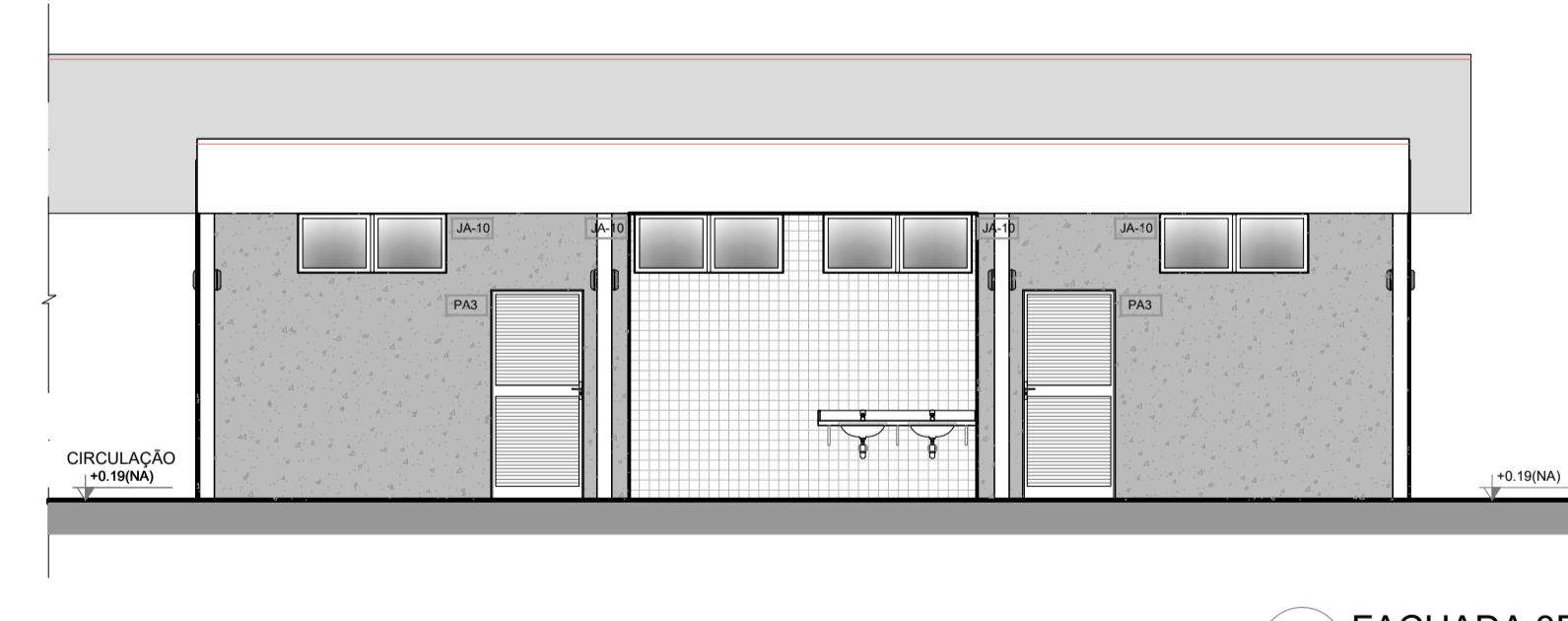

8 FACHADA 3D
ESCALA 1/75



9 FACHADA 4D
ESCALA 1/75

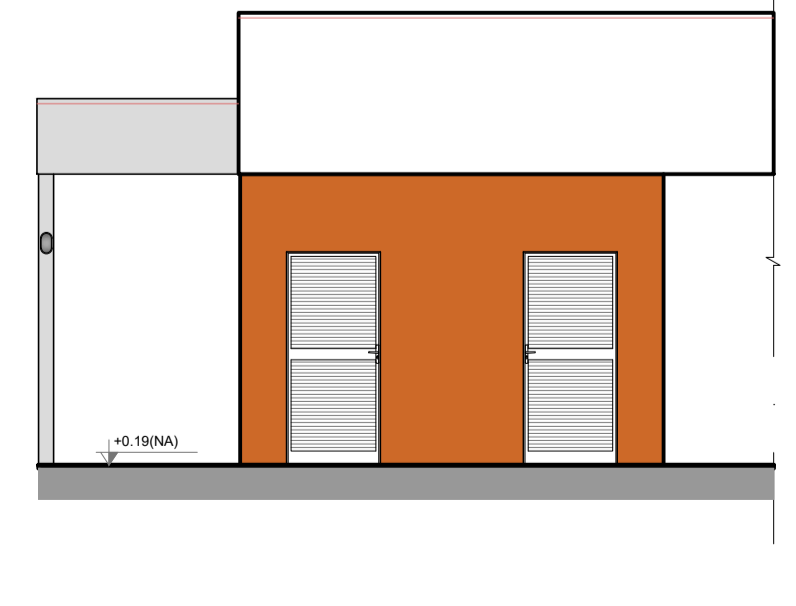

10 FACHADA 4D
ESCALA 1/75

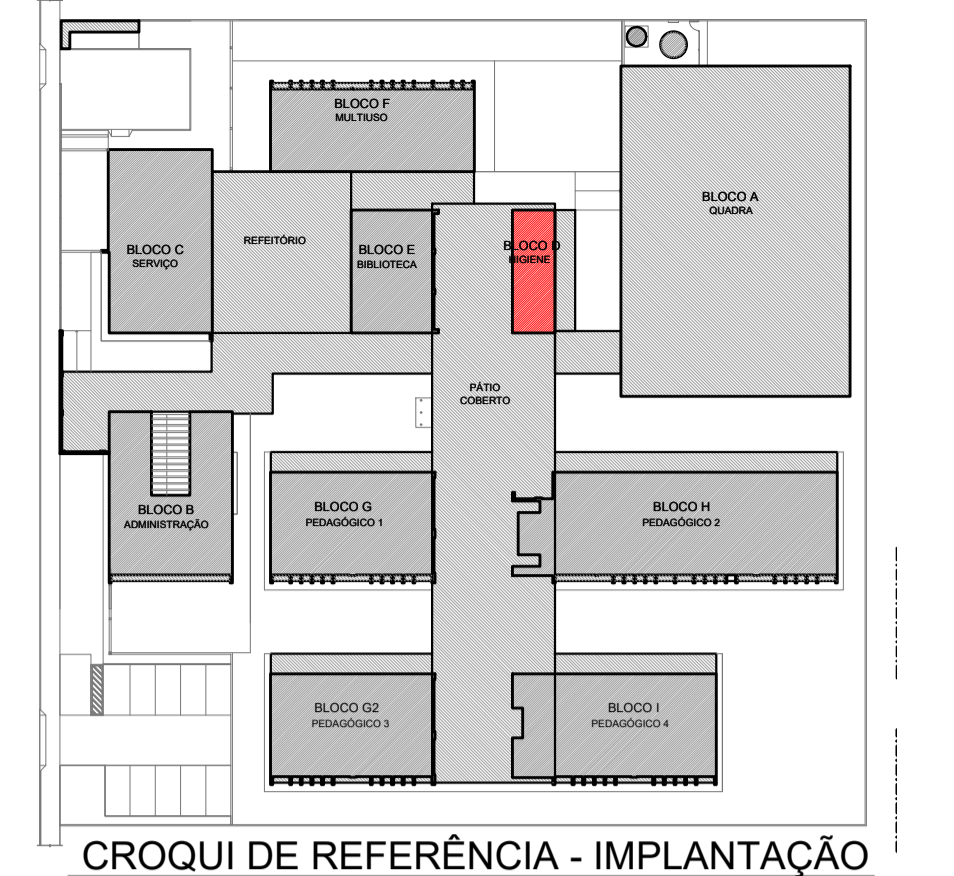

CROQUI DE REFERÊNCIA - IMPLANTAÇÃO

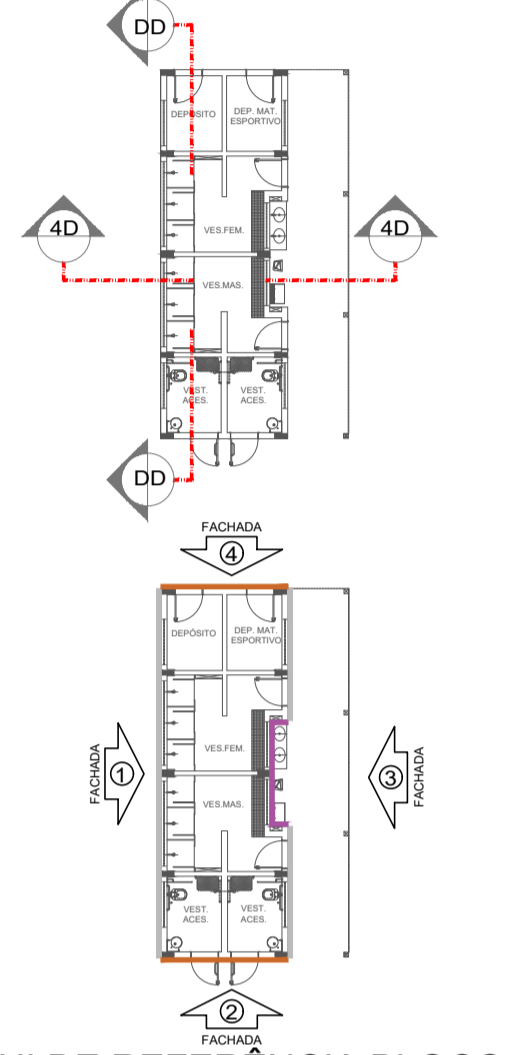

CROQUI DE REFERÊNCIA BLOCO

NOTAS
- MEDIDAS E NÍVEIS EM METROS;
- VERIFICAR POSIÇÃO EXATA DOS PILARES NO PROJETO ESTRUTURAL;
- VERIFICAR DETALHES CONSTRUTIVOS PERTINENTES NAS PRANCHAS DE DETALHAMENTO;
- EM CASO DE CONFLITO DE INFORMAÇÕES ENTRE O PROJETO GRÁFICO E O MEMORIAL DESCRITIVO, PREVALECE A INFORMAÇÃO CONTIDA NOS DESENHOS;
- ALTERAÇÕES NESTE PROJETO SOMENTE COM AUTORIZAÇÃO EXPRESSA DO FNDE.

REFERÊNCIAS:
- PLANILHA DE QUANTITATIVOS;
- MEMORIAL DESCRITIVO E ESPECIFICAÇÕES TÉCNICAS (MARCAS/FABRICANTES DE MATERIAIS RELACIONADOS AOS PROJETOS CONSTITUEM-SE APENAS COMO REFERÊNCIA. O FNDE NÃO DIRECIONA A ESCOLHA DE MARCAS E NÃO MANTÉM CADASTRO DE FABRICANTES).

LEGENDA SIMBOLÓGICA	
	GRADIL METÁLICO PARA JARDIM VERTICAL
	PASTILHA CERÂMICA (10x10) - COR CINZA CLARO, ACABAMENTO ACETINADO (ATÉ O TETO)
	PASTILHA CERÂMICA (10x10) - COR CINZA CLARO, ACABAMENTO ACETINADO (H= 0,90m) + PINTURA ACRÍLICA SOBRE REBOCO LISO - COR CINZA CLARO (ACIMA DE 0,90m)
	TEXTURA PROJETADA COM ACABAMENTO FLOCADO - COR BRANCO NEVE
	TEXTURA PROJETADA COM ACABAMENTO FLOCADO - COR CINZA CLARO
	TEXTURA PROJETADA COM ACABAMENTO FLOCADO - COR CINZA ESCURO
	PINTURA ACRÍLICA SOBRE REBOCO LISO - COR LARANJA
	PINTURA ACRÍLICA SOBRE REBOCO LISO - COR CINZA CLARO

Nº	DATA	DESCRIÇÃO
CONTROLE DE REVISÕES		

FNDE <small>Fundo Nacional de Desenvolvimento da Educação</small>		MINISTÉRIO DA EDUCAÇÃO
PROJETO PADRÃO - FNDE		
PROPRIETÁRIO: ..		
ENDEREÇO:		
MUNICÍPIO - UF:		
PROPRIETÁRIO		
RESP. TÉCNICO	CREA	
AUTOR DO PROJETO	CAU	
DLFO	CREA	
	RA	

OBSERVAÇÕES:		
--------------	--	--

ESCOLA 9 SALAS DE AULA - MODELO TÉRREO			
PROJETO DE ARQUITETURA			
COORDENAÇÃO CGEST - Coordenação Geral de Infraestrutura Educacional	PLANTA BAIXA, CORTES DETALHE E FACHADAS BLOCO D - HIGIENE		ARQ
REVISÃO R.00	ESCALA INDICADA	PRANCHA 21/49	
FORMATO A1 (841x594)	DATA EMISSÃO JANEIRO/2021		

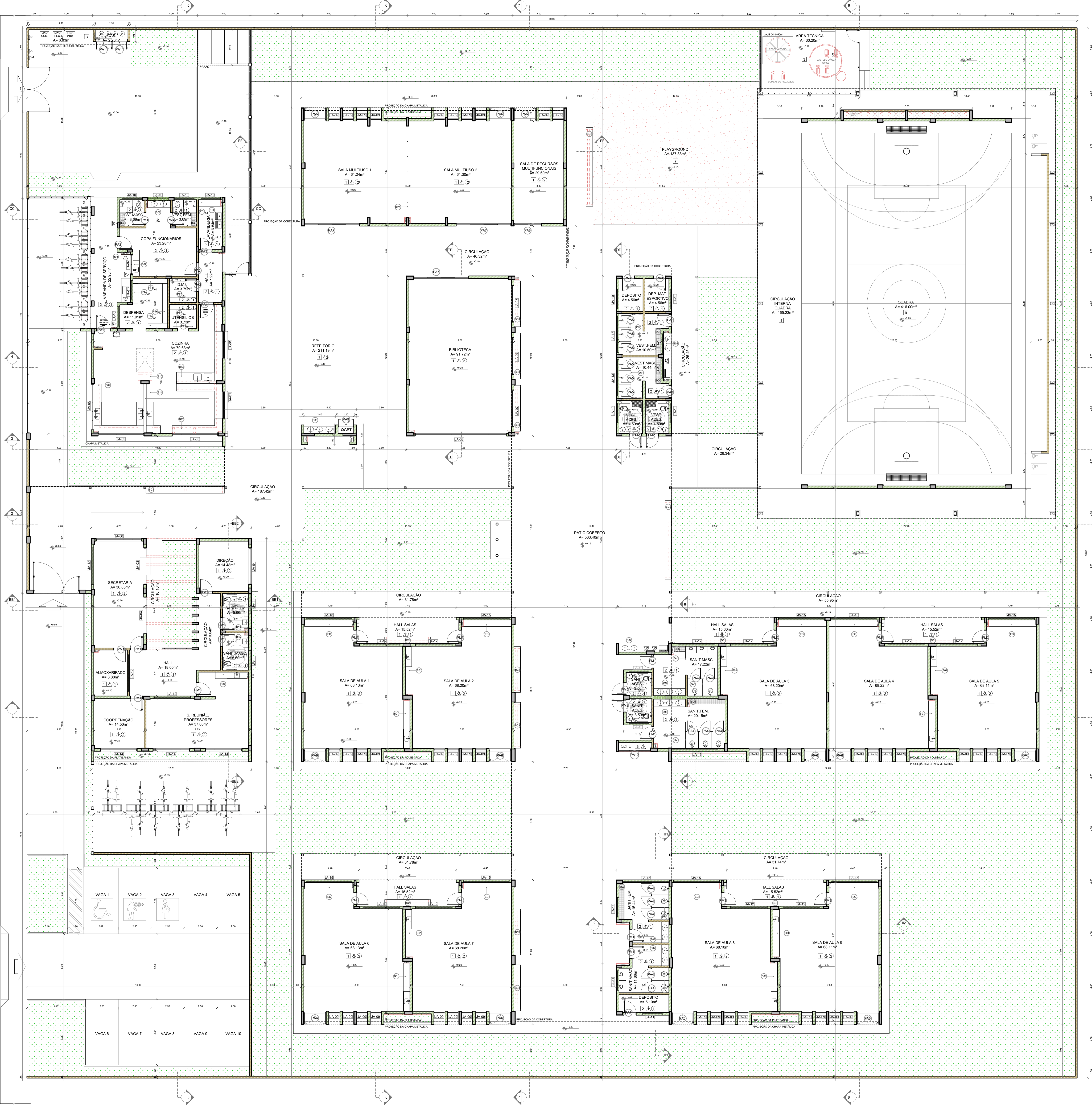

NOTAS

- MEDIDAS E NÍVEIS EM METROS.
- VERIFICAR POSIÇÃO EXATA DOS PILARES NO PROJETO ESTRUTURAL.
- VERIFICAR DETALHES CONSTRUTIVOS PERTINENTES NAS PRANCHAS DE DETALHAMENTO.
- EM CASO DE CONFLITO DE INFORMAÇÕES ENTRE O PROJETO GRÁFICO E O MEMORIAL DESCRITIVO, PREVALECE A INFORMAÇÃO CONTEIDA NOS DESENHOS.
- ALTERAÇÕES NESTE PROJETO SOMENTE COM AUTORIZAÇÃO EXPRESSA DO FNDE.

REFERÊNCIAS

- PLANILHA DE QUANTITATIVOS
- MEMORIAL DESCRITIVO E ESPECIFICAÇÕES TÉCNICAS (MARCAS/FABRICANTES DE MATERIAS RELACIONADOS AOS PROJETOS CONSTITUEM SE APENAS COMO REFERÊNCIA. O FNDE NÃO DIRECIONA A ESCOLHA DE MARCAS E NÃO MANTÉM CADASTRO DE FABRICANTES.

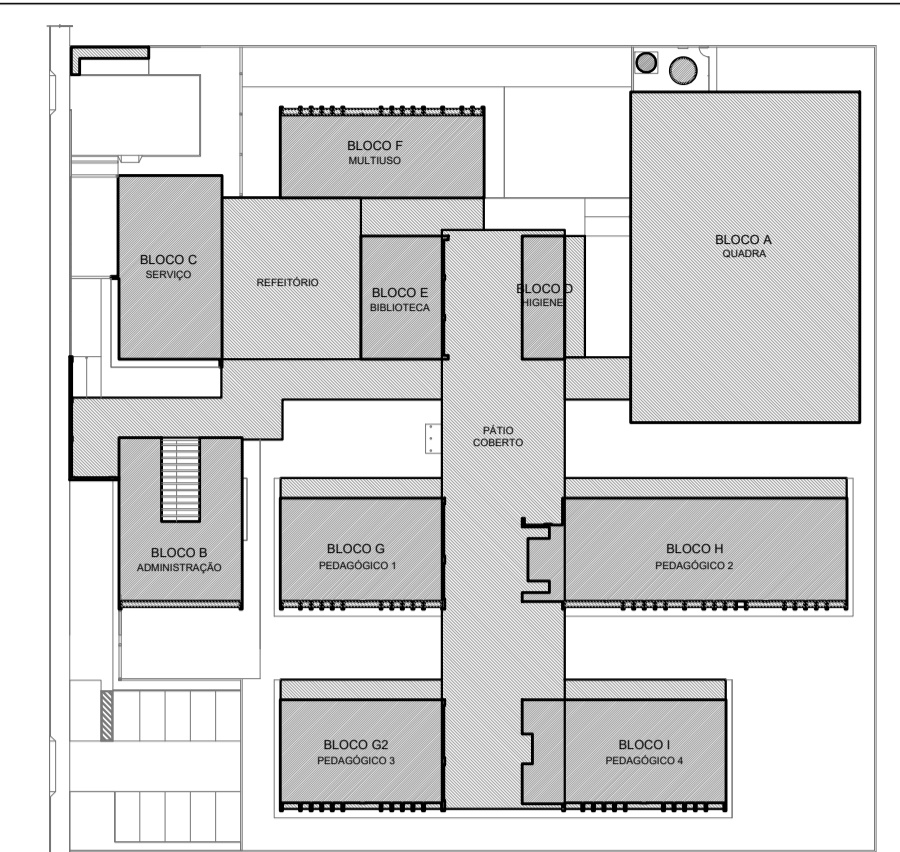

CROQUI DE REFERÊNCIA

MAPA DE ESQUADRIAS - PORTAS

PORTAS DE ALUMÍNIO NATURAL

Ref.	Quantidade	Dimensões	Tipologia	Folhas	Áreas
01	02	100 x 210	de vidro + veneziana	01	Cozinha
02	02	90 x 210	de vidro + veneziana	01	Copa dos funcionários
03	02	90 x 210	de vidro + veneziana	01	D.M.L., Lavanderia, Vestiários alunos, Depósitos
04	10	90 x 165	de vidro + veneziana	01	Sanitários alunos
05	08	90 x 165	de vidro + veneziana	01	Vestiários alunos
06	12	170 x 215 + 70	de vidro + veneziana superior	02	Salas de aula, Salas multifunção, Sala de recursos mult.
07	03	420 x 215 + 70	de vidro + veneziana superior	04	Salas multifunção, Biblioteca
08	01	210 x 215 + 70	de vidro + veneziana superior	02	Sala de recursos
09	01	120 x 210 + 65	de vidro + veneziana superior	02	Quarto eletrônico
10	01	240 x 230	de vidro + veneziana superior	03	Quarto eletrônico
11	02	120 x 170	de vidro + veneziana superior	02	Depósito de gás

PORTAS EM MADEIRA COM PINTURA

Ref.	Quantidade	Dimensões	Tipologia	Folhas	Áreas
12	11	80 x 210	de vidro + veneziana superior	01	Vest. Funcionários, Secretaria, Direção, Coordenação, Almoxarifado, Sala multifunção, Sanitários alunos
13	06	80 x 210	de vidro + veneziana superior	01	Sanitários PCID, Vestiários PCID
14	09	80 x 210	de vidro + veneziana superior	01	Salas de aula

MAPA DE ESQUADRIAS - JANELAS

JANELAS DE ALUMÍNIO NATURAL

Ref.	Quantidade	Dimensões	Tipologia	Área (m²)	Perímetro (m)	Áreas
01	02	210 x 130	inter-travessaria	2,73	5,46	Cozinha
02	01	180 x 140	inter-travessaria	2,52	5,04	Copa
03	01	280 x 205	inter-travessaria	5,74	5,74	Secretaria
04	02	280 x 185	inter-travessaria	5,18	10,36	Secretaria, Direção
05	03	300 x 185	inter-travessaria	5,47	10,42	Cozinha
06	01	300 x 170	inter-travessaria	4,90	4,90	Biblioteca
07	03	280 x 220	inter-travessaria	6,16	15,32	Biblioteca
08	01	700 x 220	inter-travessaria	20,30	20,30	Biblioteca
09	06	80 x 210	inter-travessaria	1,68	15,88	Salas de aula, Salas multifunção, Sala de recursos
10	14	150 x 80	maximizar	0,90	12,60	Depositos, Lavand., Vest. Func., Sanit. PCID alunos, Vest. PCID alunos, Sanitários PCID, Dep. M., Dep. M. exp.
11	05	150 x 80	maximizar	1,20	6,00	Sanitários PCID adultos, Sanitários alunos
12	13	280 x 80	maximizar	2,24	29,12	Almox., Almoxif., Dep. M., Dep. M. exp., Sanit. alunos, Dep. M.
13	02	280 x 80	maximizar	1,68	3,36	Vestiários alunos
14	03	280 x 185	maximizar	5,18	15,54	Coordenação, Sala de reunião/multiuso
15	11	100 x 80	maximizar	2,20	15,00	Salas de aula, Sanitários alunos

- LEGENDA**
- BANCADAS - B'** (L=0,40m - medidas em metro)
- GRANITO CINZA ANDORRINA - esp. 2 cm - B' (0,20x0,20x0,20) - SALAS DE AULA
 - GRANITO CINZA ANDORRINA - esp. 2 cm - B' (0,19x0,19x0,19) - LAVABOS, SANIT. E VEST. ALUNOS
 - GRANITO CINZA ANDORRINA - esp. 2 cm - B' (0,19x0,19x0,19) - SANITÁRIOS ALUNOS E REFEITÓRIO
 - GRANITO CINZA ANDORRINA - esp. 2 cm - B' (0,20x0,20x0,20) - SALAS REUNIÃO PROFESSORES
 - GRANITO CINZA ANDORRINA - esp. 2 cm - B' (0,20x0,20x0,20) - SANITÁRIOS PCID ADULTOS
 - GRANITO CINZA ANDORRINA - esp. 2 cm - B' (0,20x0,20x0,20) - VESTIÁRIOS FUNCIONÁRIOS
 - GRANITO CINZA ANDORRINA - esp. 2 cm - B' (0,20x0,20x0,20) - COZINHA
 - GRANITO CINZA ANDORRINA - esp. 2 cm - B' (0,20x0,20x0,20) - VARIANDA DE SERVIÇO
 - GRANITO CINZA ANDORRINA - esp. 2 cm - B' (0,20x0,20x0,20)
 - GRANITO CINZA ANDORRINA - esp. 2 cm - B' (0,20x0,20x0,20) - COZINHA (lavatório e forno)
 - GRANITO CINZA ANDORRINA - esp. 2 cm - B' (0,20x0,20x0,20) - COZINHA (fogão)
 - GRANITO CINZA ANDORRINA - esp. 2 cm - B' (0,20x0,20x0,20) - COZINHA (lavatório)
 - GRANITO CINZA ANDORRINA - esp. 2 cm - B' (0,20x0,20x0,20) - COZINHA (reserva de fogão)
 - GRANITO CINZA ANDORRINA - esp. 2 cm - B' (0,20x0,20x0,20) - LAVANDARIA
- DISPOSITIVOS**
- GRANITO CINZA ANDORRINA - esp. 2 cm - 20 cm - SANITÁRIOS E VESTIÁRIOS ALUNOS
 - MOF REV. LAMINADO MELAMINICO ACABAMENTO CINZA - B' (1,5x2,0x0,07) SALAS MULTIFUNÇÃO
- ESCANINHOS - EC'** (L=0,40m - medidas em metro)
- MOF REV. COM LAMINADO MELAMINICO BRANCO - B' (0,15x0,15x0,15) SALAS DE AULA
- PRATELEIRA - PT'** (L=0,40m - medidas em metro, a altura refere-se a distância do piso)
- GRANITO CINZA ANDORRINA - espessura 2 cm - B' (0,15x0,15x0,15) - LAVANDARIA
 - GRANITO CINZA ANDORRINA - espessura 2 cm - B' (0,15x0,15x0,15) - COZINHA
 - GRANITO CINZA ANDORRINA - espessura 2 cm - B' (0,15x0,15x0,15) - COZINHA (lavatório e forno)
 - GRANITO CINZA ANDORRINA - espessura 2 cm - B' (0,15x0,15x0,15) - COZINHA (fogão)
 - GRANITO CINZA ANDORRINA - espessura 2 cm - B' (0,15x0,15x0,15) - COZINHA (reserva de fogão)
 - GRANITO CINZA ANDORRINA - espessura 2 cm - B' (0,15x0,15x0,15) - LAVANDARIA
- BANCO - BC'** (L=0,40m - medidas em metro)
- BANCO ALVENARIA ASSENTO CONCRETO PREMOLDADO - 12x (0,20x0,30x0,40) - HALL S. AULA, PATIO
 - BANCO ALVENARIA ASSENTO CONCRETO PREMOLDADO - 12x (0,20x0,30x0,40) - PATIO, CAPIL
 - BANCO ALVENARIA REVESTIDO COM PASTILHA CERÂMICA - 12x (0,20x0,30x0,40) - VESTIÁRIOS ALUNOS
 - BANCO ALVENARIA REVESTIDO COM PASTILHA CERÂMICA - 12x (0,20x0,30x0,40) - VESTIÁRIOS ALUNOS
 - BANCO ALVENARIA REVESTIDO COM PASTILHA CERÂMICA - 12x (0,20x0,30x0,40) - SANIT. MAS. ALUNO
 - BANCO ALVENARIA REVESTIDO COM PASTILHA CERÂMICA - 12x (0,20x0,30x0,40) - SANIT. FEM. ALUNO
 - BANCO ALVENARIA REVESTIDO COM PASTILHA CERÂMICA - 12x (0,20x0,30x0,40) - SANIT. FEM. ALUNO
- ESPECIFICAÇÕES**
- PISO**
- GRANITO COM JUNTAS PLÁTICAS A CADA 1,00m
 - CERÂMICA BRANCA 60x60 CM COM REVESTIMENTO ANTIBACTÉRIAS
 - CONCRETO DESPINTADO COM JUNTAS PLÁTICAS A CADA 1,00m
 - CONCRETO DESPINTADO COM JUNTAS PLÁTICAS A CADA 1,00m
 - BLOCO INTERTRAVESSARIA DE CONCRETO
 - PISO GRANITE DE CONCRETO
 - GRANILHO
 - PISO INDUSTRIAL POLIDO EM CONCRETO BRANCO
- PAREDE**
- PINTURA ACRÍLICA COR BRANCO GELDO SOBRE MASSA CORRIDA
 - PINTURA ACRÍLICA COR BRANCO GELDO SOBRE FIBRA DE VIDRO (FIBRA) 150cm X 150cm DO PISO (em áreas não expostas)
 - CERÂMICA COR BRANCO GELDO SOBRE PISO DE TETO
 - CERÂMICA COR BRANCO GELDO COM FAIXA DE PASTILHA CERÂMICA COM LARANJA NA PARTE SUPERIOR, ACIMA DO NÍVEL ACOLIDA COR BRANCO GELDO EM ABRILHANTADO
 - PASTILHA CERÂMICA COR CINZA DO PISO AO TETO
 - PASTILHA CERÂMICA COR CINZA ATÉ 1,50m, ACIMA DO NÍVEL ACOLIDA COR CINZA CLARO (em áreas não expostas)
 - PINTURA ACRÍLICA COR CINZA CLARO SOBRE REBOCO LISO
 - PINTURA ACRÍLICA COR LARANJA SOBRE REBOCO LISO
- TETO**
- FIBRA DE VIDRO ACABAMENTO COM MASSA CORRIDA E PINTURA PVA COR BRANCO GELDO
 - FIBRA DE VIDRO ACABAMENTO COM MASSA CORRIDA E PINTURA PVA COR BRANCO GELDO
 - FIBRO METALICO COLMÉIA
 - LAMELA DE CONCRETO
- LEGENDA PAREDES**
- TUJO O CERÂMICO 15x15cm - espessura 25cm
 - TUJO O CERÂMICO 15x15cm - espessura 20cm
 - TUJO O CERÂMICO 15x15cm - espessura 15cm

Nº DATA DESCRIÇÃO

CONTROLE DE REVISÕES

FNDE Fundo Nacional de Desenvolvimento da Educação

MINISTÉRIO DA EDUCAÇÃO

PROJETO PADRÃO - FNDE

PROPRIETÁRIO: _____

ENGENHEIRO: _____

MUNICÍPIO - UF: _____

PROPRIETÁRIO: _____

RESP. TÉCNICO: DREA

AUTOR DO PROJETO: CAU

DEFO: _____

CREA: _____

RA: _____

OBSERVAÇÕES: _____

ESCOLA 9 SALAS DE AULA - MODELO TÉRREO

PROJETO DE ARQUITETURA

COORDENAÇÃO: GCEST - Coordenação Geral de Infraestrutura Educacional

PLANTA BAIXA

ARQ

REVISÃO: R.00

ESCALA: 1:100

PRIMEIRA: 02/49

DATA EMISSÃO: JANEIRO/2021

FORMATO: (129x96)

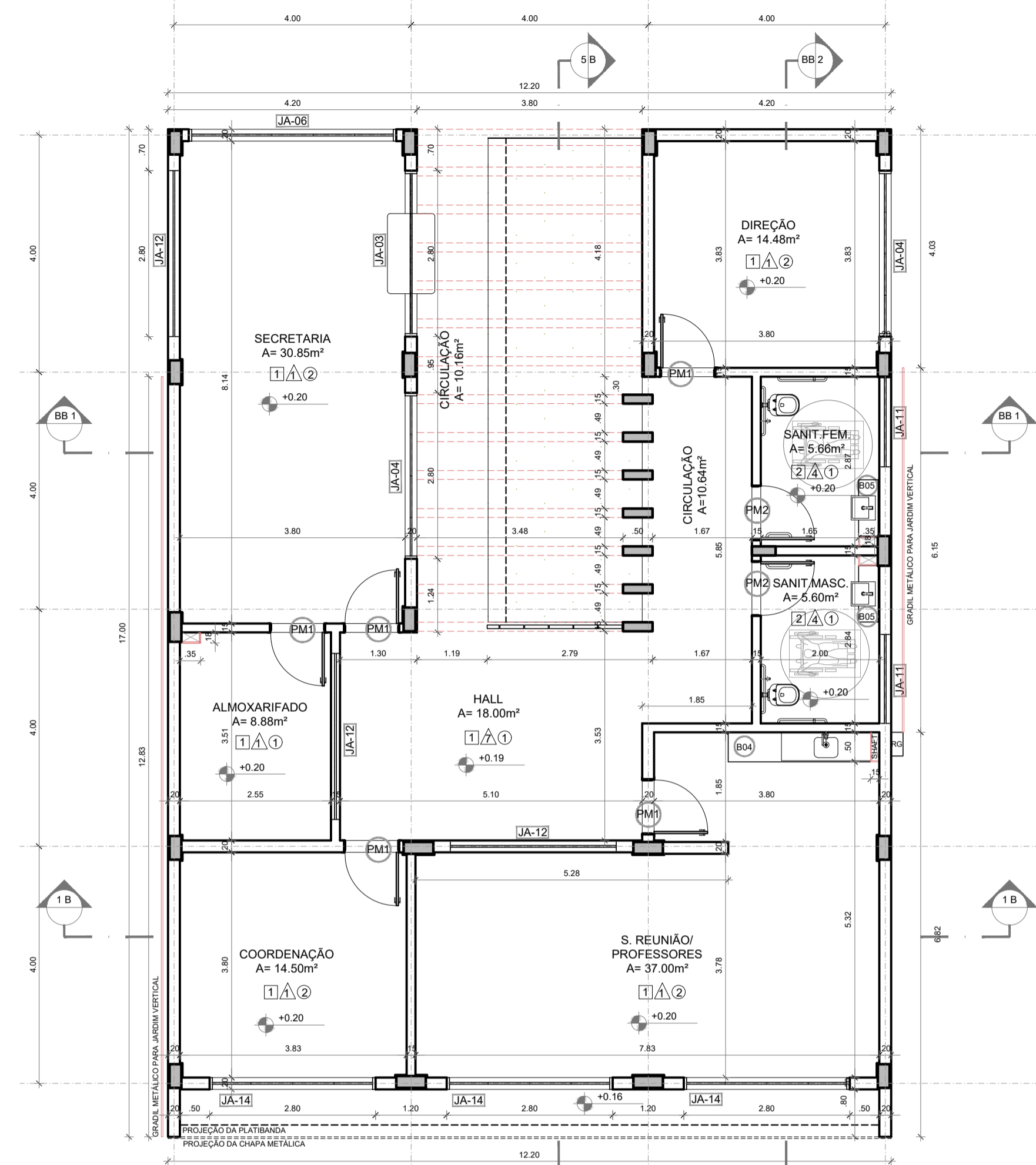

1 PLANTA BAIXA
ESCALA 1/75

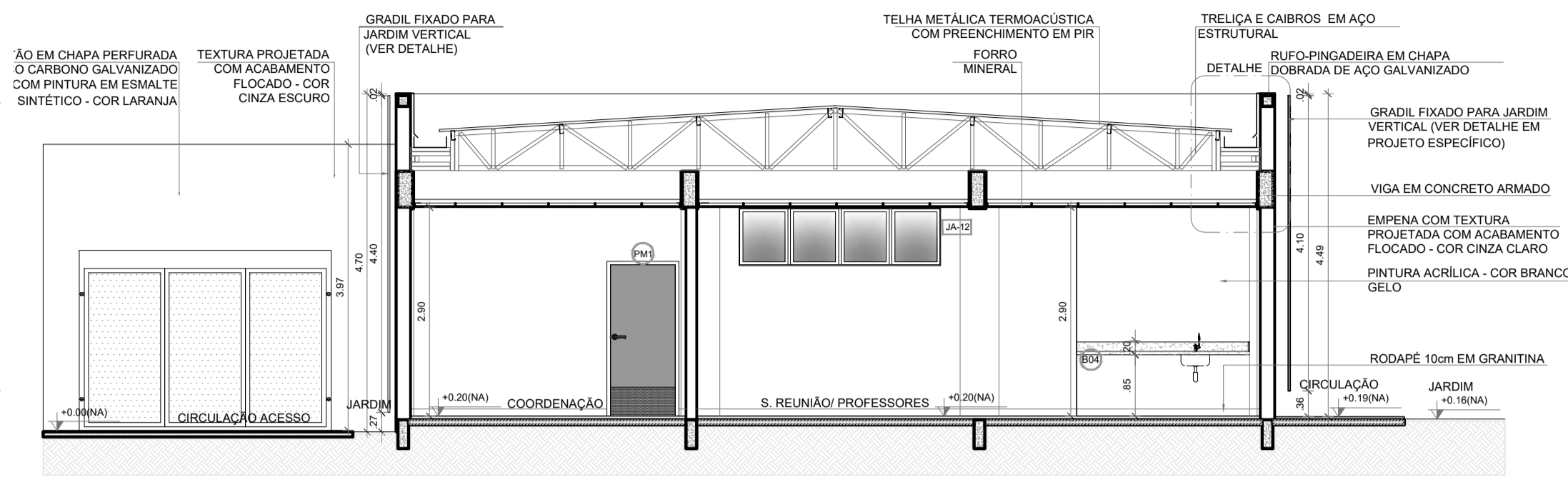

2 CORTE 1B
ESCALA 1/75

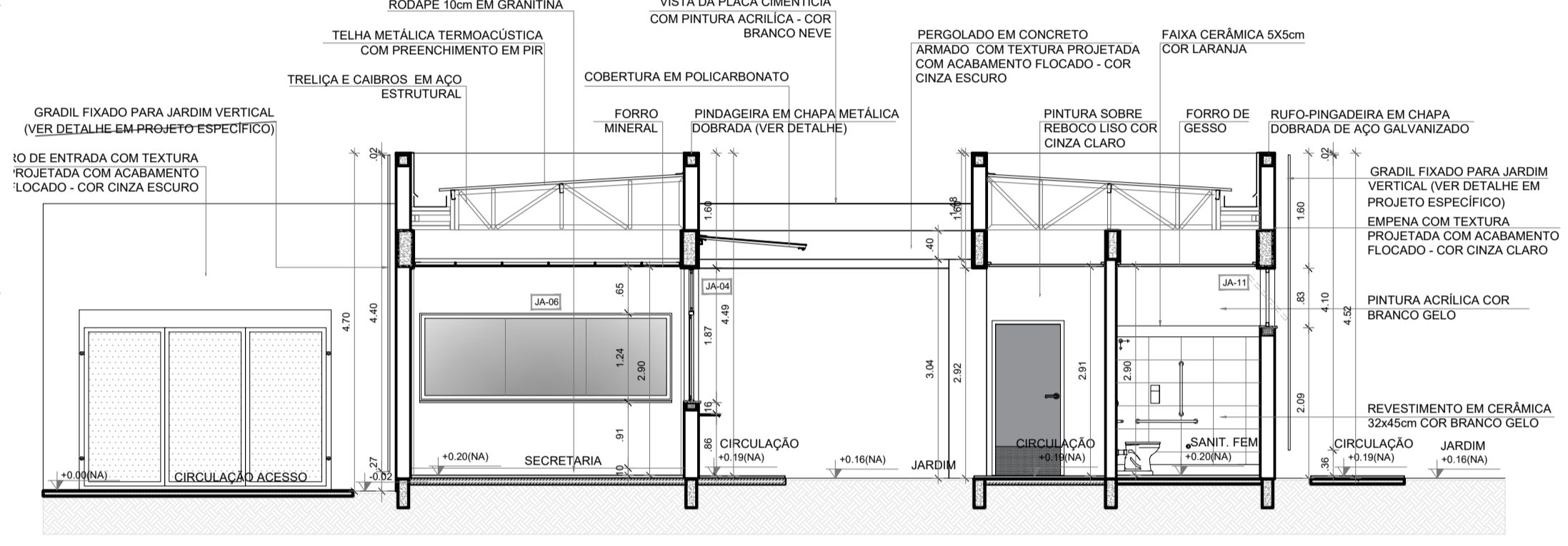

3 CORTE BB1
ESCALA 1/75

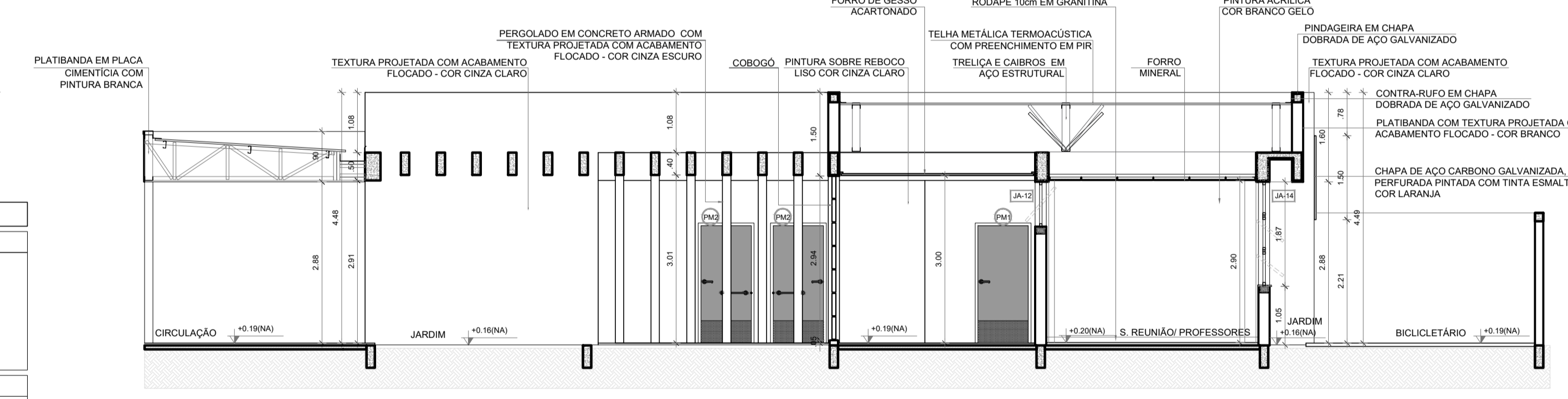

4 CORTE 5B
ESCALA 1/75

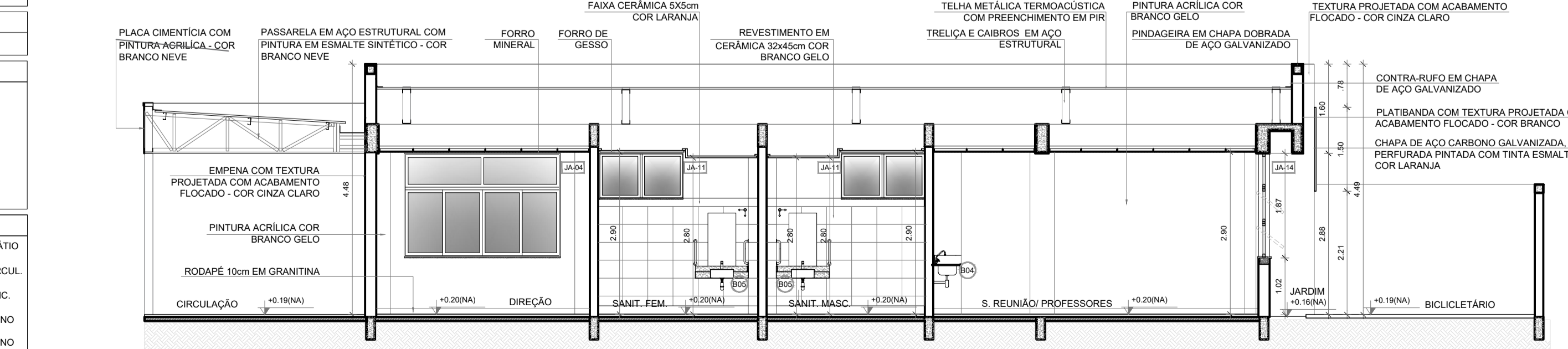

5 CORTE BB2
ESCALA 1/75

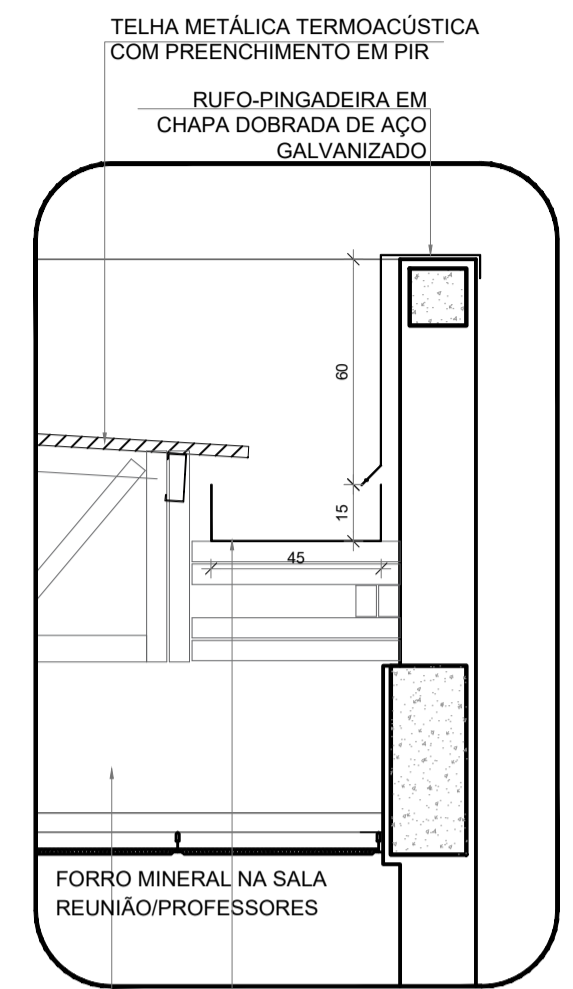

6 DETALHE - CALHA E RUFO
ESCALA 1/20



CROQUI DE REFERÊNCIA - IMPLANTAÇÃO

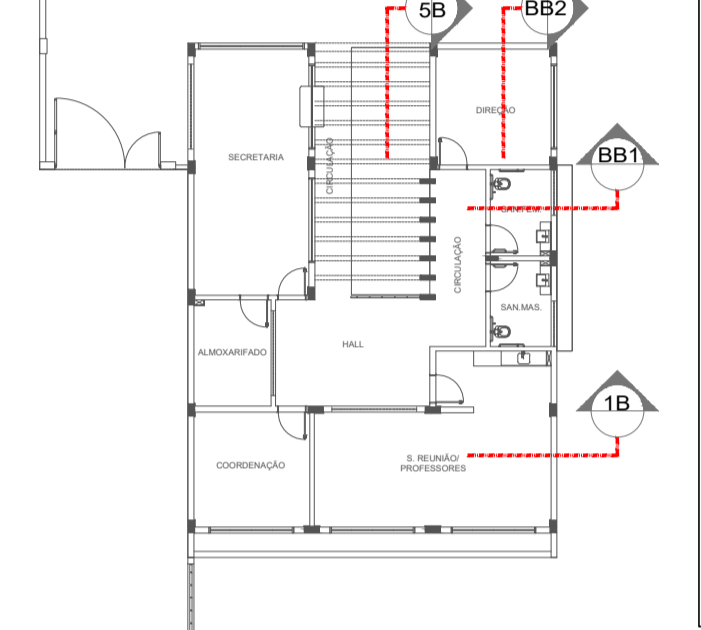

CROQUI DE REFERÊNCIA BLOCO

NOTAS

- MEDIDAS E NÍVEIS EM METROS;
- VERIFICAR POSIÇÃO EXATA DOS PILARES NO PROJETO ESTRUTURAL;
- VERIFICAR DETALHES CONSTRUTIVOS PERTINENTES NAS PRANCHAS DE DETALHAMENTO;
- EM CASO DE CONFLITO DE INFORMAÇÕES ENTRE O PROJETO GRÁFICO E O MEMORIAL DESCRITIVO, PREVALECE A INFORMAÇÃO CONTIDA NOS DESENHOS;
- ALTERAÇÕES NESTE PROJETO SOMENTE COM AUTORIZAÇÃO EXPRESSA DO FNDE.

REFERÊNCIAS:

- PLANILHA DE QUANTITATIVOS;
- MEMORIAL DESCRITIVO E ESPECIFICAÇÕES TÉCNICAS (MARCAS/FABRICANTES DE MATERIAIS RELACIONADOS AOS PROJETOS CONSTITUEM-SE APENAS COMO REFERÊNCIA. O FNDE NÃO DIRECIONA A ESCOLHA DE MARCAS E NÃO MANTÉM CADASTRO DE FABRICANTES).

CONTROLE DE REVISÕES

Nº	DATA	DESCRIÇÃO
----	------	-----------



PROJETO PADRÃO - FNDE

PROPRIETÁRIO:	
ENDEREÇO:	
MUNICÍPIO - UF:	
PROPRIETÁRIO	
RESP. TÉCNICO	CREA
AUTOR DO PROJETO	CAU

DLFO	CREA
	RA

OBSERVAÇÕES:	
--------------	--

ESCOLA 9 SALAS DE AULA - MODELO TÉRREO
PROJETO DE ARQUITETURA

COORDENAÇÃO	PLANTA BAIXA	ARQ
CGEST - Coordenação Geral de Infraestrutura Educacional	CORTES E DETALHES BLOCO B - ADMINISTRATIVO	
REVISÃO R.00	ESCALA INDICADA	PRANCHA 17/49
FORMATO A1 (841x594)	DATA EMISSÃO	
	JANEIRO/2021	

ESPECIFICAÇÕES	
PAREDE	PISO
1 - PINTURA ACRÍLICA COR BRANCO GELO SOBRE MASSA CORRIDA	1 - GRANITINA COM JUNTAS PLÁSTICAS A CADA 1,00m
2 - PINTURA ACRÍLICA COR BRANCO GELO COM RODAMEIO DE MADEIRA (15cm) FIXADO À 0,60m DO PISO (ver alturas nas ampliações)	2 - CERÂMICA 45x45 cm. PEI 5, COR BRANCO GELO, ANTIDERRAPANTE
3 - CERÂMICA COR BRANCO GELO DO PISO AO TETO	3 - CONCRETO DESEMPENADO COM JUNTAS PLÁSTICAS A CADA 1,00m
4 - CERÂMICA COR BRANCO GELO COM FAIXA DE PASTILHA CERÂMICA COR LARANJA NA PARTE INFERIOR E SUPERIOR, ACIMA PINTURA ACRÍLICA COR BRANCO GELO (ver alturas nas ampliações)	4 - CONCRETO DESEMPENADO ACABAMENTO LISO E JUNTAS PLÁSTICAS A CADA 1,00m
5 - PASTILHA CERÂMICA COR CINZA DO PISO AO TETO	5 - BLOCO INTERTRAVADO DE CONCRETO
6 - PASTILHA CERÂMICA COR CINZA ATÉ H=0,90m, ACIMA PINTURA ACRÍLICA COR CINZA CLARO (ver ampliações)	6 - PISO GRAMA DE CONCRETO
7 - PINTURA ACRÍLICA COR CINZA CLARO SOBRE REBOCO LISO	7 - AREIA
8 - PINTURA ACRÍLICA COR LARANJA SOBRE REBOCO LISO	8 - GRAMADO
	9 - PISO INDUSTRIAL POLIDO EM CONCRETO ARMADO
	TETO
	1 - FORRO DE GESSO ACARTONADO COM MASSA CORRIDA E PINTURA PVA COR BRANCO NEVE
	2 - FORRO EM FIBRA MINERAL REMOVÍVEL COM ESTRUTURA DE ALUMÍNIO NATURAL
	3 - FORRO METÁLICO COM REVA
	4 - LAJE DE CONCRETO
LEGENDA	DIVISÓRIAS*
BANCADAS - B* (LxCh: medidas em metro)	(B) GRANITO CINZA ANDORINHA - esp. 20 mm - SANITÁRIOS E VESTIÁRIOS ALUNOS
(B1) GRANITO CINZA ANDORINHA - esp. 2 cm - 5x (0.50x3.60x0.80) - SALAS DE AULA	(B2) MDF REV. LAMINADO MELAMÍNICO ACABAMENTO MADEIRADO - 6x (1.15x2.88x0,07) SALAS MULTUSO
(B2) GRANITO CINZA ANDORINHA - esp. 2 cm - 2x (0.55x1.60x0.80) - LAVA-MÃOS PÁTIO E VEST. ALUNOS	ESCANINHOS - EC* (LxCh: medidas em metro)
(B3) GRANITO CINZA ANDORINHA - esp. 2 cm - 3x (0.55x2.40x0.80) - SANITÁRIOS ALUNOS E REFEITÓRIO	(E) MDF REV. COM LAMINADO MELAMÍNICO BRANCO - 5x (0.50x3.65x1.80) SALAS DE AULA
(B4) GRANITO CINZA ANDORINHA - esp. 2 cm - 1x (0.50x2.40x0.80) - SALA REUNIÃO/PROFESSORES	PRATELEIRA - PT* (LxCh: medidas em metro, a altura refere-se a distância do piso)
(B5) GRANITO CINZA ANDORINHA - esp. 2 cm - 2x (0.35x0.95x0.76) - SANITÁRIO PCD ADULTOS	(P1) GRANITO CINZA ANDORINHA - espessura 2 cm - 1x (0.40x1.67x1.50) - LAVANDERIA
(B6) GRANITO CINZA ANDORINHA - esp. 2 cm - 1x (0.55x1.75x0.90) - VESTIÁRIOS FUNCIONÁRIOS	(P2) GRANITO CINZA ANDORINHA - espessura 2 cm - 8x (0.40x2.05x0.45) - DMU UTILISÍLIOS
(B7) GRANITO CINZA ANDORINHA - esp. 2 cm - 1x (0.50x2.00x0.90) - COPA	(P3) GRANITO CINZA ANDORINHA - espessura 2 cm - 8x (0.50x1.42x0.45) - UTILISÍLIOS
(B8) GRANITO CINZA ANDORINHA - esp. 2 cm - 1x (0.70x3.65x0.90) - VARANDA DE SERVIÇO	(P4) GRANITO CINZA ANDORINHA - espessura 2 cm - 8x (0.40x1.50x0.45) - DESPENSA
(B9) GRANITO CINZA ANDORINHA - esp. 2 cm - 1x (0.60x3.20x0.90) + 0.60x3.80x0.90 + 0.60x3.20x0.90 - COZINHA (vestiduras e carnes)	(P5) GRANITO CINZA ANDORINHA - espessura 2 cm - 4x (0.40x2.65x0.45) - DESPENSA
(B10) GRANITO CINZA ANDORINHA - esp. 2 cm - 1x (0.90x1.35) - COZINHA (cozido)	(P6) GRANITO CINZA ANDORINHA - espessura 2 cm - 4x (0.40x3.02x0.45) - DESPENSA
(B11) GRANITO CINZA ANDORINHA - esp. 2 cm - 1x (0.60x3.20x0.90) + 0.60x1.10x0.90 - COZINHA (sucos)	BANCO - BC* (LxCh: medidas em metro)
(B12) GRANITO CINZA ANDORINHA - esp. 2 cm - 1x (0.60x3.80x0.90) + 0.60x3.20x0.90 + 0.60x2.50x0.90 - COZINHA (distribuição)	(B1) BANCO ALVENARIA/ASSENTO: CONCRETO PRÉ-MOLDADO - 8x (0.50x3.50x0.45) - HALL S. AULA, PÁTIO
(B13) GRANITO CINZA ANDORINHA - esp. 2 cm - 1x (0.60x3.80x0.90) + 0.60x1.70x0.90 + 0.60x2.10x0.90 + 0.60x2.10x0.90 - COZINHA (lavagem)	(B2) BANCO ALVENARIA/ASSENTO: CONCRETO PRÉ-MOLDADO - 3x (0.50x6.00x0.45) - PLAY, PÁTIO, CIRCUL.
(B14) GRANITO CINZA ANDORINHA - esp. 2 cm - 1x (0.50x1.67x0.90) - LAVANDERIA	(B3) BANCO ALVENARIA REVESTIDO COM PASTILHA CERÂMICA - 2x (0.40x1.00x0.45) - VESTIÁRIOS FUNC.
	(B4) BANCO ALVENARIA REVESTIDO COM PASTILHA CERÂMICA - 2x (0.40x2.00x0.45) - VESTIÁRIOS ALUNO
	(B5) BANCO ALVENARIA REVESTIDO COM PASTILHA CERÂMICA - 1x (0.40x0.85x0.45) - SANIT. MAS. ALUNO
	(B6) BANCO ALVENARIA REVESTIDO COM PASTILHA CERÂMICA - 1x (0.40x2.65x0.45) - SANIT. FEM. ALUNO
ESQUADRIAS***	OBSERVAÇÕES:
(PA) PORTAS DE ALUMÍNIO NATURAL	* VER AMPLIAÇÕES E DETALHES ESPECÍFICOS
(PM) PORTAS EM MADEIRA COM PINTURA	** DISTÂNCIA ENTRE PARTELEIRAS MULTIPLAS= 0,40m
(JA) JANELAS DE ALUMÍNIO NATURAL	*** VER MAPA DE ESQUADRIAS

NOTAS

- MEDIDAS E NÍVEIS EM METROS.
- VERIFICAR POSIÇÃO EXATA DOS PILARES NO PROJETO ESTRUTURAL.
- VERIFICAR DETALHES CONSTRUTIVOS PERTINENTES NAS PRANCHAS DE DETALHAMENTO.
- EM CASO DE CONFLITO DE INFORMAÇÕES ENTRE O PROJETO GRÁFICO E O MEMORIAL DESCRITIVO, PREVALECE A INFORMAÇÃO CONTIDA NOS DESENHOS.
- ALTERAÇÕES NESTE PROJETO SOMENTE COM AUTORIZAÇÃO EXPRESSA DO FNDE

REFERÊNCIAS:

- PLANILHA DE QUANTITATIVOS
- MEMORIAL DESCRITIVO E ESPECIFICAÇÕES TÉCNICAS (MARCAS) FABRICANTES DE MATERIAIS RELACIONADOS AOS PROJETOS CONSTITUÍDOS APENAS COMO REFERÊNCIA. O FNDE NÃO DIRECIONA A ESCOLHA DE MARCAS E NÃO MANTÉM CADASTRO DE FABRICANTES).

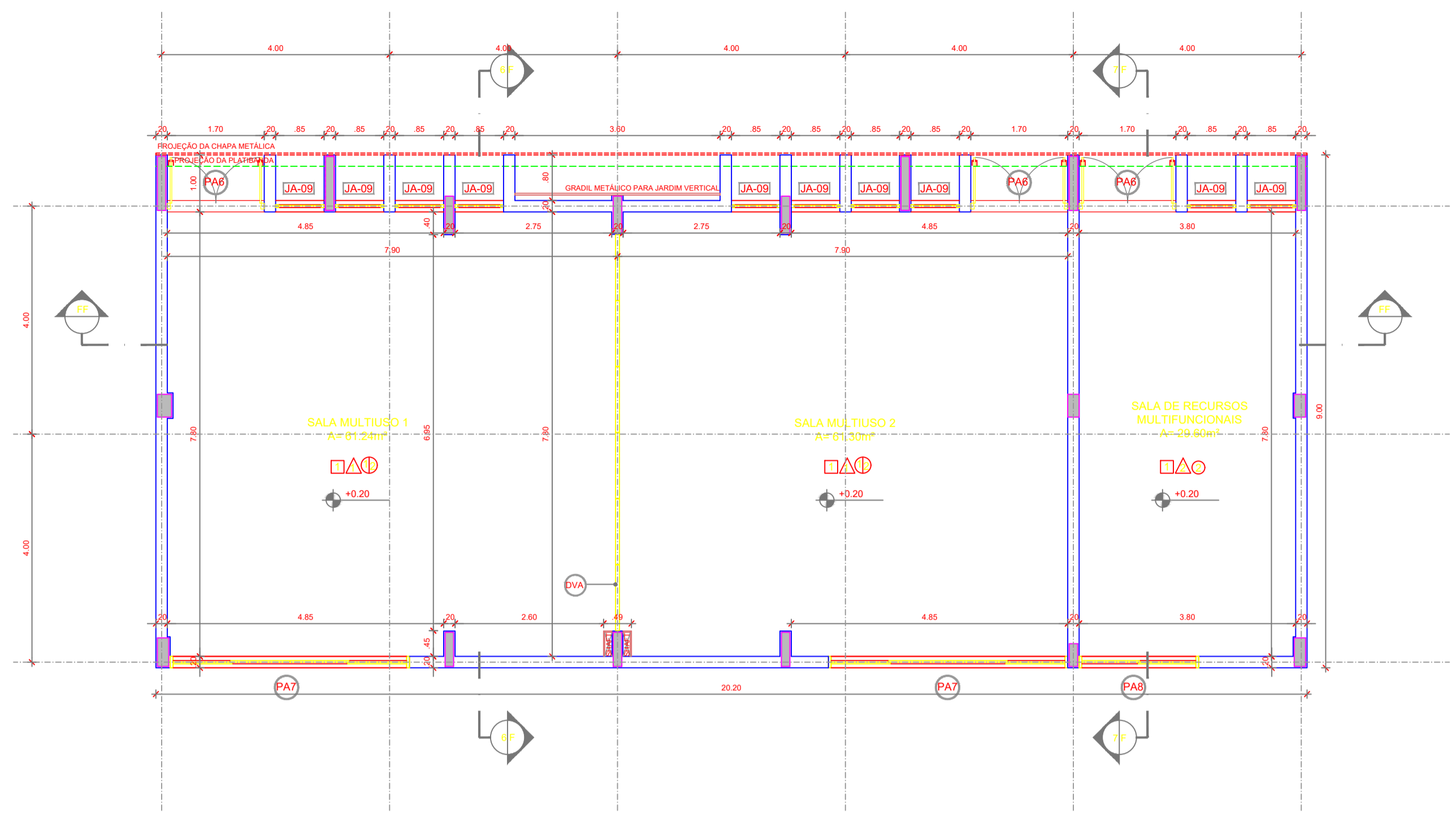

1 PLANTA BAIXA
ESCALA 1/75

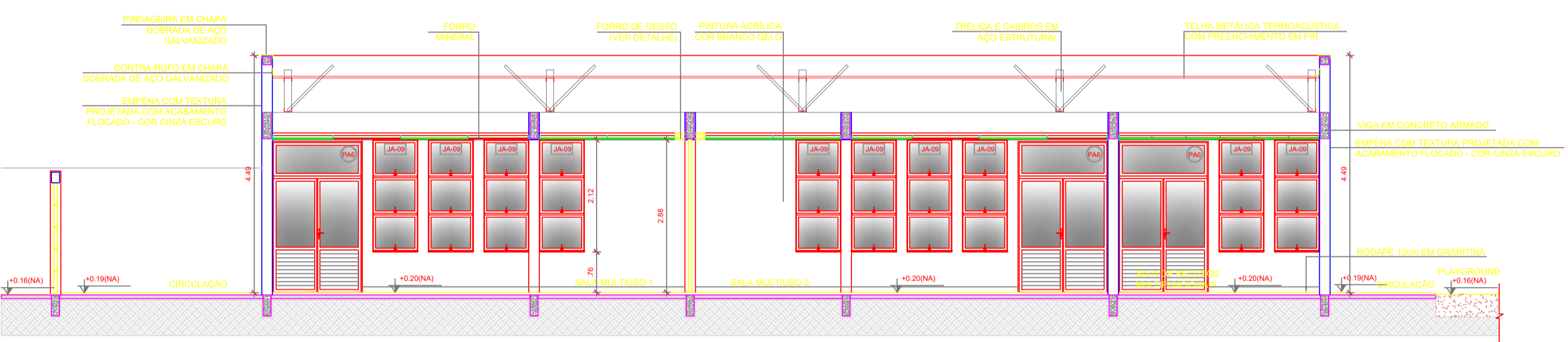

2 CORTE FF
ESCALA 1/75

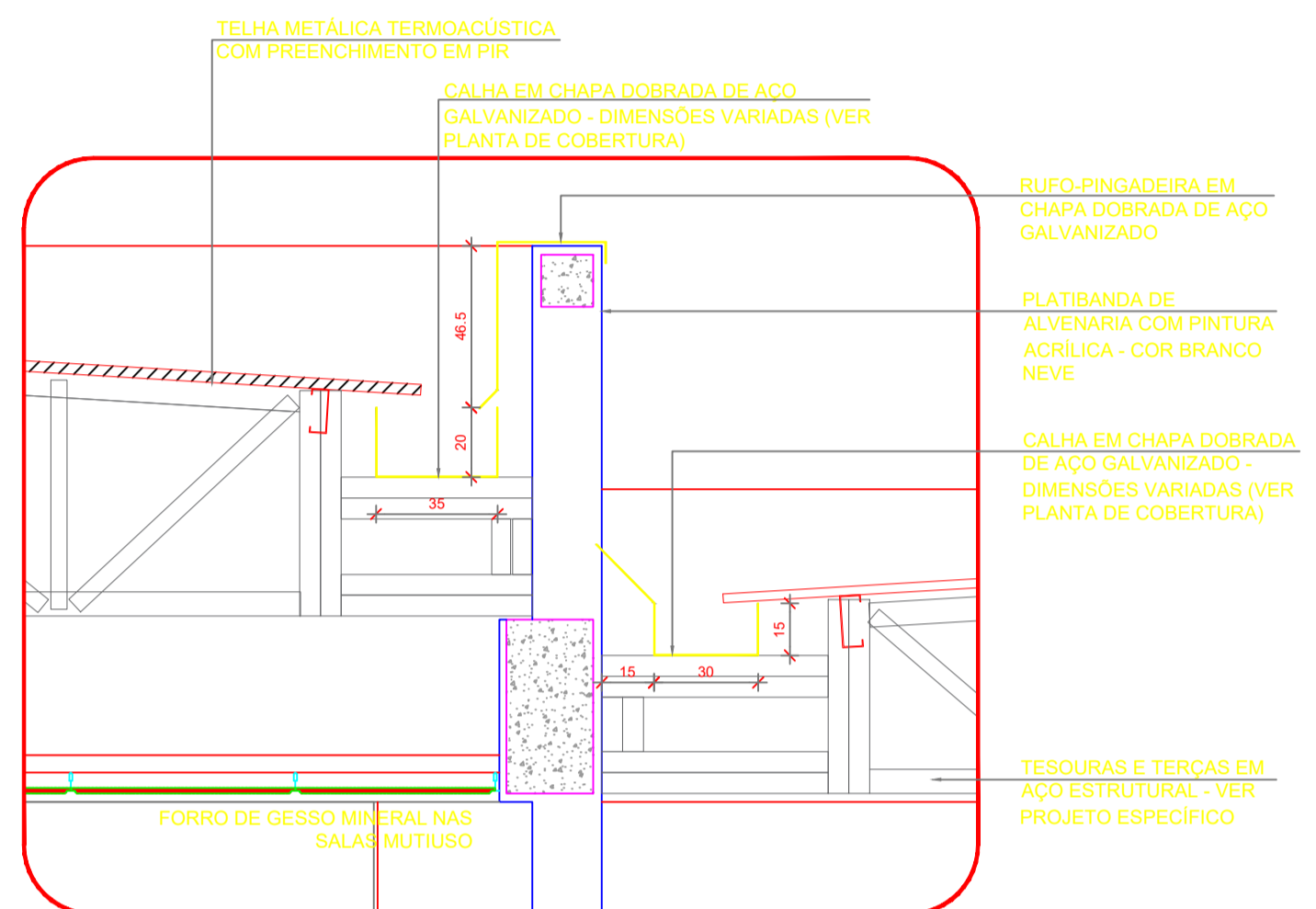

5 DETALHE - CALHAS E RUFOS
ESCALA 1/20

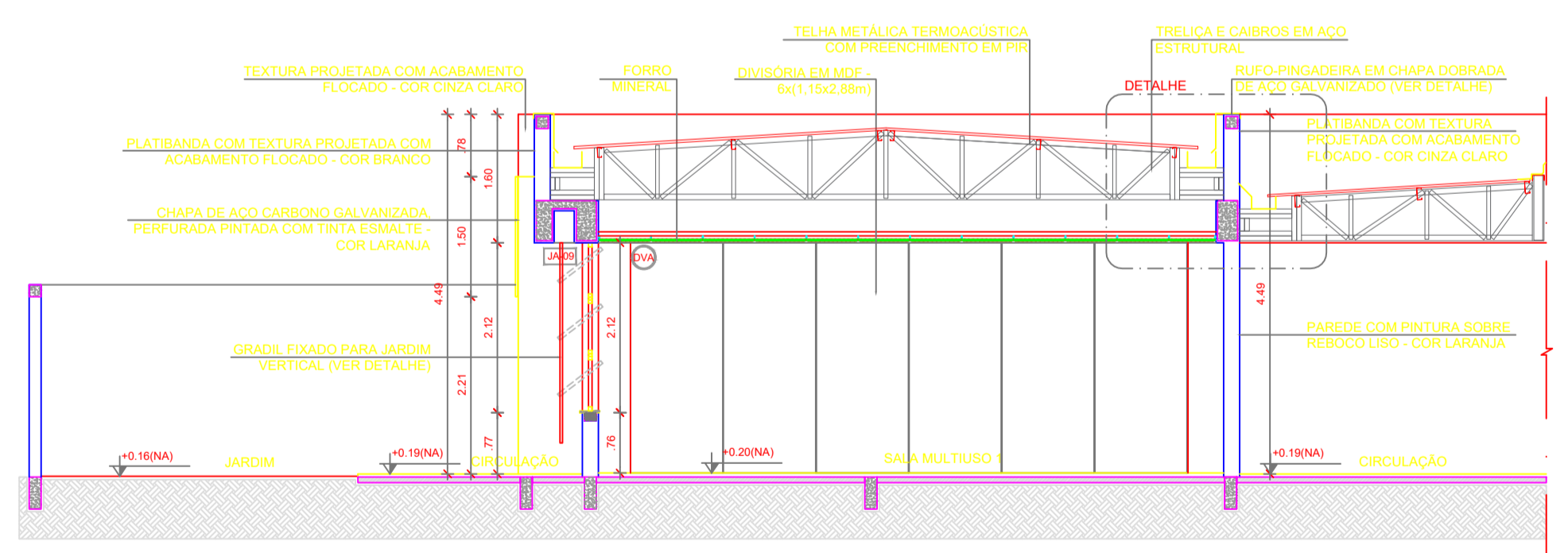

3 CORTE 6F
ESCALA 1/75

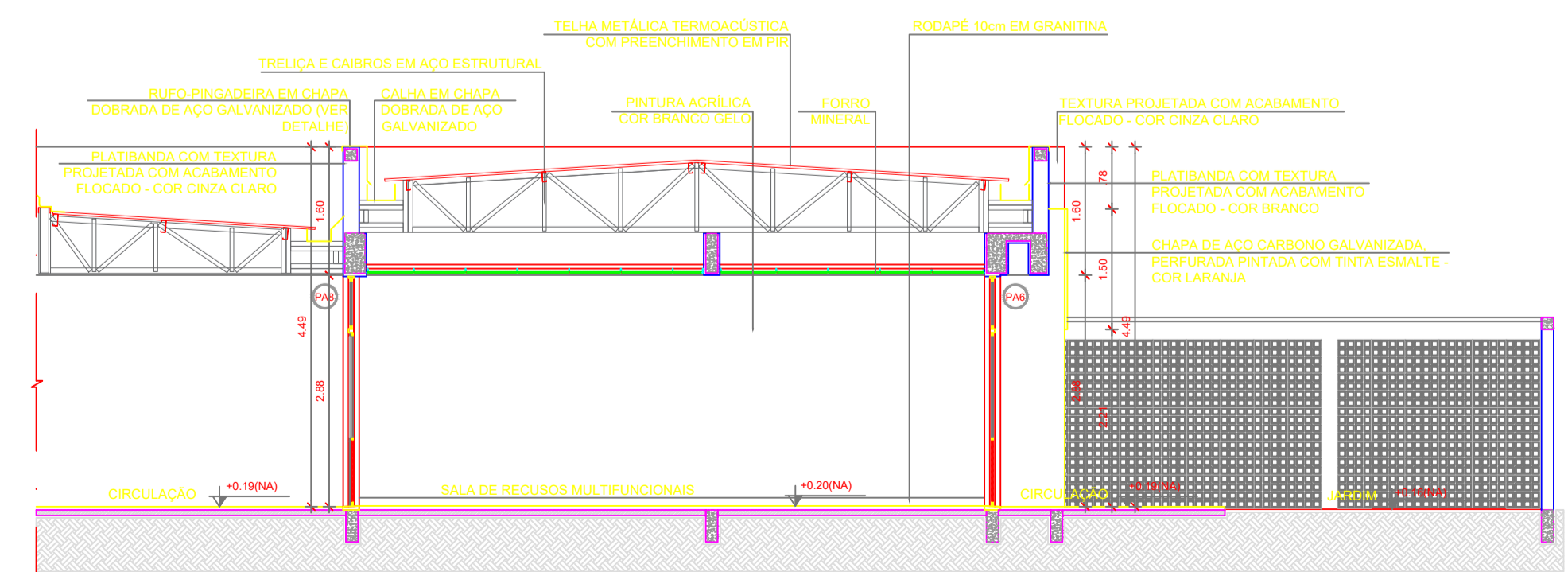

4 CORTE 7F
ESCALA 1/75

ESPECIFICAÇÕES	
PAREDE	PISO
<ul style="list-style-type: none"> 1 - PINTURA ACRÍLICA COR BRANCO GELO SOBRE MASSA CORRIDA 2 - PINTURA ACRÍLICA COR BRANCO GELO COM RODAPÉ DE MADEIRA (15cm) FIXADO À 0,02m DO PISO (ver alturas nas ampliações) 3 - CERÂMICA COR BRANCO GELO DO PISO AO TETO 4 - CERÂMICA COR BRANCO GELO COM FAIXA DE PASTILHA CERÂMICA COR LARANJA NA PARTE INFERIOR E SUPERIOR, ACIMA PINTURA ACRÍLICA COR BRANCO GELO (ver alturas nas ampliações) 5 - PASTILHA CERÂMICA COR CINZA DO PISO AO TETO 6 - PASTILHA CERÂMICA COR CINZA ATE H=0,90m, ACIMA PINTURA ACRÍLICA COR CINZA CLARO (ver ampliações) 7 - PINTURA ACRÍLICA COR CINZA CLARO SOBRE REBOCO LISO 8 - PINTURA ACRÍLICA COR LARANJA SOBRE REBOCO LISO 	<ul style="list-style-type: none"> 1 - GRANITINA COM JUNTAS PLÁSTICAS A CADA 1,00m 2 - CERÂMICA 45x45 cm, PEI 5, COR BRANCO GELO, ANTIDERRAPANTE 3 - CONCRETO DESEMPENHO COM JUNTAS PLÁSTICAS A CADA 1,00m 4 - CONCRETO DESEMPENHO ACABAMENTO LISO E JUNTAS PLÁSTICAS A CADA 1,00m 5 - PISO GRAMA DE CONCRETO 6 - PISO GRAMA DE CONCRETO 7 - AREIA 8 - PISO INDUSTRIAL POLIDO EM CONCRETO ARMADO
TETO	LEGENDA
<ul style="list-style-type: none"> 1 - FORRO DE GESSO ACARTONADO COM MASSA CORRIDA E PINTURA PVA COR BRANCO NEVE 2 - FORRO EM FIBRA MINERAL REMOVÍVEL COM ESTRUTURA DE ALUMÍNIO NATURAL 3 - FORRO METÁLICO COLMÉIA 4 - LAJE DE CONCRETO 	<ul style="list-style-type: none"> BANCADAS - B* (L.C.M.F. medidas em metro) GRANITO CINZA ANDORINHA - esp. 2 cm - 5x (0,50x3,05x0,80) - SALAS DE AULA GRANITO CINZA ANDORINHA - esp. 2 cm - 2x (0,55x1,60x0,80) - LAVA-MÃOS PÁTIO E VEST. ALUNOS GRANITO CINZA ANDORINHA - esp. 2 cm - 3x (0,55x2,40x0,80) - SANITÁRIOS ALUNOS E REFEITÓRIO GRANITO CINZA ANDORINHA - esp. 2 cm - 1x (0,55x2,40x0,80) - SALA REUNÃO/PROFESSORES GRANITO CINZA ANDORINHA - esp. 2 cm - 2x (0,35x0,95x0,78) - SANITÁRIO PCD ADULTOS GRANITO CINZA ANDORINHA - esp. 2 cm - 1x (0,55x1,75x0,80) - VESTIÁRIOS FUNCIONÁRIOS GRANITO CINZA ANDORINHA - esp. 2 cm - 1x (0,50x2,00x0,80) - COPIA GRANITO CINZA ANDORINHA - esp. 2 cm - 1x (0,70x3,65x0,90) - VARANDA DE SERVIÇO GRANITO CINZA ANDORINHA - esp. 2 cm - 1x (0,60x3,20x0,90 + 0,60x3,80x0,90 + 0,60x3,20x0,90) - COZINHA (verduras e carnes) GRANITO CINZA ANDORINHA - esp. 2 cm - 1x (0,60x3,35) - COZINHA (cozido) GRANITO CINZA ANDORINHA - esp. 2 cm - 1x (0,60x3,20x0,90 + 0,60x3,10x0,90) - COZINHA (sucos) GRANITO CINZA ANDORINHA - esp. 2 cm - 1x (0,60x3,30x0,90 + 0,60x3,20x0,90 + 0,60x3,20x0,90) - COZINHA (lavagem) GRANITO CINZA ANDORINHA - esp. 2 cm - 1x (0,60x2,90x0,90 + 0,60x1,70x0,90 + 0,60x2,10x0,90) - COZINHA (recepção louça/lavagem) GRANITO CINZA ANDORINHA - esp. 2 cm - 1x (0,50x1,67x0,80) - LAVANDERIA
ESQUADRIAS**	DIVISÓRIAS*
<ul style="list-style-type: none"> PORTAS DE ALUMÍNIO NATURAL PORTAS DE MADEIRA COM PINTURA JANELAS DE ALUMÍNIO NATURAL 	<ul style="list-style-type: none"> DIVISÓRIA CINZA ANDORINHA - esp. 20 mm - SANITÁRIOS E VESTIÁRIOS ALINHOS DIVISÓRIA ARTICULADA EM MDF COM LAMINADO MELAMÍNICO CINZA
OBSERVAÇÕES:	ESCANINHOS - EC* (L.C.M.F. medidas em metro)
<ul style="list-style-type: none"> * VER AMPLIAÇÕES E DETALHES ESPECÍFICOS ** DISTÂNCIA ENTRE PARTELEIRAS MÚLTIPLAS= 0,40m *** VER MAPA DE ESQUADRIAS 	<ul style="list-style-type: none"> MDF REV. COM LAMINADO MELAMÍNICO BRANCO - 5x (0,50x3,65x1,80) SALAS DE AULA
	PRATELEIRA - PT** (L.C.M.F. medidas em metro, a altura refere-se a distância do piso)
	<ul style="list-style-type: none"> GRANITO CINZA ANDORINHA - espessura 2 cm - 1x (0,40x1,67x1,50) - LAVANDERIA GRANITO CINZA ANDORINHA - espessura 2 cm - 8x (0,40x2,05x0,45) - DMU/UTENSÍLIOS GRANITO CINZA ANDORINHA - espessura 2 cm - 8x (0,50x1,42x0,45) - UTENSÍLIOS GRANITO CINZA ANDORINHA - espessura 2 cm - 8x (0,40x1,50x0,45) - DESPENSA GRANITO CINZA ANDORINHA - espessura 2 cm - 4x (0,40x2,65x0,45) - DESPENSA GRANITO CINZA ANDORINHA - espessura 2 cm - 4x (0,40x3,05x0,45) - DESPENSA
	BANCO - BC* (L.C.M.F. medidas em metro)
	<ul style="list-style-type: none"> BANCO ALVENARIA/ASSENTO CONCRETO PRE-MOLDADO - 8x (0,50x3,50x0,45) - HALL S. AULA, PÁTIO BANCO ALVENARIA/ASSENTO CONCRETO PRE-MOLDADO - 3x (0,50x6,05x0,45) - PLAY-PÁTIO, CIRCUL. BANCO ALVENARIA REVESTIDO COM PASTILHA CERÂMICA - 2x (0,40x1,00x0,45) - VESTIÁRIOS FUNC. BANCO ALVENARIA REVESTIDO COM PASTILHA CERÂMICA - 2x (0,40x2,00x0,45) - VESTIÁRIOS ALUNO BANCO ALVENARIA REVESTIDO COM PASTILHA CERÂMICA - 1x (0,40x2,85x0,45) - SANIT. MAS. ALUNO BANCO ALVENARIA REVESTIDO COM PASTILHA CERÂMICA - 1x (0,40x2,85x0,45) - SANIT. FEM. ALUNO



CROQUI DE REFERÊNCIA - IMPLANTAÇÃO

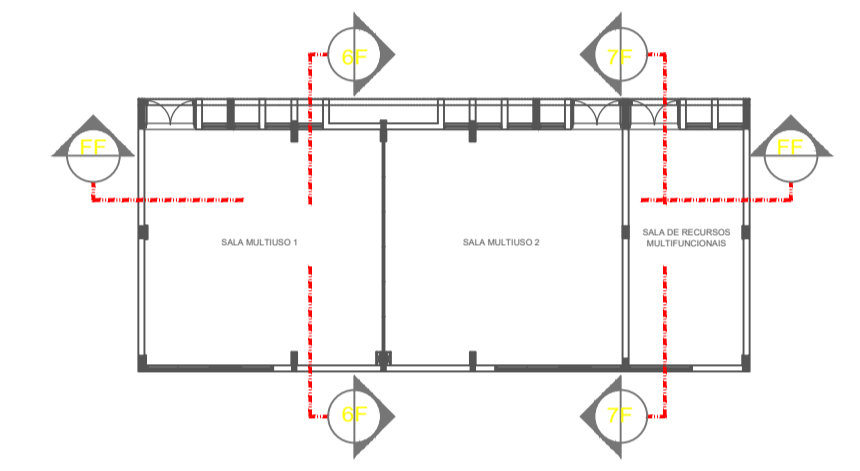

CROQUI DE REFERÊNCIA - BLOCO

Nº	DATA	DESCRIÇÃO
CONTROLE DE REVISÕES		
Fundo Nacional de Desenvolvimento da Educação		
		MINISTÉRIO DA EDUCAÇÃO
PROJETO PADRÃO - FNDE		
PROPRIETÁRIO :		
ENDEREÇO:		
MUNICÍPIO - UF:		
PROPRIETÁRIO		
RESP. TÉCNICO		CREA
AUTOR DO PROJETO		
DLFO		CREA
		RA
OBSERVAÇÕES:		
ESCOLA 9 SALAS DE AULA - MODELO TÉRREO		
PROJETO DE ARQUITETURA		
COORDENAÇÃO		ARQ
CGEST - Coordenação Geral de Infraestrutura Educacional		23/49
REVISÃO	INDICADA	FRANCHA
R.00	JANEIRO/2021	
FORMATO		
A1 (841x594)		

NOTAS

- MEDIDAS E NÍVEIS EM METROS;
- VERIFICAR POSIÇÃO EXATA DOS PILARES NO PROJETO ESTRUTURAL;
- VERIFICAR DETALHES CONSTRUTIVOS PERTINENTES NAS PRANCHAS DE DETALHAMENTO;
- EM CASO DE CONFLITO DE INFORMAÇÕES ENTRE O PROJETO GRÁFICO E O MEMORIAL DESCRITIVO, PREVALECE A INFORMAÇÃO CONTIDA NOS DESENHOS;
- ALTERAÇÕES NESTE PROJETO SOMENTE COM AUTORIZAÇÃO EXPRESSA DO FNDE

REFERÊNCIAS:

- PLANILHA DE QUANTITATIVOS
- MEMORIAL DESCRITIVO E ESPECIFICAÇÕES TÉCNICAS (MARCAS) FABRICANTES DE MATERIAIS RELACIONADOS AOS PROJETOS CONSTITUEM-SE APENAS COMO REFERÊNCIA. O FNDE NÃO DIRECIONA A ESCOLHA DE MARCAS E NÃO MANTÉM CADASTRO DE FABRICANTES).

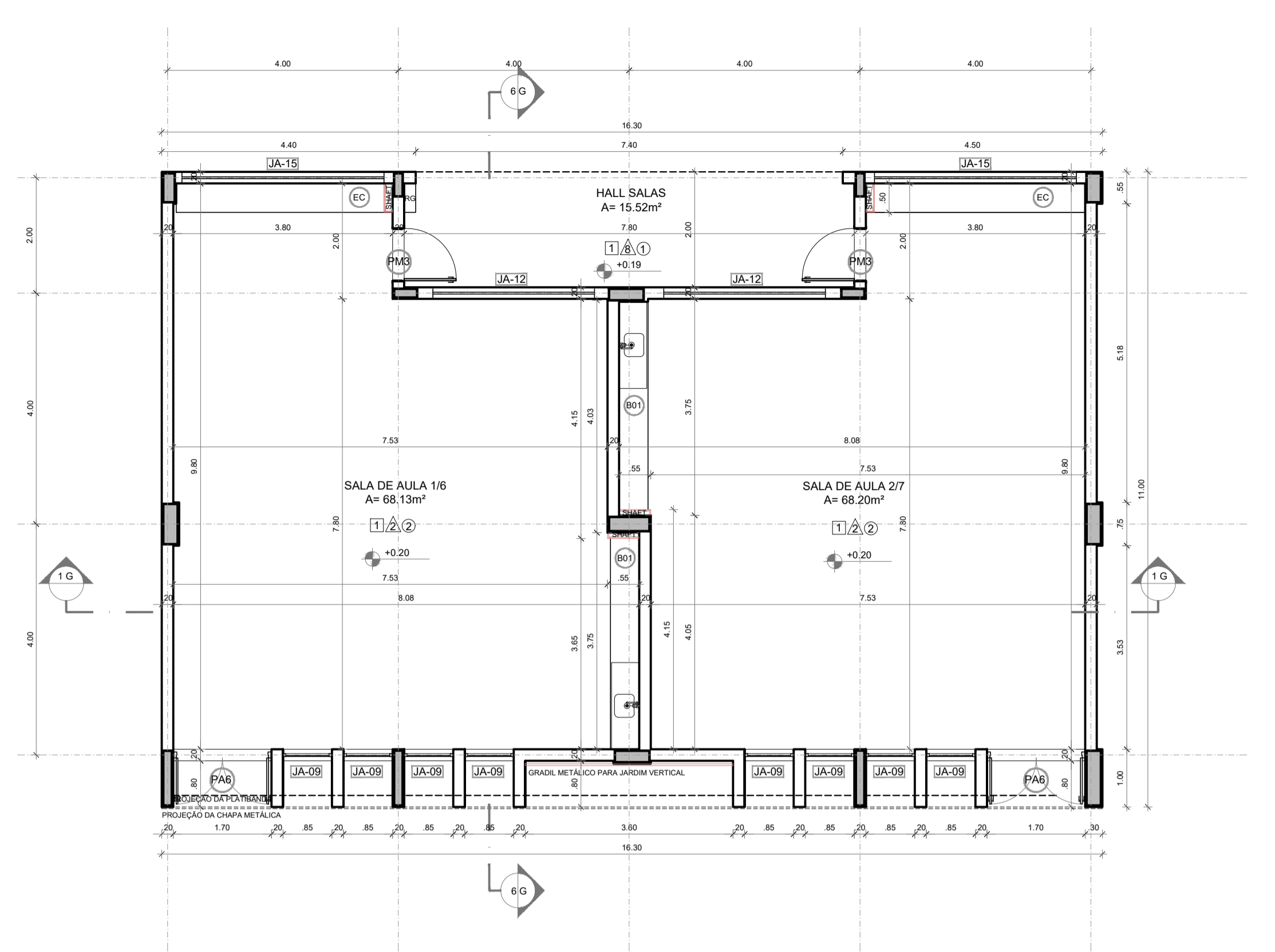

1 PLANTA BAIXA
ESCALA 1/75

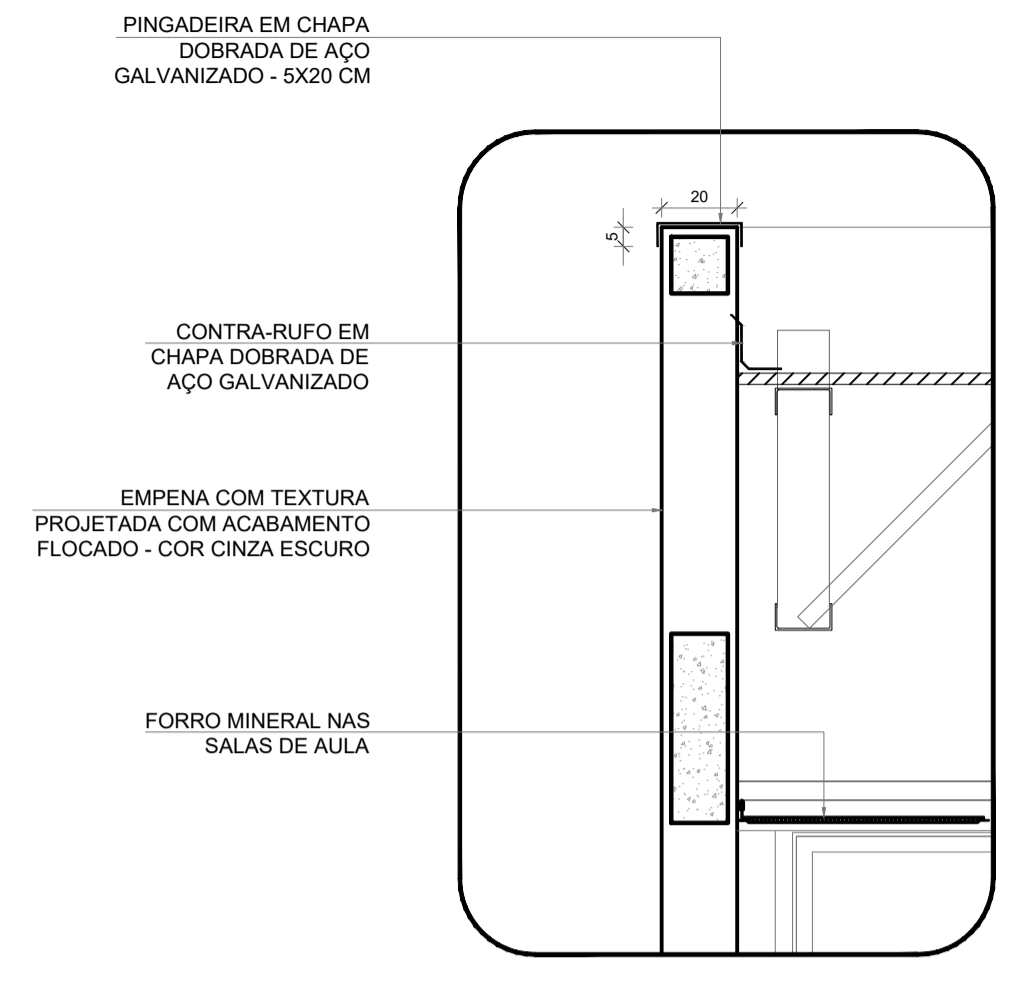

4 DETALHE 01 - PINGADEIRA
ESCALA 1/20

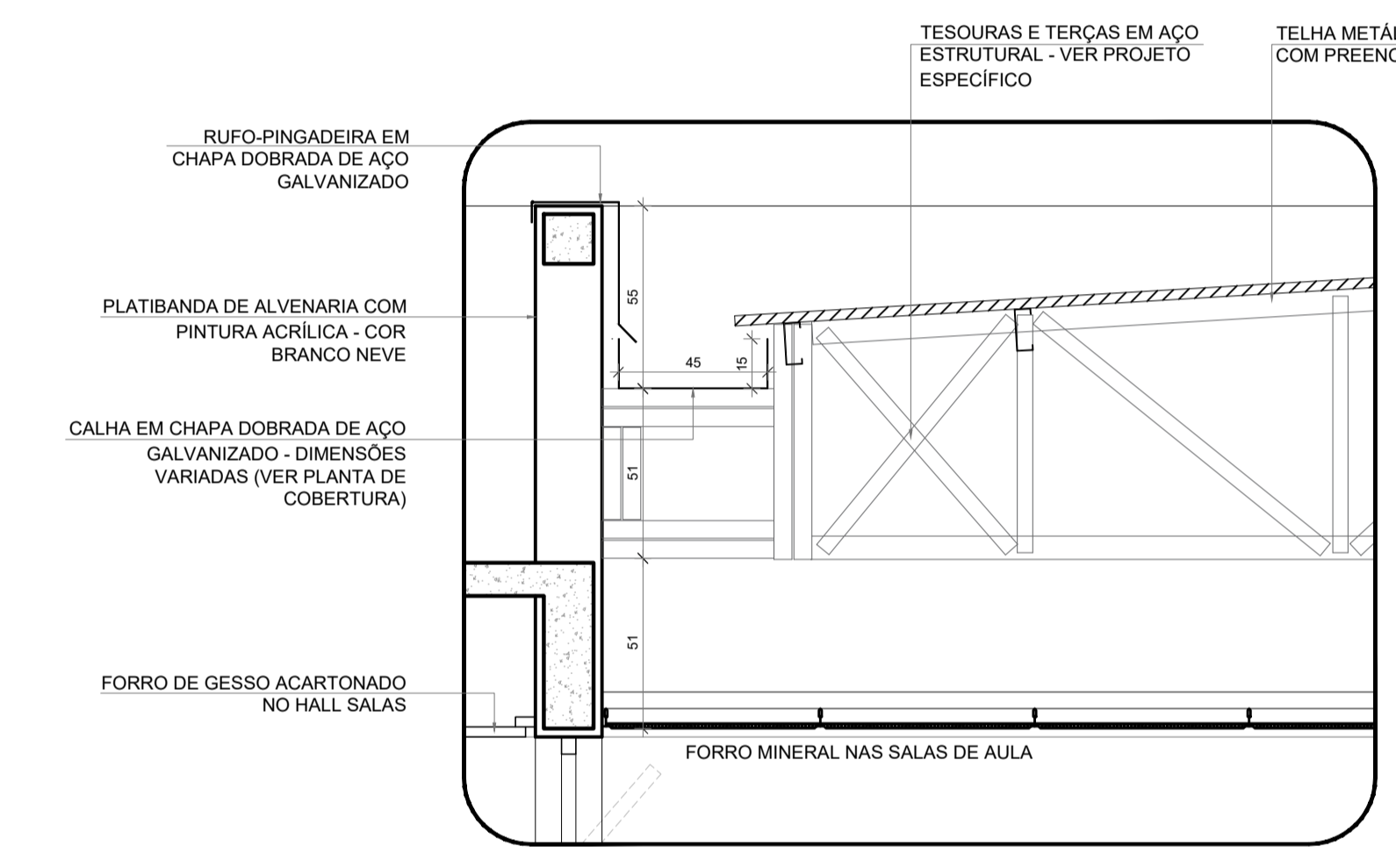

5 DETALHE 02 - CALHA E RUFO
ESCALA 1/20



CROQUI DE REFERÊNCIA - IMPLANTAÇÃO

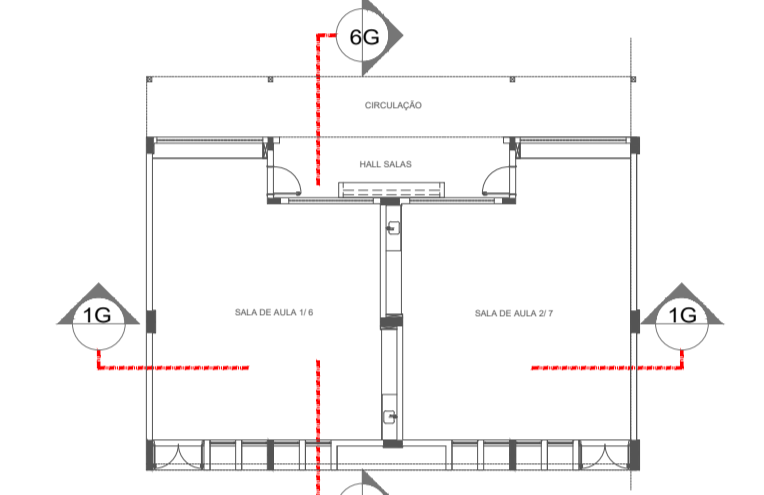

CROQUI DE REFERÊNCIA - BLOCO

Nº	DATA	DESCRIÇÃO
CONTROLE DE REVISÕES		

FNDE *Fundo Nacional de Desenvolvimento da Educação* **MINISTÉRIO DA EDUCAÇÃO**

PROJETO PADRÃO - FNDE

PROPRIETÁRIO: _____

ENDEREÇO: _____

MUNICÍPIO - UF: _____

PROPRIETÁRIO: _____

RESP. TÉCNICO: _____ CREA _____

AUTOR DO PROJETO: _____ CAU _____

DLFO	CREA
RA	

OBSERVAÇÕES:

ESCOLA 9 SALAS DE AULA - MODELO TÉRREO
PROJETO DE ARQUITETURA

COORDENAÇÃO CGEST - Coordenação Geral de Infraestrutura Educacional	PLANTA BAIXA CORTES E DETALHES BLOCOS G e G2 - PEDAGÓGICOS 1 e 3	ARQ
REVISÃO R 00	ESCALA INDICADA	PRANCHA 25/49
FORMATO A1 (841x594)	DATA EMISSÃO JANEIRO/2021	

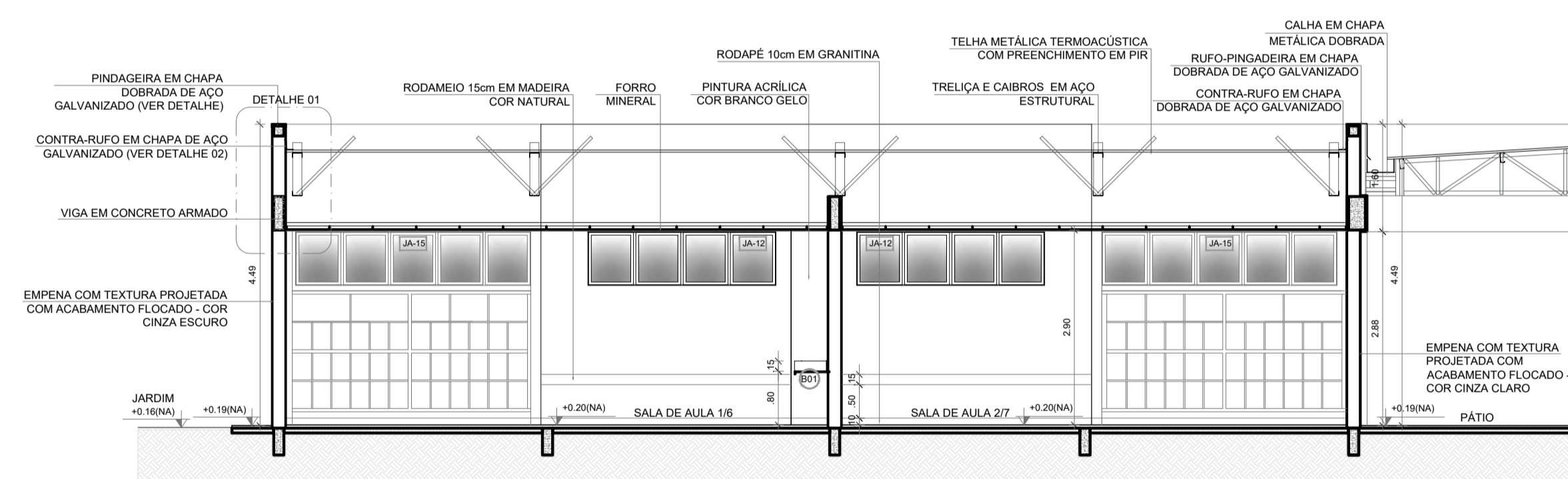

2 CORTE 1G
ESCALA 1/75

ESPECIFICAÇÕES

PAREDE	PISO
<ol style="list-style-type: none"> 1 - PINTURA ACRÍLICA COR BRANCO GELO SOBRE MASSA CORRIDA 2 - PINTURA ACRÍLICA COR BRANCO GELO COM RODAMEIO DE MADEIRA (15cm) FIXADO A 0,60m DO PISO (ver alturas nas ampliações) 3 - CERÂMICA COR BRANCO GELO DO PISO AO TETO 4 - CERÂMICA COR BRANCO GELO COM FAIXA DE PASTILHA CERÂMICA COR LARANJA NA PARTE INFERIOR E SUPERIOR, ACIMA PINTURA ACRÍLICA COR BRANCO GELO (ver alturas nas ampliações) 5 - PASTILHA CERÂMICA COR CINZA DO PISO AO TETO 6 - PASTILHA CERÂMICA COR CINZA ATE H=0,90m, ACIMA PINTURA ACRÍLICA COR CINZA CLARO (ver ampliações) 7 - PINTURA ACRÍLICA COR CINZA CLARO SOBRE REBOCO LISO 8 - PINTURA ACRÍLICA COR LARANJA SOBRE REBOCO LISO 	<ol style="list-style-type: none"> 1 - GRANITINA COM JUNTAS PLÁSTICAS A CADA 1,00m 2 - CERÂMICA 45x45 cm, PEI 5, COR BRANCO GELO, ANTIDERRAPANTE 3 - CONCRETO DESEMPENADO COM JUNTAS PLÁSTICAS A CADA 1,50m 4 - CONCRETO DESEMPENADO ACABAMENTO LISO E JUNTAS PLÁSTICAS A CADA 1,00m 5 - BLOCO INTERTRAVADO DE CONCRETO 6 - PISO GRAMA DE CONCRETO 7 - AREIA 8 - GRAMADO 9 - PISO INDUSTRIAL POLIDO EM CONCRETO ARMADO
TETO	
<ol style="list-style-type: none"> 1 - FORRO DE GESSO ACARTONADO COM MASSA CORRIDA E PINTURA PVA COR BRANCO NEVE 2 - FORRO EM FIBRA MINERAL REMOVÍVEL COM ESTRUTURA DE ALUMÍNIO NATURAL 3 - FORRO METÁLICO COLMEIA 4 - LAJE DE CONCRETO 	

LEGENDA

BANCADAS - B* (LxChH: medidas em metro)	DIVISÓRIAS*
<ul style="list-style-type: none"> (B01) GRANITO CINZA ANDORINHA - esp. 2 cm - 5x (0,50x3,60x0,80) - SALAS DE AULA (B02) GRANITO CINZA ANDORINHA - esp. 2 cm - 2x (0,55x1,60x0,80) - LAVA-MÃOS PATIO E VEST. ALUNOS (B03) GRANITO CINZA ANDORINHA - esp. 2 cm - 3x (0,55x2,40x0,80) - SANITÁRIOS ALUNOS E REFEITÓRIO (B04) GRANITO CINZA ANDORINHA - esp. 2 cm - 1x (0,50x2,40x0,80) - SALA REUNIÃO/PROFESSORES (B05) GRANITO CINZA ANDORINHA - esp. 2 cm - 2x (0,55x0,95x0,78) - SANITÁRIO PCD ADULTOS (B06) GRANITO CINZA ANDORINHA - esp. 2 cm - 1x (0,55x1,75x0,90) - VESTIÁRIOS FUNCIONÁRIOS (B07) GRANITO CINZA ANDORINHA - esp. 2 cm - 1x (0,50x2,00x0,90) - COPIA (B08) GRANITO CINZA ANDORINHA - esp. 2 cm - 1x (0,70x3,65x0,90) - VARANDA DE SERVIÇO (B09) GRANITO CINZA ANDORINHA - esp. 2 cm - 1x (0,60x3,20x0,90 + 0,60x3,60x0,90 + 0,60x3,20x0,90) - COZINHA (verduras e carnes) (B10) GRANITO CINZA ANDORINHA - esp. 2 cm - 1x (0,90x1,35) - COZINHA (cooção) (B11) GRANITO CINZA ANDORINHA - esp. 2 cm - 1x (0,60x3,20x0,90 + 0,60x1,10x0,90) - COZINHA (sucos) (B12) GRANITO CINZA ANDORINHA - esp. 2 cm - 1x (0,60x3,60x0,90 + 0,60x3,20x0,90) - COZINHA (distribuição) (B13) GRANITO CINZA ANDORINHA - esp. 2 cm - 1x (0,60x2,90x0,90 + 0,60x1,70x0,90 + 0,60x2,10x0,90) - COZINHA (recepção lousa/ lavagem) (B14) GRANITO CINZA ANDORINHA - esp. 2 cm - 1x (0,55x1,67x0,90) - LAVANDERIA 	<ul style="list-style-type: none"> (D01) GRANITO CINZA ANDORINHA - esp. 20 mm - SANITÁRIOS E VESTIÁRIOS ALUNOS (D02) DIVISÓRIA ARTICULADA EM MDF COM LAMINADO MELAMÍNICO CINZA
ESQUADRIAS***	BANCO - BC* (LxChH: medidas em metro)
<ul style="list-style-type: none"> (E01) PORTAS DE ALUMÍNIO NATURAL (E02) PORTAS EM MADEIRA COM PINTURA (E03) JANELAS DE ALUMÍNIO NATURAL 	<ul style="list-style-type: none"> (BC1) BANCO: ALVENARIA/ ASSENTO: CONCRETO PRÉ-MOLDADO - 8x (0,50x3,50x0,45) - HALL S. AULA, PÁTIO (BC2) BANCO: ALVENARIA/ ASSENTO: CONCRETO PRÉ-MOLDADO - 3x (0,50x6,00x0,45) - PLAY PATIO, CIRCUL (BC3) BANCO: ALVENARIA REVESTIDO COM PASTILHA CERÂMICA - 2x (0,40x1,00x0,45) - VESTIÁRIOS FUNC. (BC4) BANCO: ALVENARIA REVESTIDO COM PASTILHA CERÂMICA - 2x (0,40x2,00x0,45) - VESTIÁRIOS ALUNO (BC5) BANCO: ALVENARIA REVESTIDO COM PASTILHA CERÂMICA - 1x (0,40x2,65x0,45) - SANIT. MAS. ALUNO (BC6) BANCO: ALVENARIA REVESTIDO COM PASTILHA CERÂMICA - 1x (0,40x2,65x0,45) - SANIT. FEM. ALUNO
	OBSERVAÇÕES:
	* VER AMPLIAÇÕES E DETALHES ESPECÍFICOS ** DISTÂNCIA ENTRE PARTELEIRAS MÚLTIPLAS= 0,40m *** VER MAPA DE ESQUADRIAS

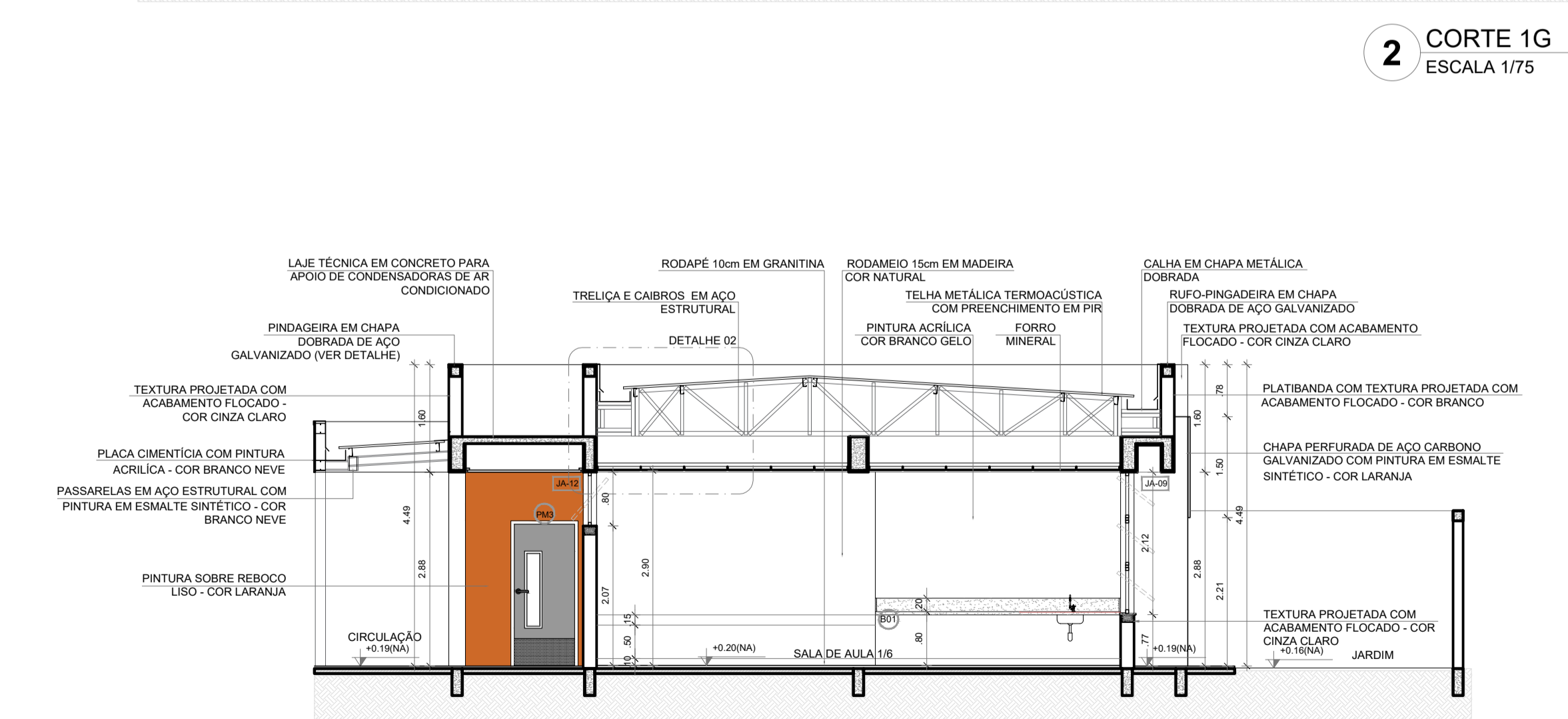

3 CORTE 6G
ESCALA 1/75

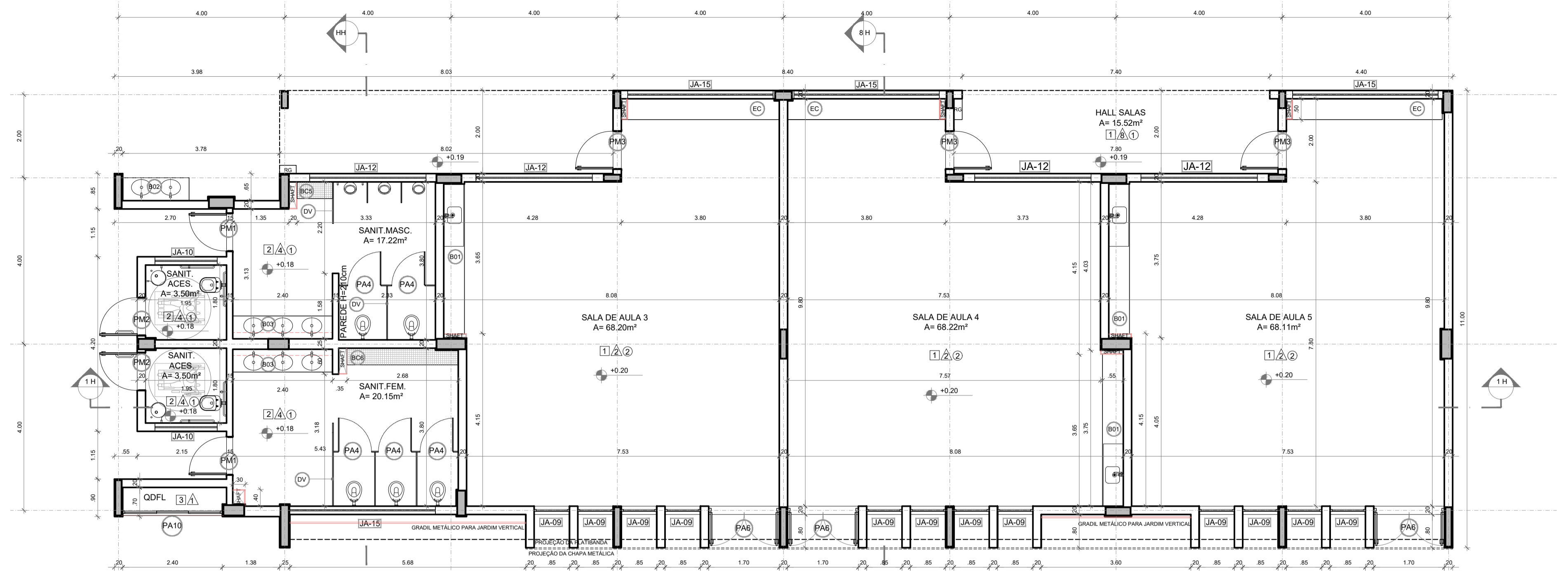

1 PLANTA BAIXA
ESCALA 1/75

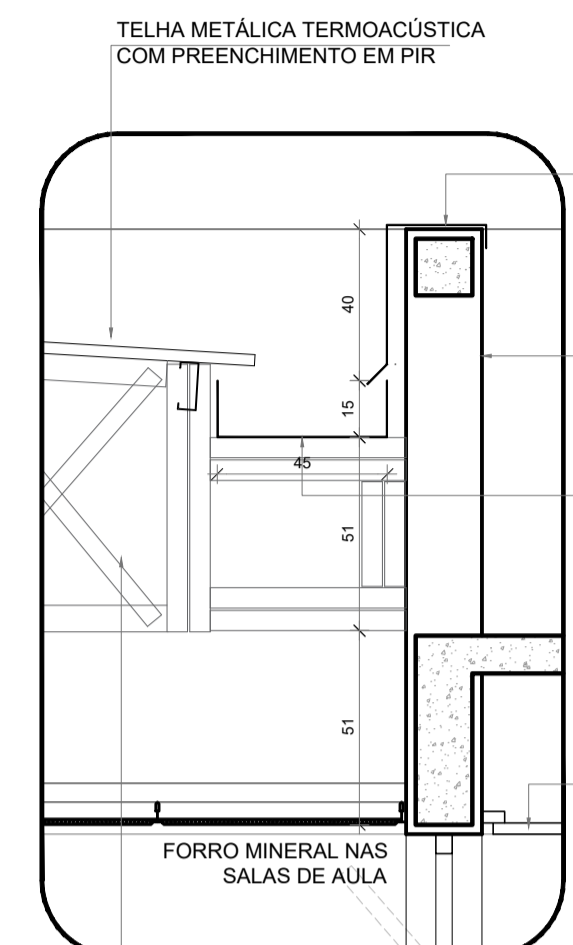

5 DETALHE - CALHA E RUFO
ESCALA 1/20

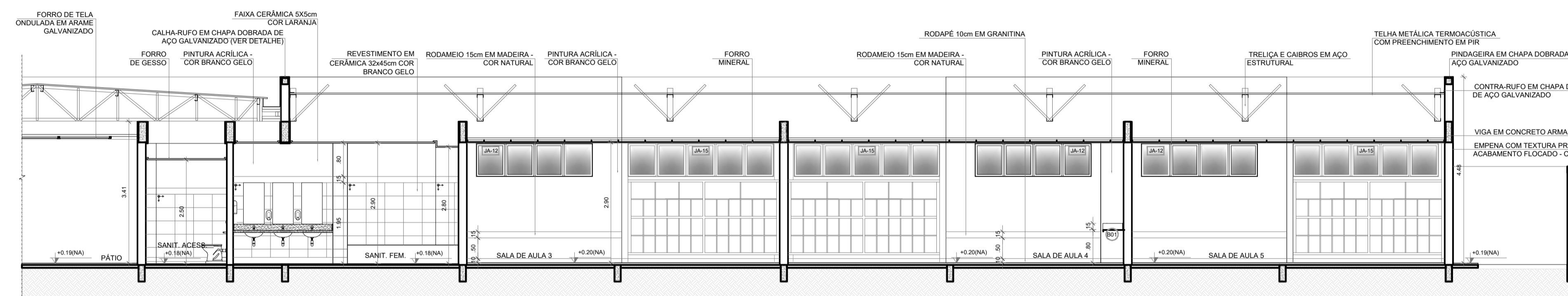

2 CORTE 1H
ESCALA 1/75

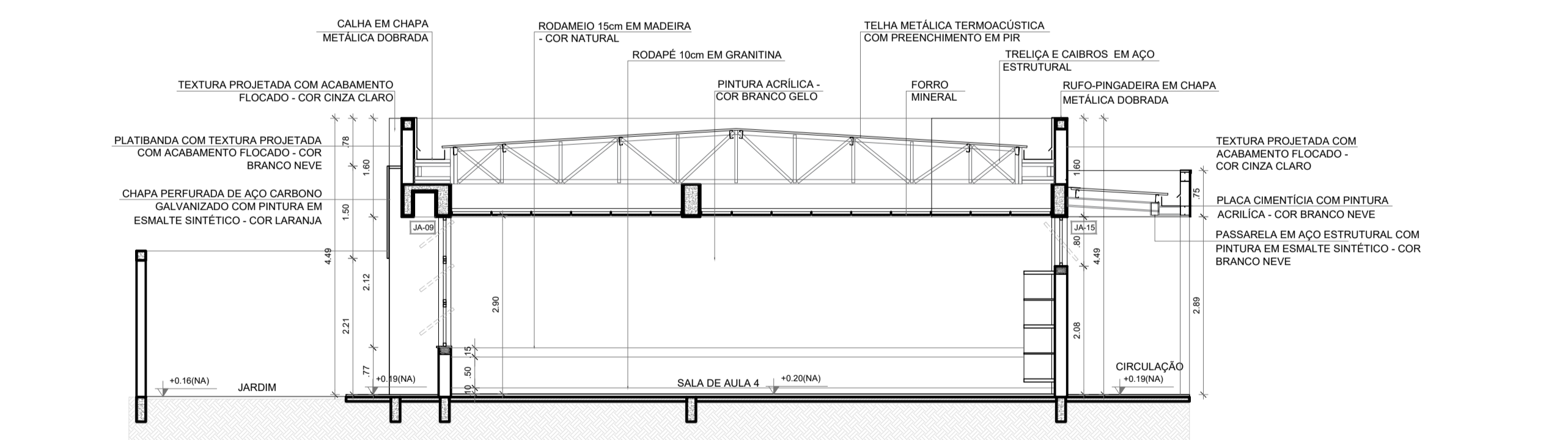

3 CORTE 8H
ESCALA 1/75

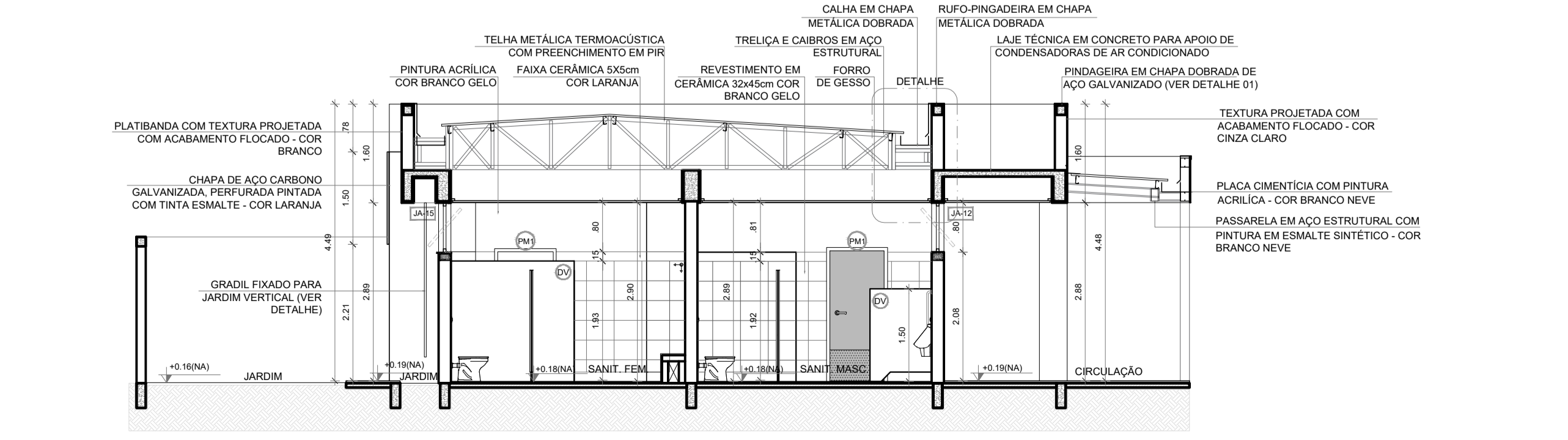

4 CORTE HH
ESCALA 1/75

ESPECIFICAÇÕES	
PAREDE	PISO
<ul style="list-style-type: none"> 1 - PINTURA ACRÍLICA COR BRANCO GELO SOBRE MASSA CORRIDA 2 - PINTURA ACRÍLICA COR BRANCO GELO COM RODAPÉ DE MADEIRA (15cm) FIXADO À 0,60m DO PISO (ver alturas nas ampliações) 3 - CERÂMICA COR BRANCO GELO DO PISO AO TETO 4 - CERÂMICA COR BRANCO GELO COM FAIXA DE PASTILHA CERÂMICA COR LARANJA NA PARTE INFERIOR E SUPERIOR, ACIMA PINTURA ACRÍLICA COR BRANCO GELO (ver alturas nas ampliações) 5 - PASTILHA CERÂMICA COR CINZA DO PISO AO TETO 6 - PASTILHA CERÂMICA COR CINZA ATÉ H=0,90m, ACIMA PINTURA ACRÍLICA COR CINZA CLARO (ver ampliações) 7 - PINTURA ACRÍLICA COR CINZA CLARO SOBRE REBOCO LISO 8 - PINTURA ACRÍLICA COR LARANJA SOBRE REBOCO LISO 	<ul style="list-style-type: none"> 1 - GRANITINA COM JUNTAS PLÁSTICAS A CADA 1,00m 2 - CERÂMICA 45x45 cm, PEI 5, COR BRANCO GELO, ANTIDERRAPANTE 3 - CONCRETO DESEMPENADO COM JUNTAS PLÁSTICAS A CADA 1,00m 4 - CONCRETO DESEMPENADO ACABAMENTO LISO E JUNTAS PLÁSTICAS A CADA 1,00m 5 - BLOCO INTERTRAVADO DE CONCRETO 6 - FIBRO GRAMA DE CONCRETO 7 - AREIA 8 - GRAMADO 9 - PISO INDUSTRIAL POLIDO EM CONCRETO ARMADO
LEGENDA	TETO
<ul style="list-style-type: none"> (B) GRANITO CINZA ANDORINHA - esp. 2 cm - 5x (0,50x3,60x0,80) - SALAS DE AULA (C) GRANITO CINZA ANDORINHA - esp. 2 cm - 2x (0,55x1,60x0,80) - LAVA-MÃOS PÁTIO E VEST. ALUNOS (D) GRANITO CINZA ANDORINHA - esp. 2 cm - 3x (0,55x2,40x0,80) - SANITÁRIOS ALUNOS E PROFESSORES (E) GRANITO CINZA ANDORINHA - esp. 2 cm - 1x (0,50x2,40x0,80) - SALA REUNIÃO/PROFESSORES (F) GRANITO CINZA ANDORINHA - esp. 2 cm - 2x (0,35x0,95x0,76) - SANITÁRIO PCD ADULTOS (G) GRANITO CINZA ANDORINHA - esp. 2 cm - 1x (0,55x1,75x0,90) - VESTIÁRIOS FUNCIONÁRIOS (H) GRANITO CINZA ANDORINHA - esp. 2 cm - 1x (0,50x2,00x0,90) - COPA (I) GRANITO CINZA ANDORINHA - esp. 2 cm - 1x (0,70x3,65x0,90) - VARANDA DE SERVIÇO (J) GRANITO CINZA ANDORINHA - esp. 2 cm - 1x (0,60x3,20x0,90 + 0,60x3,20x0,90 + 0,60x3,20x0,90) - COZINHA (verduras e carnes) (K) GRANITO CINZA ANDORINHA - esp. 2 cm - 1x (0,90x1,35) - COZINHA (cocção) (L) GRANITO CINZA ANDORINHA - esp. 2 cm - 1x (0,60x3,20x0,90 + 0,60x1,10x0,90) - COZINHA (sucos) (M) GRANITO CINZA ANDORINHA - esp. 2 cm - 1x (0,60x3,80x0,90 + 0,60x3,80x0,90 + 0,60x3,80x0,90 + 0,60x2,10x0,90 + 0,60x3,20x0,90) - COZINHA (distribuição) (N) GRANITO CINZA ANDORINHA - esp. 2 cm - 1x (0,60x2,90x0,90 + 0,60x2,10x0,90 + 0,60x2,10x0,90) - COZINHA (recepção touca/lavagem) (O) GRANITO CINZA ANDORINHA - esp. 2 cm - 1x (0,50x1,67x0,80) - LAVANDERIA 	<ul style="list-style-type: none"> 1 - FORRO DE GESSO ACARTONADO COM MASSA CORRIDA E PINTURA PVA COR BRANCO NEVE 2 - FORRO EM FIBRA MINERAL REMOVÍVEL COM ESTRUTURA DE ALUMÍNIO NATURAL 3 - FORRO METÁLICO COLMEIA 4 - LAJE DE CONCRETO
ESQUADRIAS**	DIVISÓRIAS*
<ul style="list-style-type: none"> (A) PORTAS DE ALUMÍNIO NATURAL (B) PORTAS EM MADEIRA COM PINTURA (C) JANELAS DE ALUMÍNIO NATURAL 	<ul style="list-style-type: none"> (D) GRANITO CINZA ANDORINHA - esp. 20 mm - SANITÁRIOS E VESTIÁRIOS ALUNOS (E) DIVISÓRIA ARTICULADA EM MDF COM LAMINADO MELAMÍNICO CINZA
OBSERVAÇÕES:	ESCANINHOS - EC* (LxChH: medidas em metro)
	(C) MDF REV. COM LAMINADO MELAMÍNICO BRANCO - 5x (0,50x3,65x1,80) SALAS DE AULA
	PRATELEIRA - PT* (LxChH: medidas em metro, a altura refere-se a distância do piso)
	(P) GRANITO CINZA ANDORINHA - espessura 2 cm - 1x (0,40x1,67x1,50) - LAVANDERIA
	(Q) GRANITO CINZA ANDORINHA - espessura 2 cm - 8x (0,40x2,05x0,45) - DAIJ UTENSÍLIOS
	(R) GRANITO CINZA ANDORINHA - espessura 2 cm - 8x (0,50x1,42x0,45) - UTENSÍLIOS
	(S) GRANITO CINZA ANDORINHA - espessura 2 cm - 8x (0,40x1,50x0,45) - DESPENSA
	(T) GRANITO CINZA ANDORINHA - espessura 2 cm - 4x (0,40x2,65x0,45) - DESPENSA
	(U) GRANITO CINZA ANDORINHA - espessura 2 cm - 4x (0,40x3,02x0,45) - DESPENSA
	BANCO - BC* (LxChH: medidas em metro)
	(B) BANCO: ALVENARIA ASSENTO: CONCRETO PRÉ-MOLDADO - 8x (0,50x3,50x0,45) - HALL S. AULA, PÁTIO
	(C) BANCO: ALVENARIA ASSENTO: CONCRETO PRÉ-MOLDADO - 3x (0,50x6,00x0,45) - PLAY, PÁTIO, CIRCUL.
	(D) BANCO: ALVENARIA REVESTIDO COM PASTILHA CERÂMICA - 2x (0,40x1,00x0,45) - VESTIÁRIOS FUNC.
	(E) BANCO: ALVENARIA REVESTIDO COM PASTILHA CERÂMICA - 2x (0,40x2,00x0,45) - VESTIÁRIOS ALUNO
	(F) BANCO: ALVENARIA REVESTIDO COM PASTILHA CERÂMICA - 1x (0,40x6,85x0,45) - SANIT. MAS. ALUNO
	(G) BANCO: ALVENARIA REVESTIDO COM PASTILHA CERÂMICA - 1x (0,40x2,65x0,45) - SANIT. FEM. ALUNO
	(H) BANCO: ALVENARIA REVESTIDO COM PASTILHA CERÂMICA - 1x (0,40x2,65x0,45) - SANIT. FEM. ALUNO
	(I) BANCO: ALVENARIA REVESTIDO COM PASTILHA CERÂMICA - 1x (0,40x2,65x0,45) - SANIT. FEM. ALUNO

NOTAS

- MEDIDAS E NÍVEIS EM METROS;
- VERIFICAR POSIÇÃO EXATA DOS PILARES NO PROJETO ESTRUTURAL;
- VERIFICAR DETALHES CONSTRUATIVOS PERTINENTES NAS PRANCHAS DE DETALHAMENTO;
- EM CASO DE CONFLITO DE INFORMAÇÕES ENTRE O PROJETO GRÁFICO E O MEMORIAL DESCRITIVO, PREVALECE A INFORMAÇÃO CONTIDA NOS DESENHOS;
- ALTERAÇÕES NESTE PROJETO SOMENTE COM AUTORIZAÇÃO EXPRESSA DO FNDE

REFERÊNCIAS:

- PLANILHA DE QUANTITATIVOS
- MEMORIAL DESCRITIVO E ESPECIFICAÇÕES TÉCNICAS (MARCAS) FABRICANTES DE MATERIAIS RELACIONADOS AOS PROJETOS CONSTITUEM-SE APENAS COMO REFERÊNCIA. O FNDE NÃO DIRECIONA A ESCOLHA DE MARCAS E NÃO MANTÉM CADASTRO DE FABRICANTES).

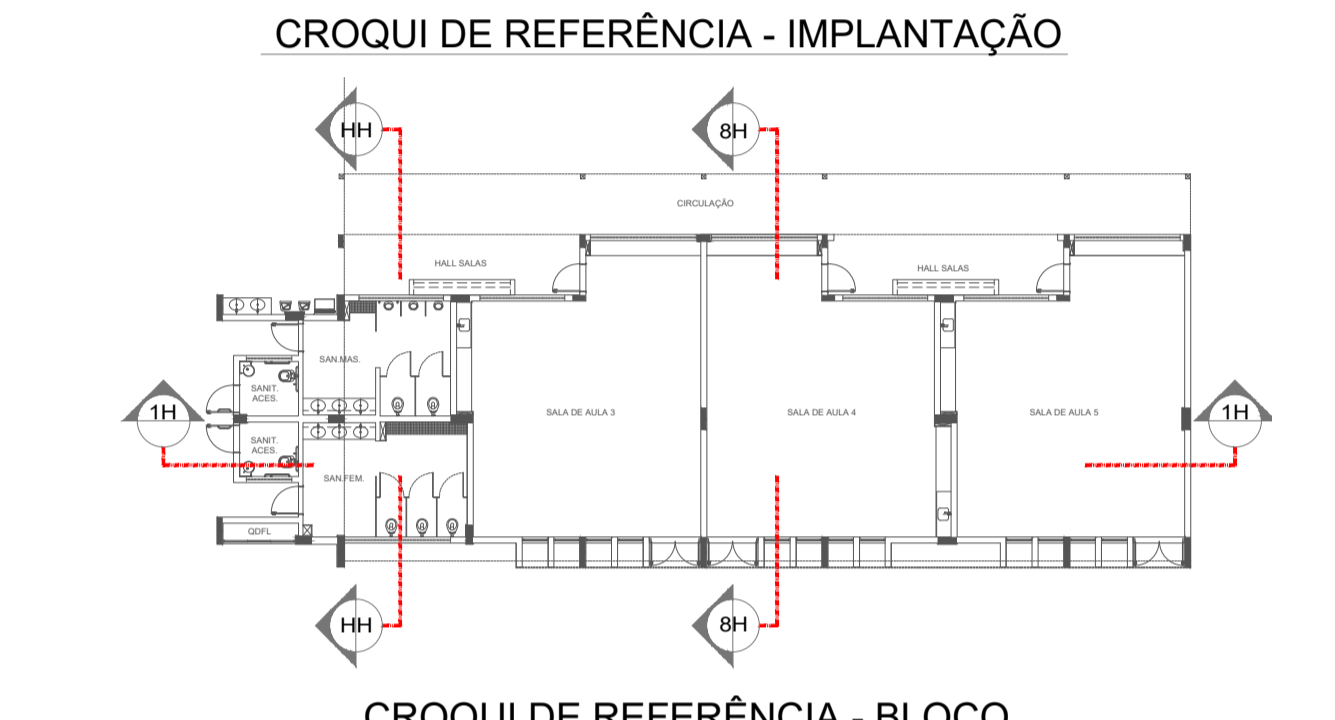

Nº	DATA	DESCRIÇÃO

CONTROLE DE REVISÕES

		MINISTÉRIO DA EDUCAÇÃO
PROJETO PADRÃO - FNDE		
PROPRIETÁRIO:		
ENDEREÇO:		
MUNICÍPIO - UF:		
PROPRIETÁRIO:		
RESP. TÉCNICO: CREA		
AUTOR DO PROJETO: CAU		
DFO	CREA	RA
OBSERVAÇÕES:		
ESCOLA 9 SALAS DE AULA - MODELO TÉRREO PROJETO DE ARQUITETURA		
COORDENAÇÃO CGEST - Coordenação Geral de Infraestrutura Educacional	PLANTA BAIXA CORTES E DETALHE BLOCO H - PEDAGÓGICO 2	ARQ
REVISÃO R 00	ESCALA INDICADA DATA EMISSÃO JANEIRO/2021	PRANCHA 27/49
FORMATO A1 (841x594)		

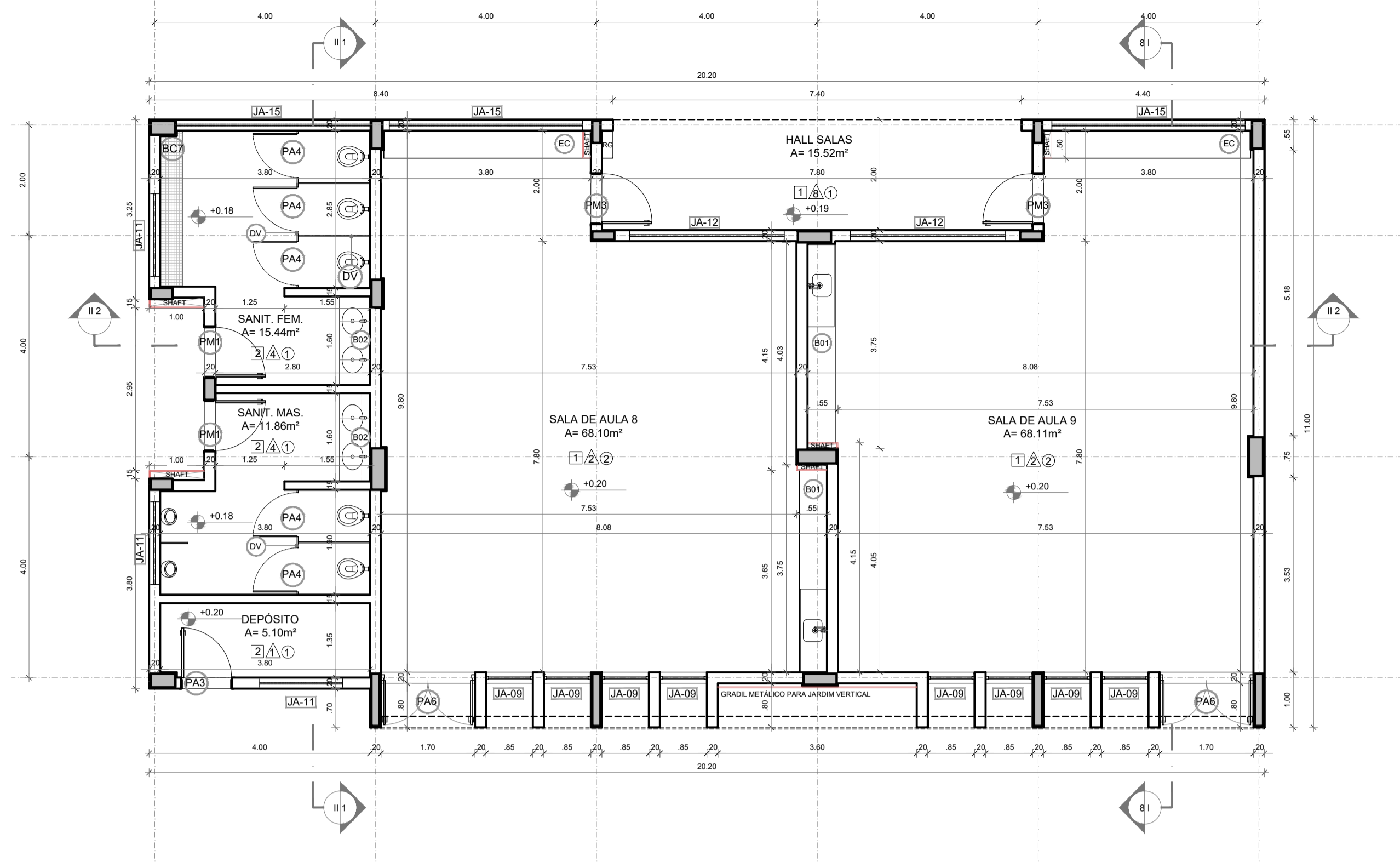

1 PLANTA BAIXA
ESCALA 1/75

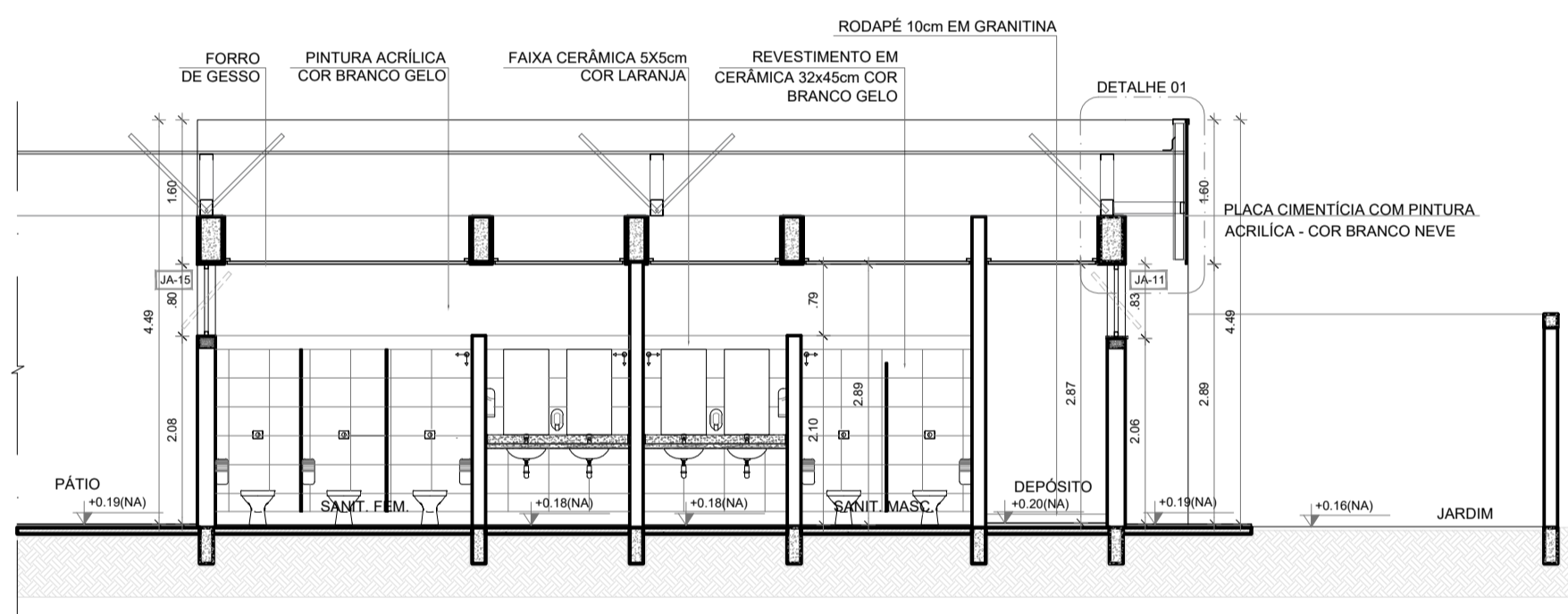

2 CORTE II 1
ESCALA 1/75

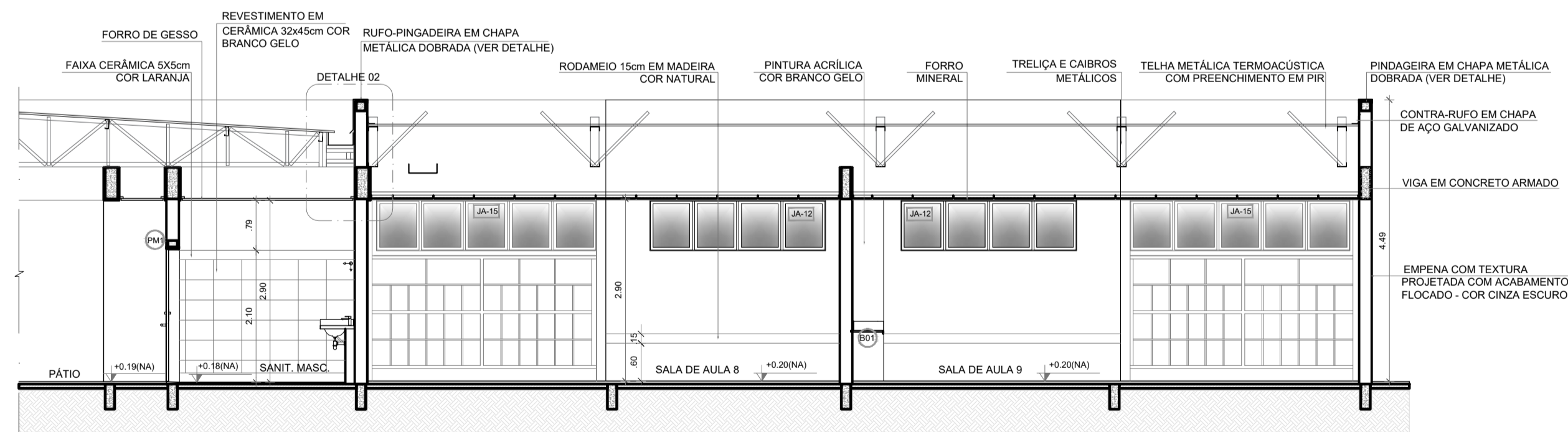

3 CORTE II 2
ESCALA 1/75

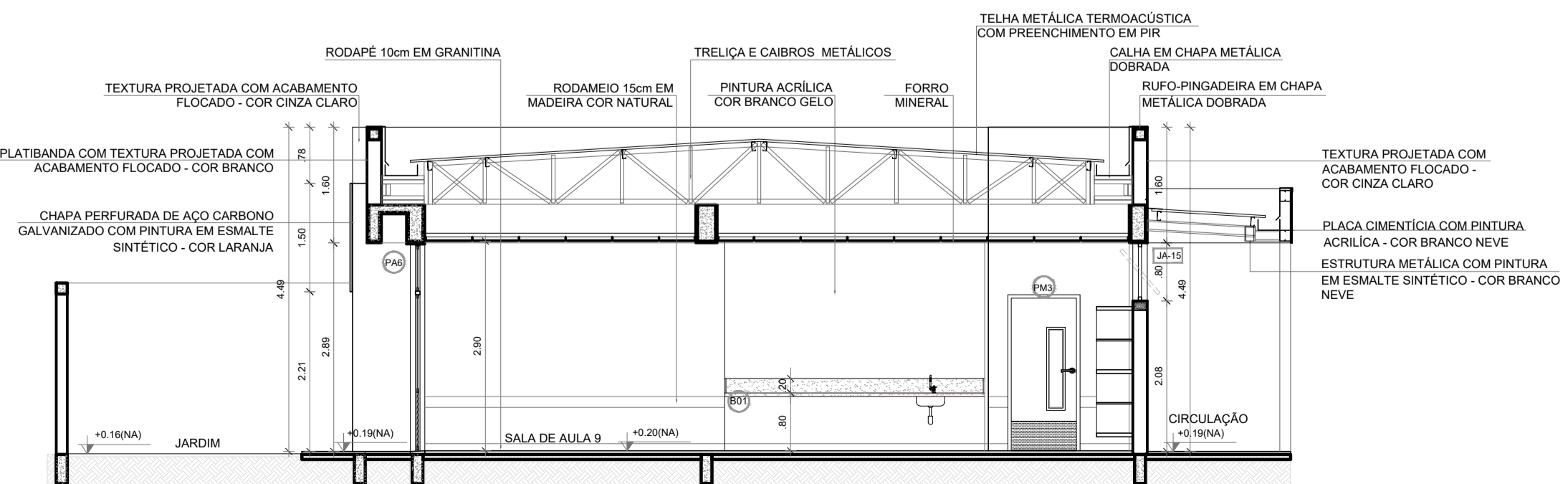

4 CORTE II 3
ESCALA 1/75

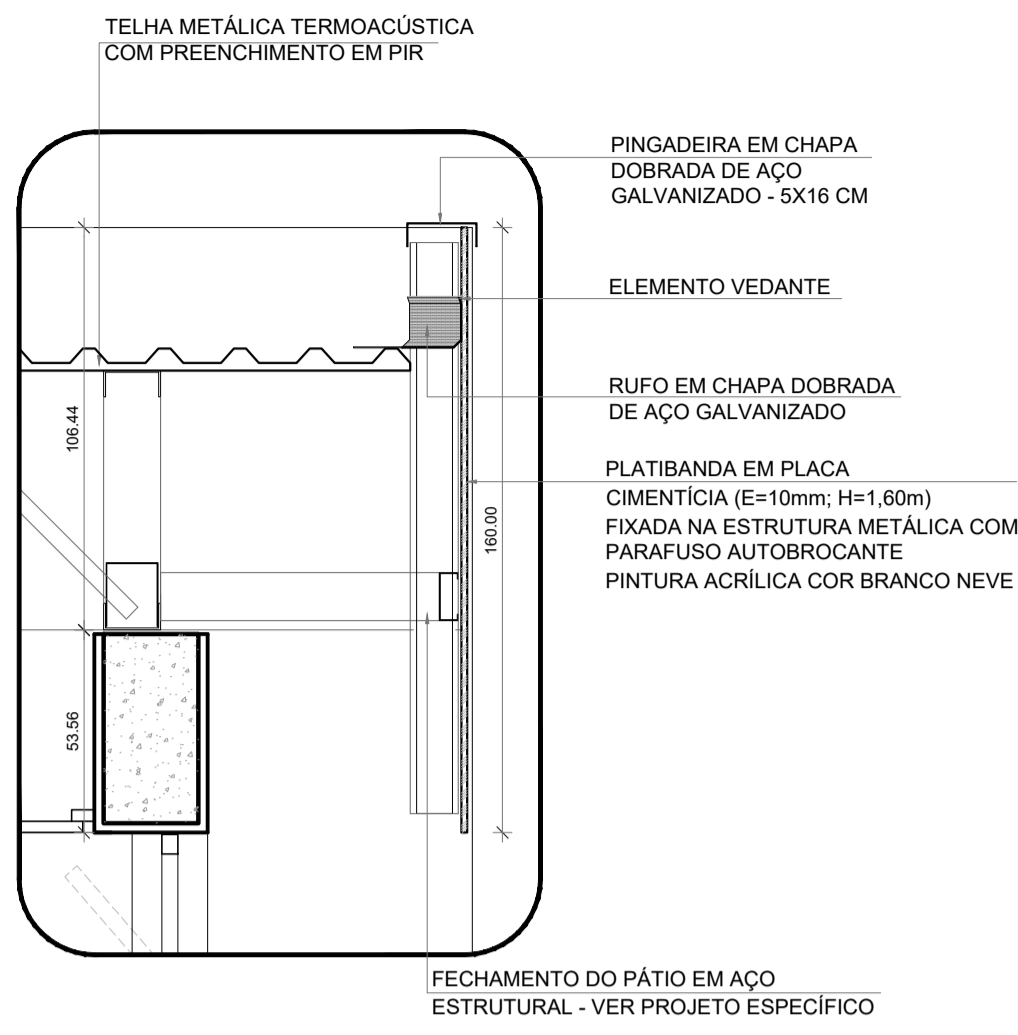

5 DETALHE 01 - CALHA E RUFO (CHAPA CIMENTÍCIA)
ESCALA 1/20

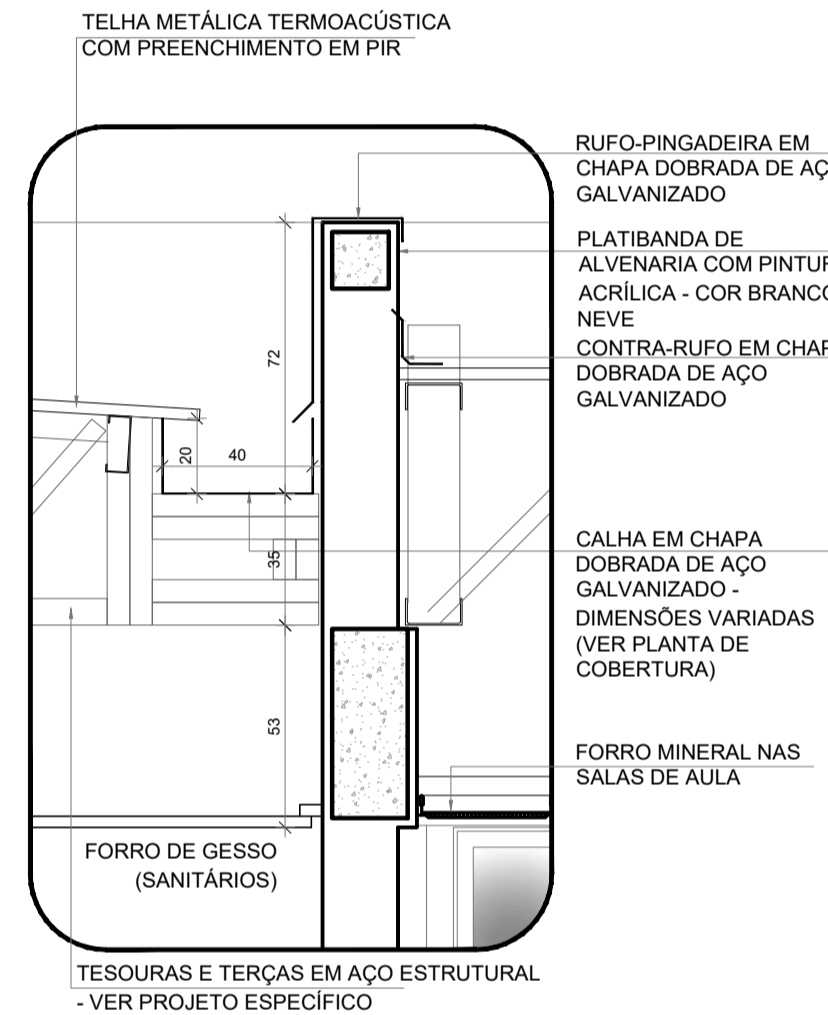

6 DETALHE 02 - CALHA E RUFO
ESCALA 1/20

NOTAS

- MEDIDAS E NÍVEIS EM METROS.
- VERIFICAR POSIÇÃO EXATA DOS PILARES NO PROJETO ESTRUTURAL.
- VERIFICAR DETALHES CONSTRUTIVOS PERTINENTES NAS PRANCHAS DE DETALHAMENTO.
- EM CASO DE CONFLITO DE INFORMAÇÕES ENTRE O PROJETO GRÁFICO E O MEMORIAL DESCRITIVO, PREVALECE A INFORMAÇÃO CONTIDA NOS DESENHOS.
- ALTERAÇÕES NESTE PROJETO SOMENTE COM AUTORIZAÇÃO EXPRESSA DO FINE

REFERÊNCIAS:

- PLANILHA DE QUANTITATIVOS
- MEMORIAL DESCRITIVO E ESPECIFICAÇÕES TÉCNICAS (MARCAS/ FABRICANTES DE MATERIAIS RELACIONADOS AOS PROJETOS CONSTITUEM-SE APENAS COMO REFERÊNCIA. O FINE NÃO DIRECIONA A ESCOLHA DE MARCAS E NÃO MANTÉM CADASTRO DE FABRICANTES).

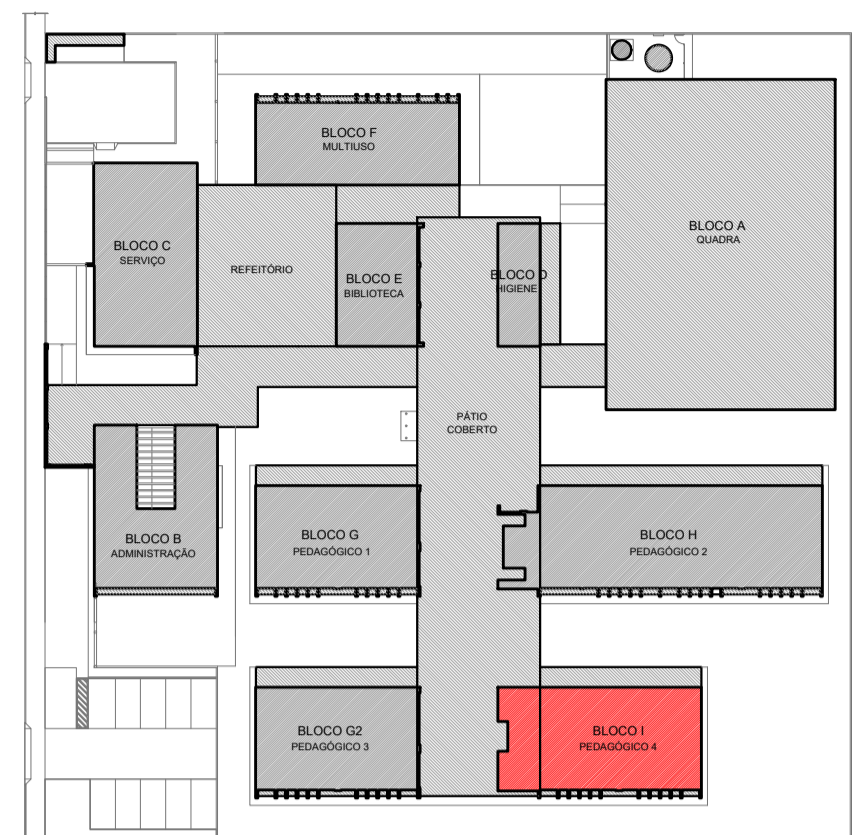

CROQUI DE REFERÊNCIA - IMPLANTAÇÃO

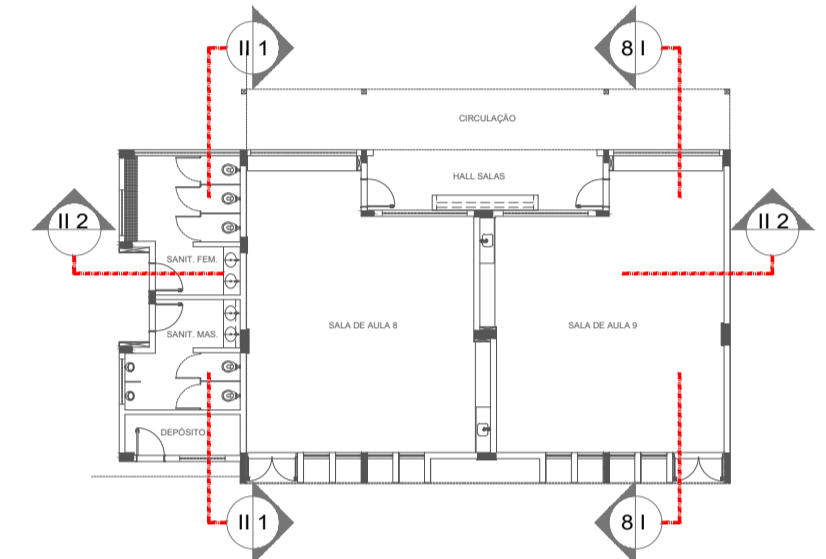

CROQUI DE REFERÊNCIA - BLOCO

Nº	DATA	DESCRIÇÃO

FNDE Fundo Nacional de Desenvolvimento da Educação

MINISTÉRIO DA EDUCAÇÃO

PROJETO PADRÃO - FNDE

PROPRIETÁRIO :
 ENDEREÇO:
 MUNICÍPIO - UF:

PROPRIETÁRIO
 RESP. TÉCNICO CREA
 AUTOR DO PROJETO CAU

DLFO CREA
 RA

OBSERVAÇÕES:

ESPECIFICAÇÕES

△ PAREDE	□ PISO
1 - PINTURA ACRÍLICA COR BRANCO GELO SOBRE MASSA CORRIDA	1 - GRANITINA COM JUNTAS PLÁSTICAS A CADA 1,00m
2 - PINTURA ACRÍLICA COR BRANCO GELO COM RODAMEIO DE MADEIRA (15cm) FIXADO À 0,60m DO PISO (ver alturas nas ampliações)	2 - CERÂMICA 45x45 cm. PEI 5, COR BRANCO GELO, ANTIDERRAPANTE
3 - CERÂMICA COR BRANCO GELO DO PISO AO TETO	3 - CONCRETO DESEMPENADO COM JUNTAS PLÁSTICAS A CADA 1,00m
4 - CERÂMICA COR BRANCO GELO COM FAIXA DE PASTILHA CERÂMICA COR LARANJA NA PARTE INFERIOR E SUPERIOR, ACIMA PINTURA ACRÍLICA COR BRANCO GELO (ver alturas nas ampliações)	4 - CONCRETO DESEMPENADO ACABAMENTO LISO E JUNTAS PLÁSTICAS A CADA 1,00m
5 - PASTILHA CERÂMICA COR CINZA DO PISO AO TETO	5 - BLOCO INTERTRAVADO DE CONCRETO
6 - PASTILHA CERÂMICA COR CINZA ATÉ H=0,90m, ACIMA PINTURA ACRÍLICA COR CINZA CLARO (ver ampliações)	6 - PISO GRAMA DE CONCRETO
7 - PINTURA ACRÍLICA COR CINZA CLARO SOBRE REBOCO LISO	7 - AREIA
8 - PINTURA ACRÍLICA COR LARANJA SOBRE REBOCO LISO	8 - GRAMADO
	9 - PISO INDUSTRIAL POLIDO EM CONCRETO ARMADO

LEGENDA

BANCADAS - B*	DIVISÓRIAS*
(B1) GRANITO CINZA ANDORINHA - esp. 2 cm - 5x (0,50x3,60x0,80) - SALAS DE AULA	(D1) GRANITO CINZA ANDORINHA - esp. 20 mm - SANITÁRIOS E VESTIÁRIOS ALINHOS
(B2) GRANITO CINZA ANDORINHA - esp. 2 cm - 2x (0,55x1,60x0,80) - LAVA-MÃOS PÁTIO E VEST. ALINHOS	(D2) DIVISÓRIA ARTICULADA EM MDF COM LAMINADO MELAMÍNICO CINZA
(B3) GRANITO CINZA ANDORINHA - esp. 2 cm - 3x (0,55x2,40x0,80) - SANITÁRIOS ALINHOS E REFEITÓRIO	
(B4) GRANITO CINZA ANDORINHA - esp. 2 cm - 1x (0,50x2,40x0,80) - SALA REUNIÃO/PROFESSORES	
(B5) GRANITO CINZA ANDORINHA - esp. 2 cm - 2x (0,35x0,95x0,76) - SANITÁRIO PCD ADULTOS	
(B6) GRANITO CINZA ANDORINHA - esp. 2 cm - 1x (0,55x1,75x0,80) - VESTIÁRIOS FUNCIONÁRIOS	
(B7) GRANITO CINZA ANDORINHA - esp. 2 cm - 1x (0,50x2,00x0,80) - COPA	
(B8) GRANITO CINZA ANDORINHA - esp. 2 cm - 1x (0,70x3,65x0,90) - VARANDA DE SERVIÇO	
(B9) GRANITO CINZA ANDORINHA - esp. 2 cm - 1x (0,60x3,20x0,90) + 0,60x3,80x0,90 + 0,60x3,20x0,90 - COZINHA (verduras e carnes)	
(B10) GRANITO CINZA ANDORINHA - esp. 2 cm - 1x (0,80x1,35) - COZINHA (sucos)	
(B11) GRANITO CINZA ANDORINHA - esp. 2 cm - 1x (0,60x3,20x0,90) + 0,60x2,10x0,90 + 0,60x3,50x0,90 - COZINHA (distribuição)	
(B12) GRANITO CINZA ANDORINHA - esp. 2 cm - 1x (0,60x2,90x0,90) + 0,60x1,70x0,90 + 0,60x2,10x0,90 + 0,60x2,05x0,90 - COZINHA (recepção louça/lavagem)	
(B13) GRANITO CINZA ANDORINHA - esp. 2 cm - 1x (0,50x1,67x0,80) - LAVANDERIA	
ESQUADRIAS***	OBSERVAÇÕES:
(E1) PORTAS DE ALUMÍNIO NATURAL	** VER AMPLIAÇÕES E DETALHES ESPECÍFICOS
(E2) PORTAS EM MADEIRA COM PINTURA	** DISTÂNCIA ENTRE PRATELEIRAS MÚLTIPLAS= 0,40m
(E3) JANELAS DE ALUMÍNIO NATURAL	*** VER MAPA DE ESQUADRIAS

ESCOLA 9 SALAS DE AULA - MODELO TÉRREO
PROJETO DE ARQUITETURA

COORDENAÇÃO	PLANTA BAIXA	ESCALA	PRANCHA
CGEST - Coordenação Geral de Infraestrutura Educacional	CORTES E DETALHES BLOCO I - PEDAGÓGICO 4	INDICADA	ARQ
FORMATO A1 (841x594)	REVISÃO R.00	DATA EMISSÃO JANEIRO/2021	29/49

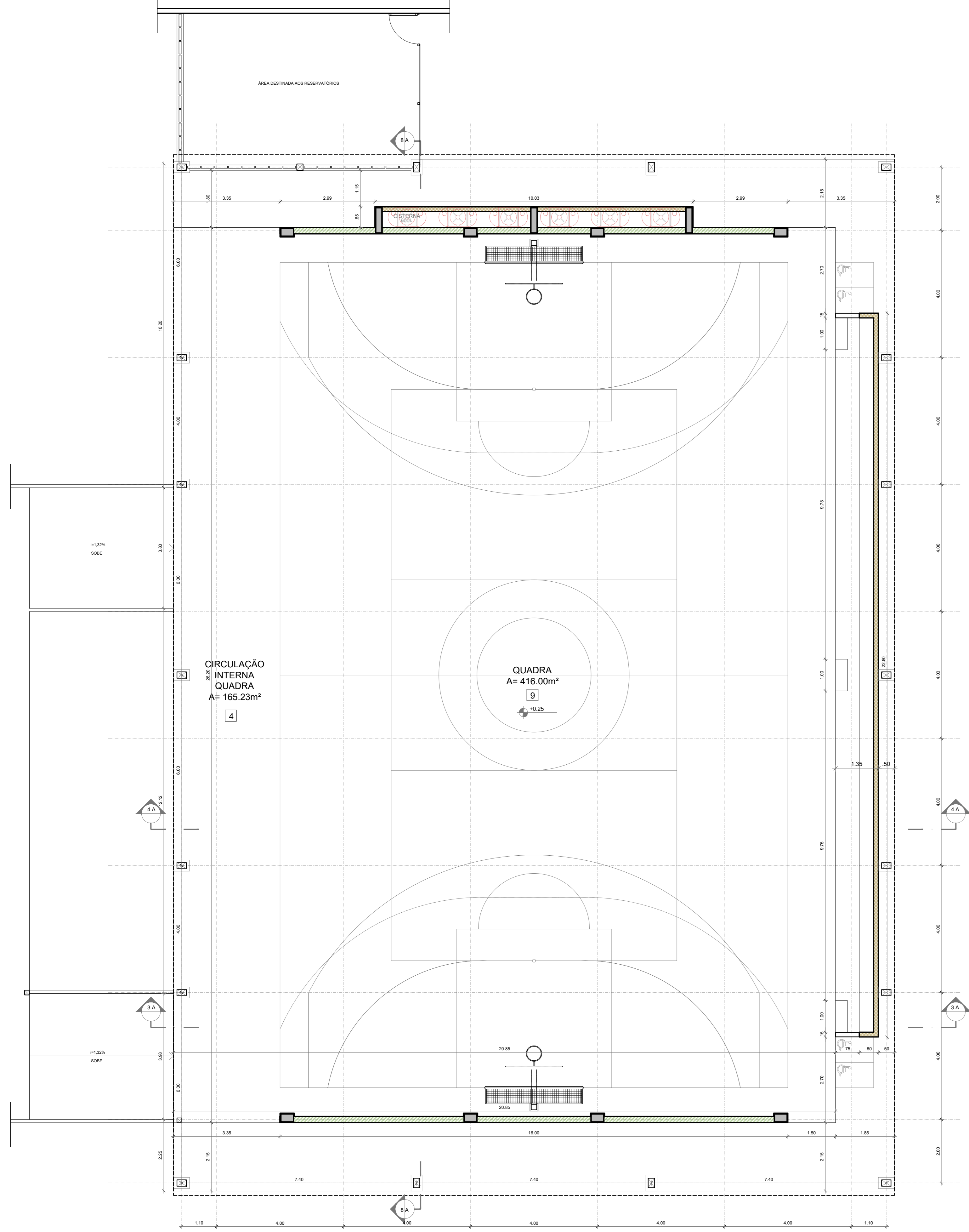

1 PLANTA BAIXA
ESCALA 1/75

- ESPECIFICAÇÕES**
- PISO**
- GRANITINA COM JUNTAS PLÁSTICAS A CADA 1,00m
 - CERÂMICA 45x45 cm PEI 3, COR BRANCO GELO, ANTIREFLEXANTE
 - CONCRETO DESEMPELADO COM JUNTAS PLÁSTICAS A CADA 1,00m
 - CONCRETO DESEMPELADO ACABAMENTO LISO E JUNTAS PLÁSTICAS A CADA 1,00m
 - BLOCO INTERTRAVADO DE CONCRETO
 - PISO GRAMA DE CONCRETO
 - ÁRVA
 - GRANILHO
 - PISO INDUSTRIAL POLIDO EM CONCRETO ARMADO
- PAREDE**
- PINTURA ACRÍLICA COR BRANCO GELO SOBRE MASSA CORRIDA
 - PINTURA ACRÍLICA COR BRANCO GELO COM RODMEO DE MADEIRA (15cm) FIMADO À 0,50m DO PISO (ver detalhes em especificações)
 - CERÂMICA COR BRANCO GELO DO PISO AO TETO
 - CERÂMICA COR BRANCO GELO COM FAIXA DE PASTILHA CERÂMICA COR LARANJA NA PARTE INFERIOR E SUPERIOR, ACIMA PINTURA ACRÍLICA COR BRANCO GELO (ver detalhes em especificações)
 - PASTILHA CERÂMICA COR CINZA ATE H=0,90m, ACIMA PINTURA ACRÍLICA COR CINZA CLARO (ver especificações)
 - PASTILHA CERÂMICA COR CINZA CLARO SOBRE REBOCO LISO
 - PINTURA ACRÍLICA COR LARANJA SOBRE REBOCO LISO
 - PINTURA ACRÍLICA COR LARANJA SOBRE REBOCO LISO
- TETO**
- FORRO DE GESSO ACARTOMADO COM MASSA CORRIDA E PINTURA PVA COR BRANCO NEVE
 - FORRO EM FIBRA MINERAL, RESERVVEL COM ESTRUTURA DE ALUMÍNIO NATURAL
 - FORRO METÁLICO COLMÉIA
 - LAJE DE CONCRETO

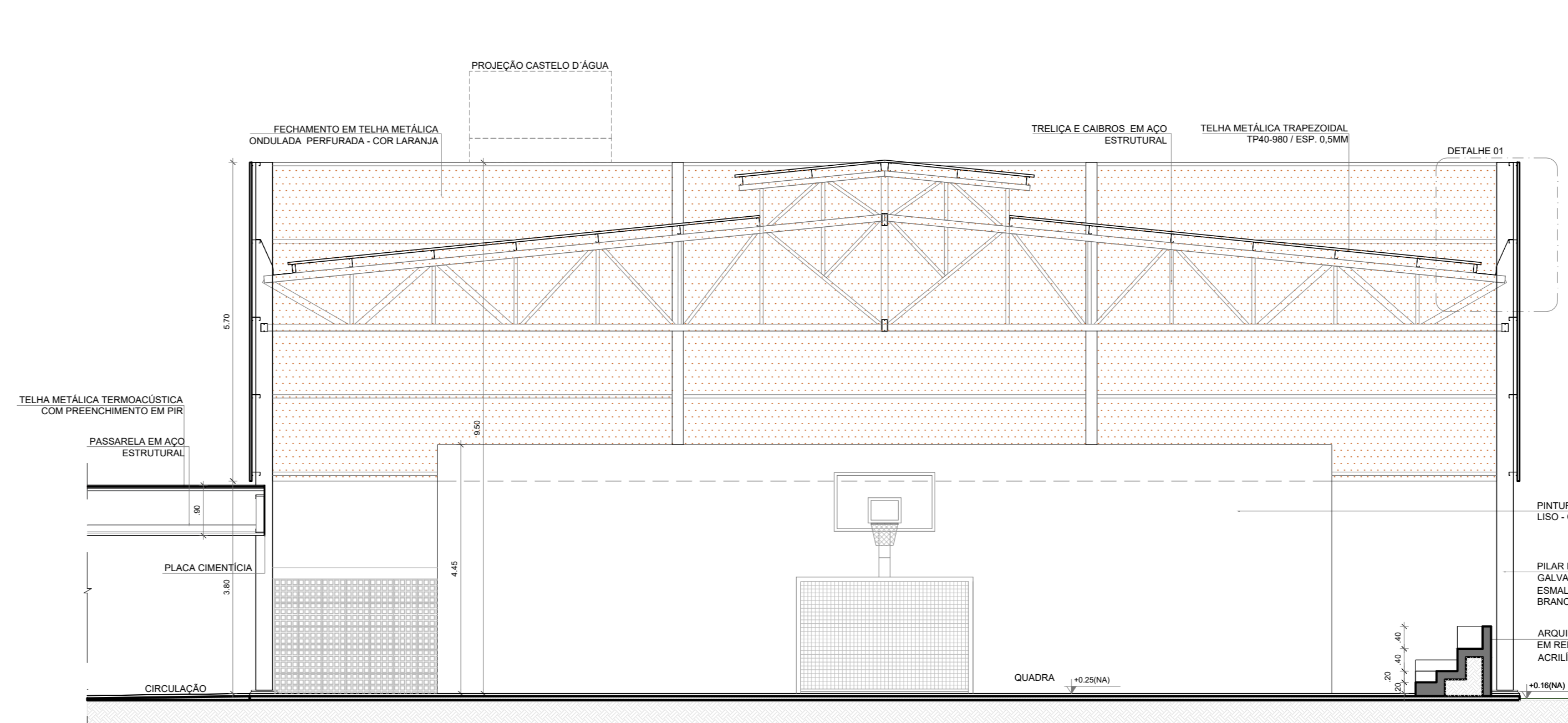

2 CORTE 3A
ESCALA 1/75

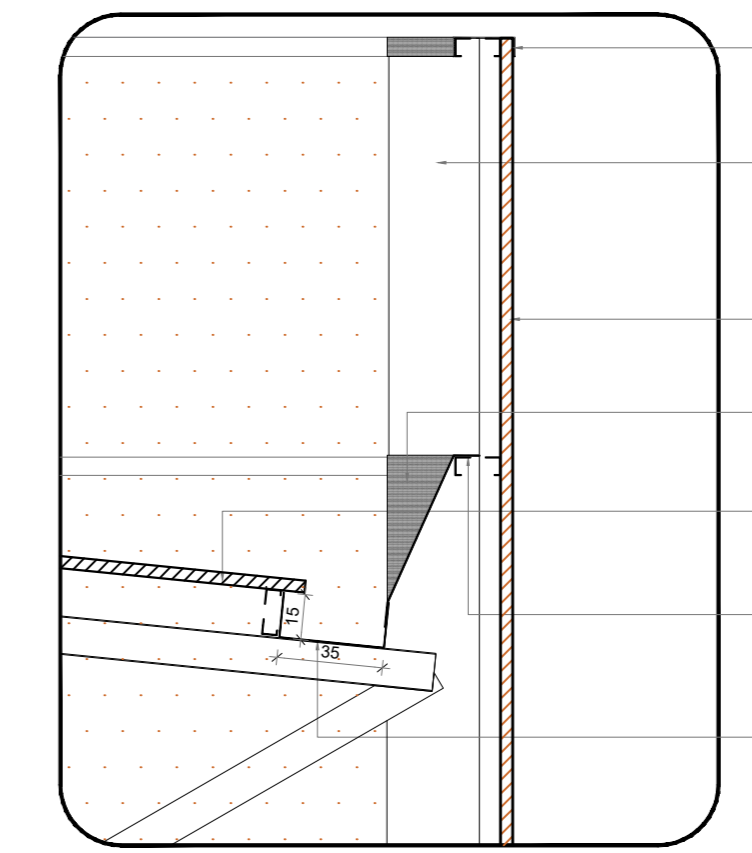

3 DETALHE 01 - CALHA E RUFO
ESCALA 1/25

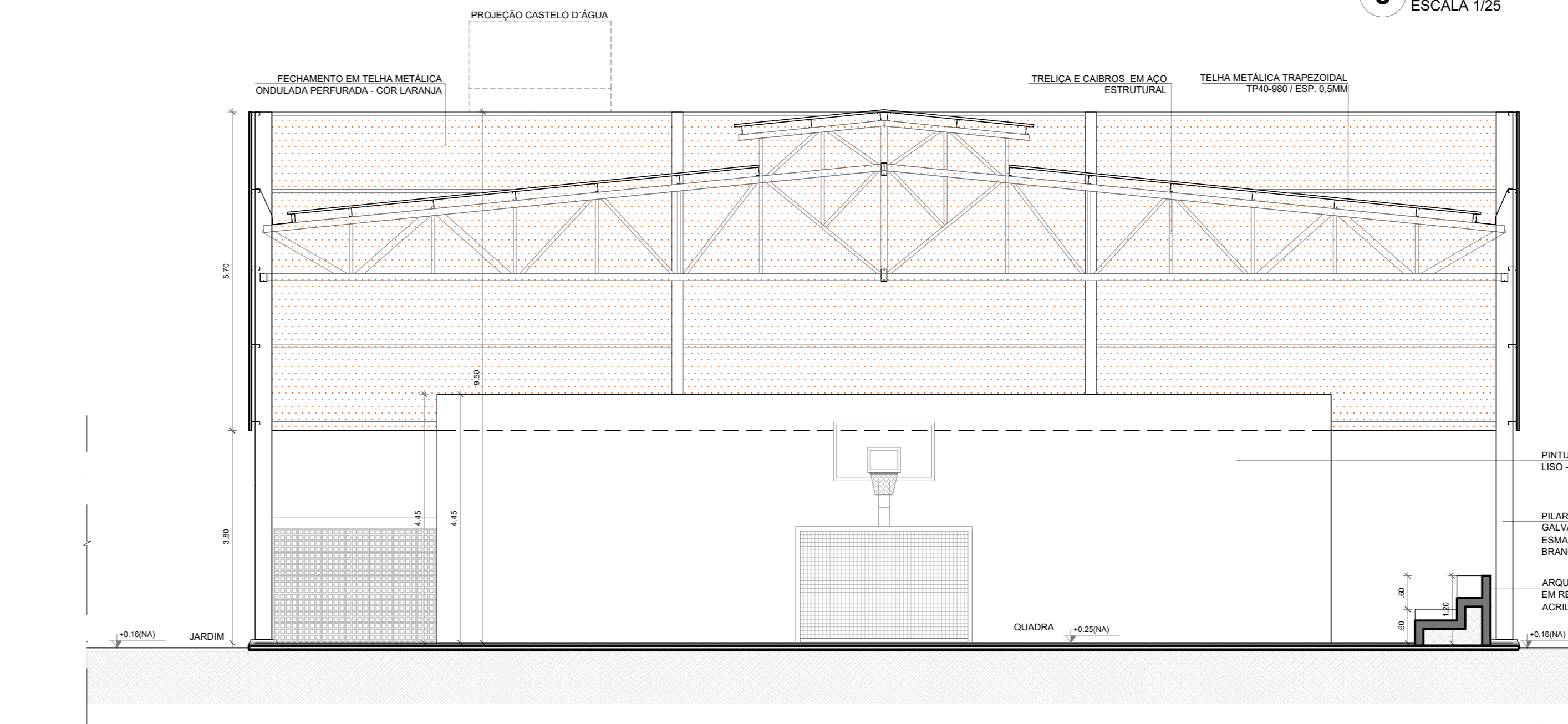

4 CORTE 4A
ESCALA 1/75

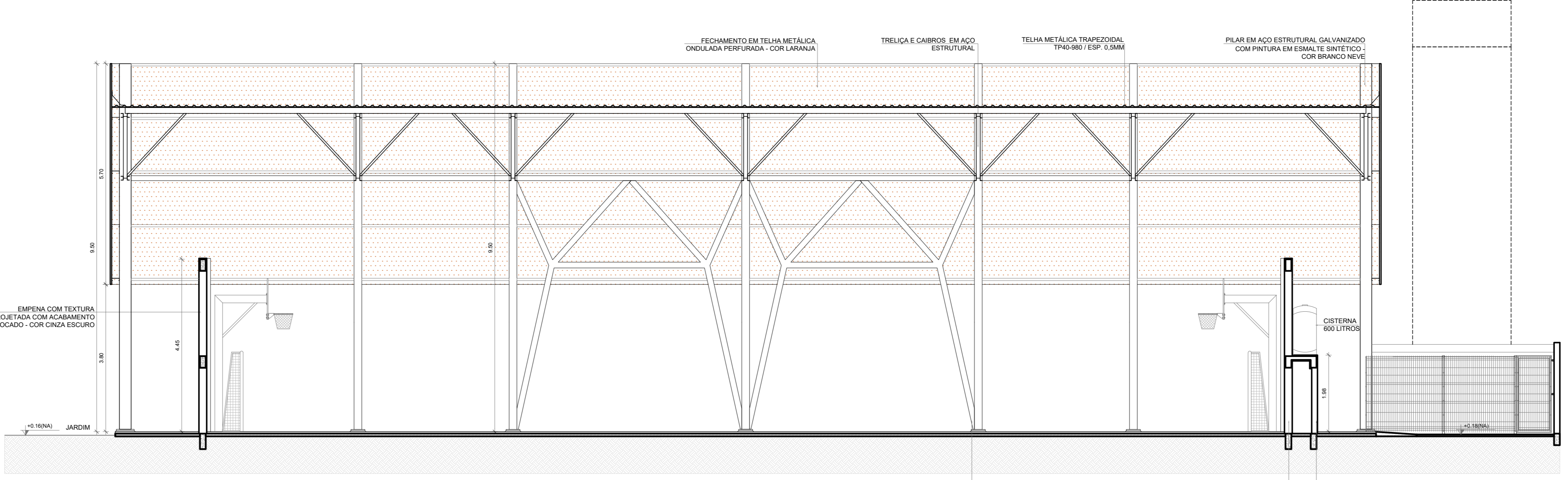

5 CORTE 8A
ESCALA 1/75

NOTAS

- MEDIDAS E NÍVEIS EM METROS.
- VERIFICAR POSIÇÃO EXATA DOS PILARES NO PROJETO ESTRUTURAL.
- VERIFICAR DETALHES CONSTRUTIVOS PERTINENTES NAS PRANCHAS DE DETALHAMENTO.
- EM CASO DE CONFLITO DE INFORMAÇÕES ENTRE O PROJETO GRÁFICO E O MEMORIAL DESCRITIVO, PREVALECE A INFORMAÇÃO CONTIDA NOS DESENHOS.
- ALTERAÇÕES NESTE PROJETO SOMENTE COM AUTORIZAÇÃO EXPRESSA DO FNDE.

REFERÊNCIAS:

- PLANCHAS DE QUANTITATIVOS
- MEMORIAL DESCRITIVO E ESPECIFICAÇÕES TÉCNICAS (MARCAS/FABRICANTES DE MATERIAIS RELACIONADOS AOS PROJETOS CONSTITUEM-SE APENAS COMO REFERÊNCIA. O FNDE NÃO DIRECIONA A ESCOLHA DE MARCAS E NÃO MANTÉM CADASTRO DE FABRICANTES).

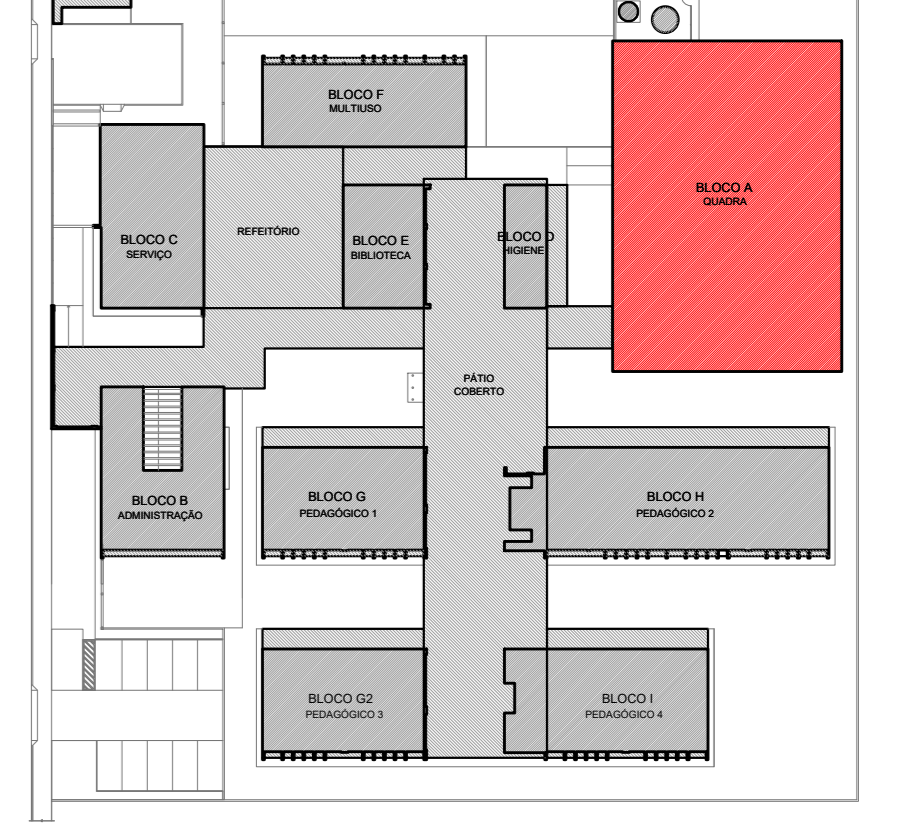

CROQUI DE REFERÊNCIA

- LEGENDA SIMBOLÓGICA**
- GRADIL METÁLICO PARA JARDIM VERTICAL
 - PASTILHA CERÂMICA (10x10) - COR CINZA CLARO, ACABAMENTO ACETINADO (ATE O TETO)
 - PASTILHA CERÂMICA (10x10) - COR CINZA CLARO, ACABAMENTO ACETINADO (H=0,90m) - PINTURA ACRÍLICA SOBRE REBOCO LISO - COR CINZA CLARO (ACIMA DE 0,90m)
 - TEXTURA PROJETADA COM ACABAMENTO FLOCADO - COR BRANCO NEVE
 - TEXTURA PROJETADA COM ACABAMENTO FLOCADO - COR CINZA CLARO
 - TEXTURA PROJETADA COM ACABAMENTO FLOCADO - COR CINZA ESCURO
 - PINTURA ACRÍLICA SOBRE REBOCO LISO - COR LARANJA
 - PINTURA ACRÍLICA SOBRE REBOCO LISO - COR CINZA CLARO

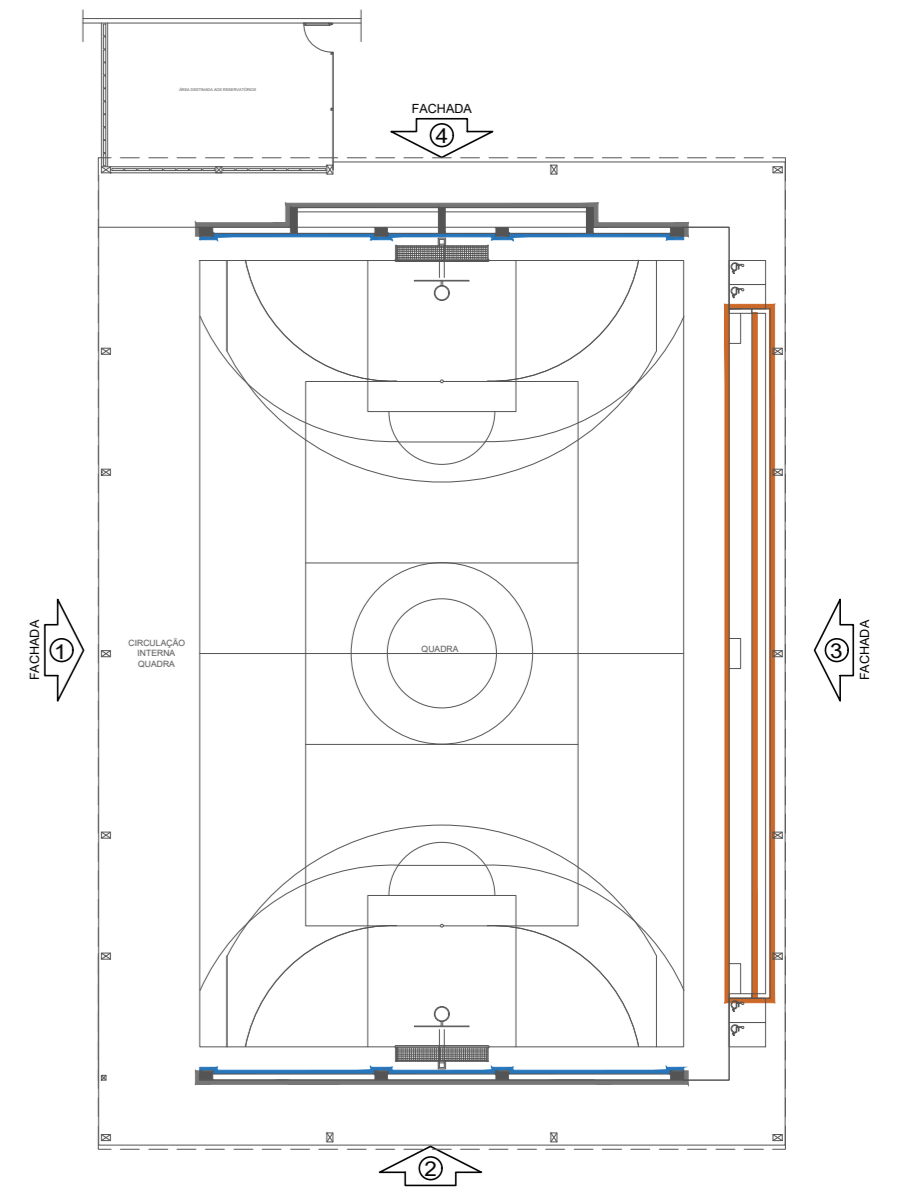

CROQUI DE REFERÊNCIA - BLOCO

Nº	DATA	DESCRIÇÃO

CONTROLE DE REVISÕES



PROJETO PADRÃO - FNDE

PROPRIETÁRIO: _____

ENDEREÇO: _____

MUNICÍPIO - UF: _____

PROPRIETÁRIO: _____

RESP. TÉCNICO: _____ CREA: _____

AUTOR DO PROJETO: CAU

DLFO: _____ CREA: _____

RA: _____

OBSERVAÇÕES:

ESCOLA 9 SALAS DE AULA - MODELO TÉRREO
PROJETO DE ARQUITETURA

COORDENAÇÃO	PLANTA BAIXA	ARQ
CGEST - Coordenação Geral de Infraestrutura Educacional	CORTES E DETALHES	
	BLOCO A - QUADRA POLIESPORTIVA	
REVISÃO	ESCALA	PRANCHAS
R:00	INDICADA	
	DATA EMISSÃO	
FORMATO	(1100x750)	JANEIRO/2021
		15/49

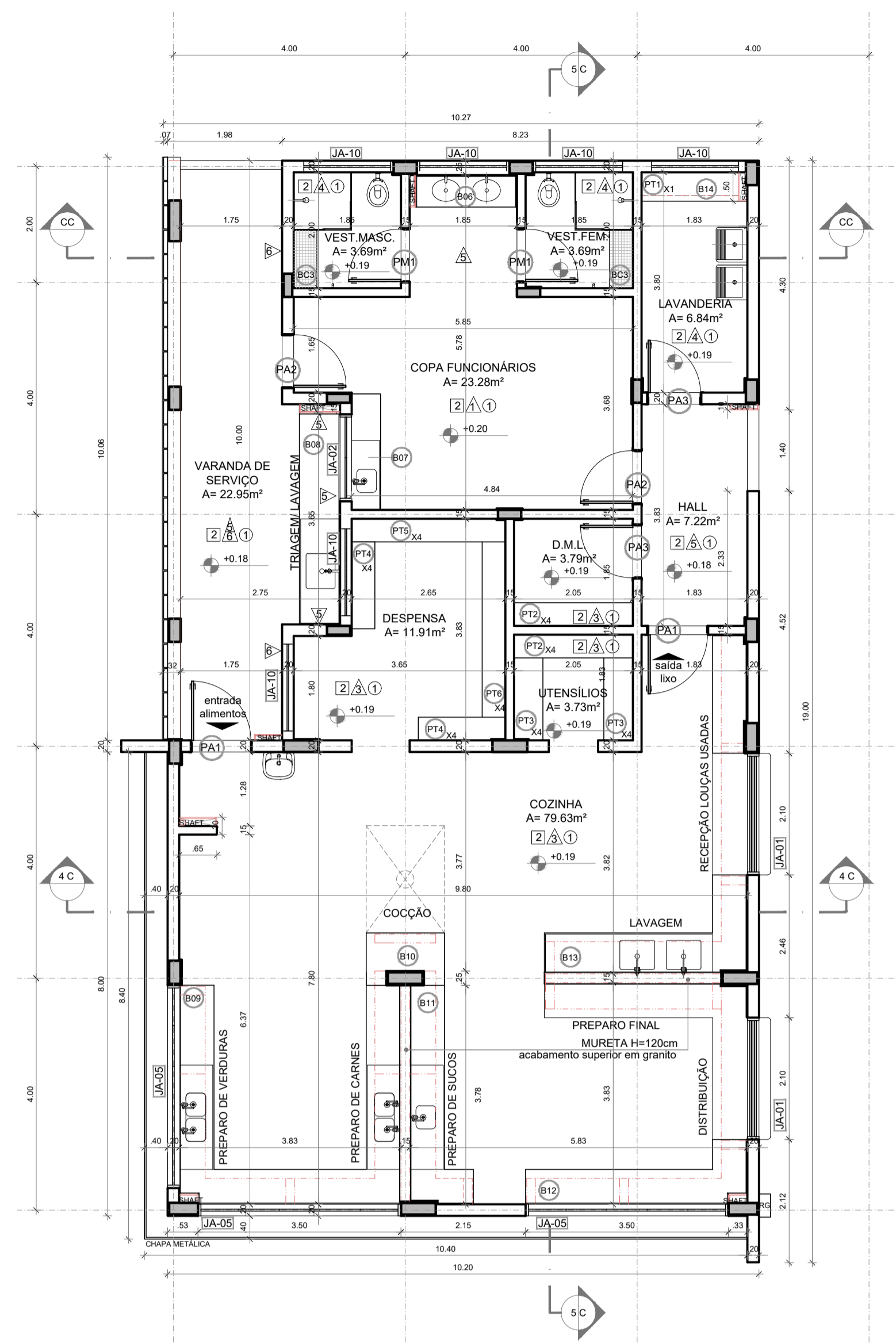

1 PLANTA BAIXA
ESCALA 1/75

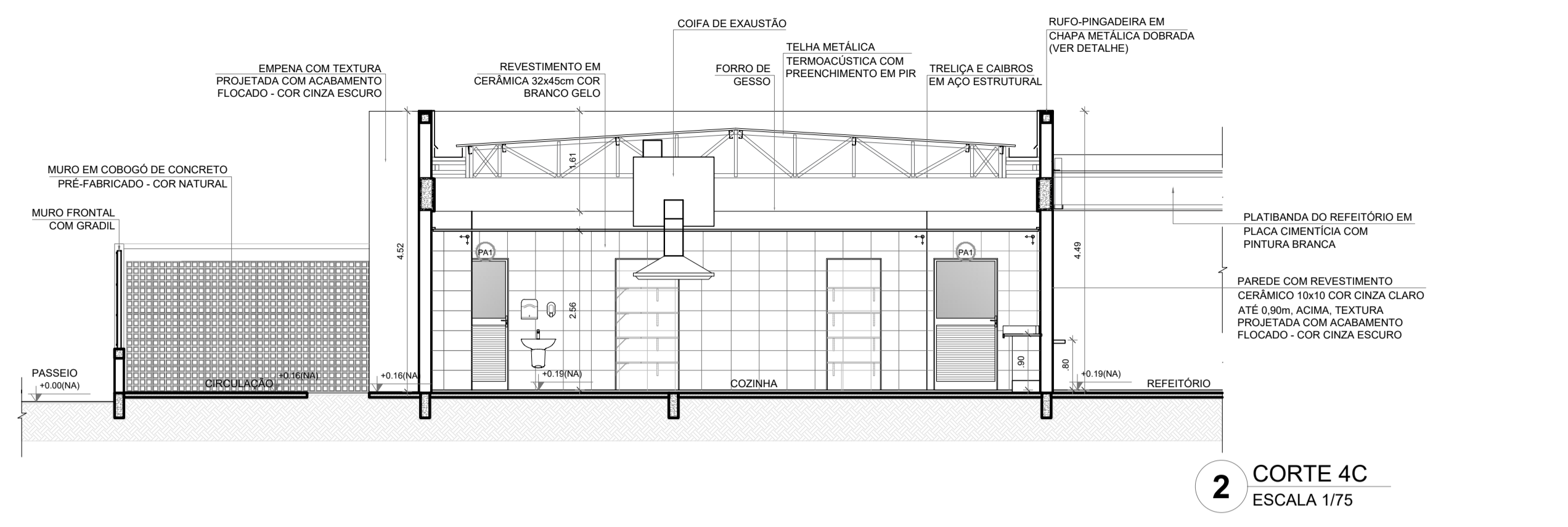

2 CORTE 4C
ESCALA 1/75

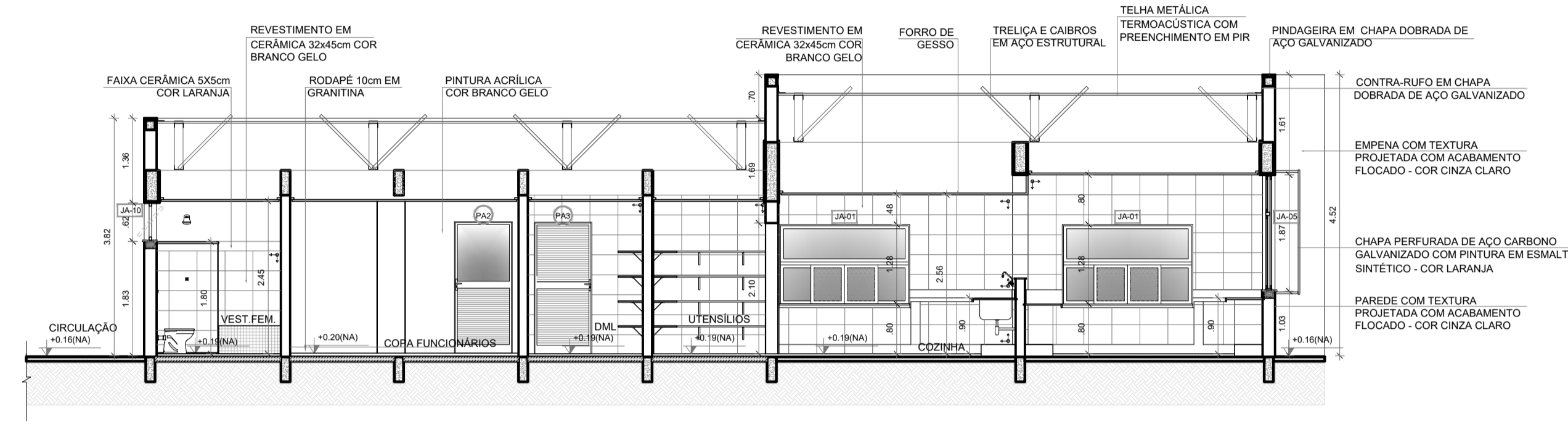

3 CORTE 5C
ESCALA 1/75

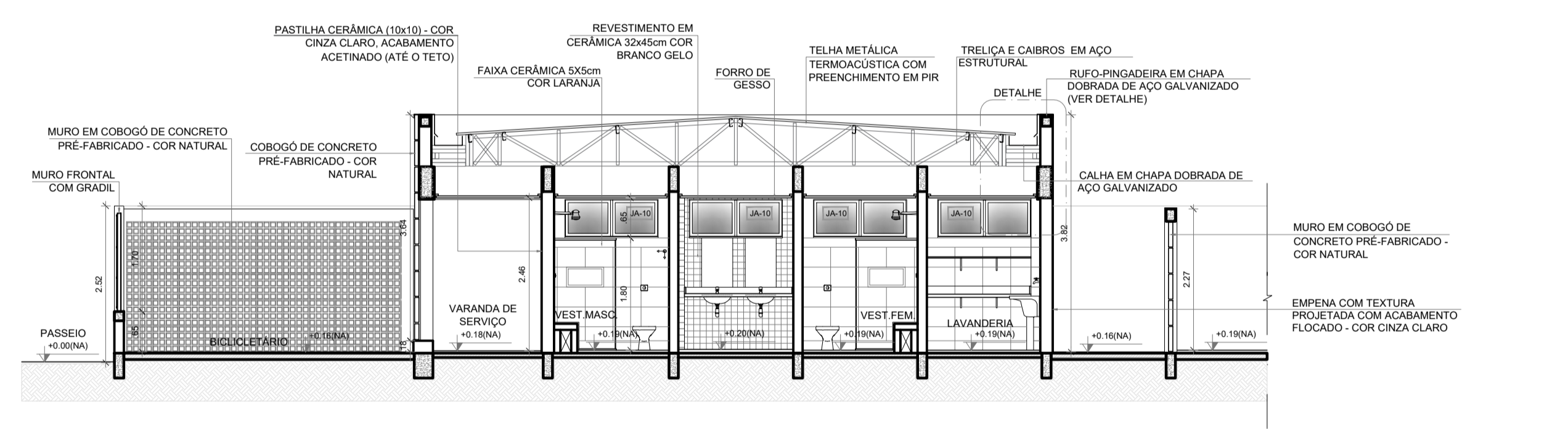

4 CORTE CC
ESCALA 1/75

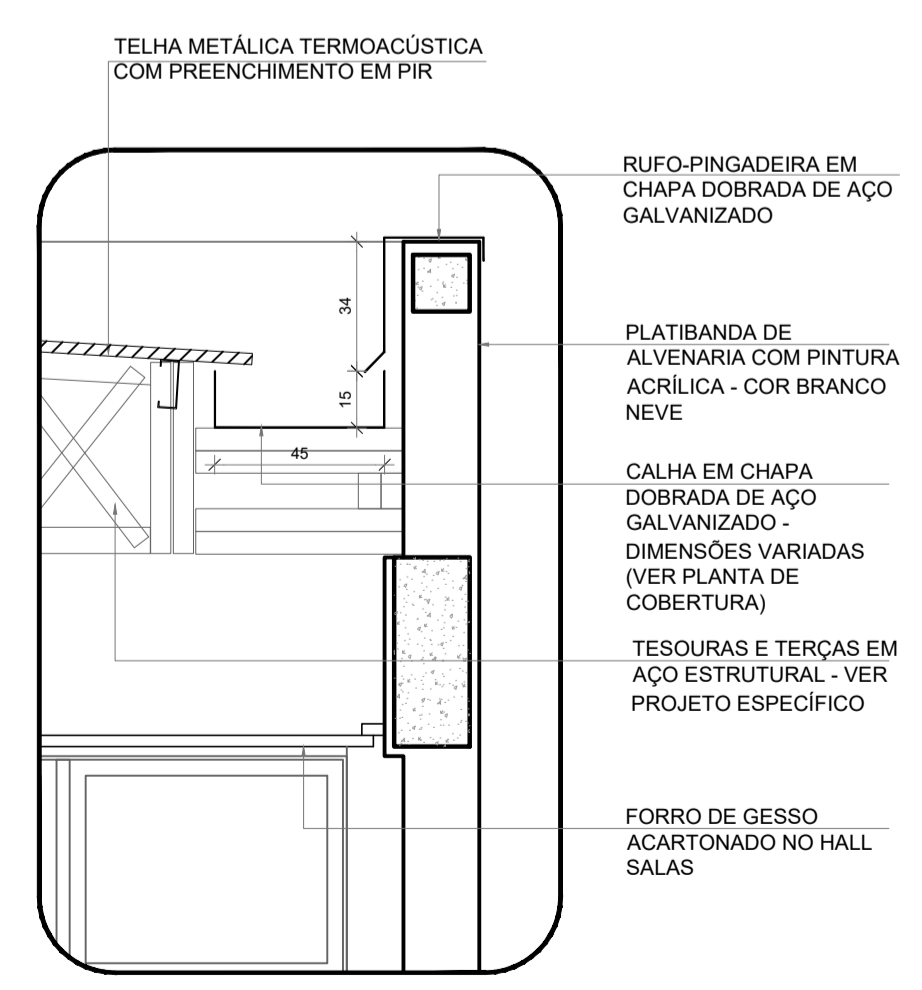

5 DETALHE - CALHA E RUFO
ESCALA 1/20



CROQUI DE REFERÊNCIA - IMPLANTAÇÃO

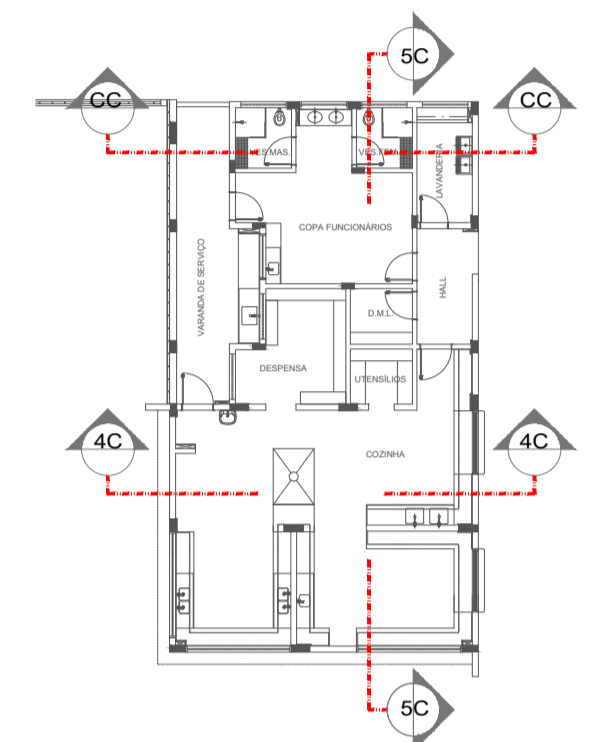

CROQUI DE REFERÊNCIA
BLOCO

NOTAS
- MEDIDAS E NÍVEIS EM METROS;
- VERIFICAR POSIÇÃO EXATA DOS PILARES NO PROJETO ESTRUTURAL;
- VERIFICAR DETALHES CONSTRUTIVOS PERTINENTES NAS PRANCHAS DE DETALHAMENTO;
- EM CASO DE CONFLITO DE INFORMAÇÕES ENTRE O PROJETO GRÁFICO E O MEMORIAL DESCRITIVO, PREVALECE A INFORMAÇÃO CONTIDA NOS DESENHOS;
- ALTERAÇÕES NESTE PROJETO SOMENTE COM AUTORIZAÇÃO EXPRESSA DO FNDE

REFERÊNCIAS:
- PLANILHA DE QUANTITATIVOS
- MEMORIAL DESCRITIVO E ESPECIFICAÇÕES TÉCNICAS (MARCAS/FABRICANTES DE MATERIAIS RELACIONADOS AOS PROJETOS CONSTITUÍM-SE APENAS COMO REFERÊNCIA, O FNDE NÃO DIRECIONA A ESCOLHA DE MARCAS E NÃO MANTÉM CADASTRO DE FABRICANTES).

CONTROLE DE REVISÕES

Nº	DATA	DESCRIÇÃO
PROJETO PADRÃO - FNDE		
PROPRIETÁRIO: _____		
ENDEREÇO: _____		
MUNICÍPIO - UF: _____		
PROPRIETÁRIO: _____		
RESP. TÉCNICO: _____ CREA _____		
AUTOR DO PROJETO: _____ CAU _____		
DLFO		CREA _____
RA _____		
OBSERVAÇÕES: _____		

ESCOLA 9 SALAS DE AULA - MODELO TÉRREO PROJETO DE ARQUITETURA			
COORDENAÇÃO CGEST - Coordenação Geral de Infraestrutura Educativa		PLANTA BAIXA CORTES E DETALHE BLOCO C - SERVIÇO	
FORMATO A1 (841x594)		ESCALA INDICADA DATA EMISSÃO JANEIRO/2021	ARQ 19/49

ESPECIFICAÇÕES	
PAREDE	PISO
1 - PINTURA ACRÍLICA COR BRANCO GELO SOBRE MASSA CORRIDA	1 - GRANITINA COM JUNTAS PLÁSTICAS A CADA 1,00m
2 - PINTURA ACRÍLICA COR BRANCO GELO COM RODAMEIO DE MADEIRA (15cm) FIXADO À 0,60m DO PISO (ver alturas nas ampliações)	2 - CERÂMICA 45x45 cm, PEI 5, COR BRANCO GELO, ANTIDERRAPANTE
3 - CERÂMICA COR BRANCO GELO DO PISO AO TETO	3 - CONCRETO DESEMPENADO COM JUNTAS PLÁSTICAS A CADA 1,00m
4 - CERÂMICA COR BRANCO GELO COM FAIXA DE PASTILHA CERÂMICA COR LARANJA NA PARTE INFERIOR E SUPERIOR, ACIMA PINTURA ACRÍLICA COR BRANCO GELO (ver alturas nas ampliações)	4 - CONCRETO DESEMPENADO ACABAMENTO LISO E JUNTAS PLÁSTICAS A CADA 1,00m
5 - PASTILHA CERÂMICA COR CINZA DO PISO AO TETO	5 - BLOCO INTERTRAVADO DE CONCRETO
6 - PASTILHA CERÂMICA COR CINZA ATÉ H=0,90m, ACIMA PINTURA ACRÍLICA COR CINZA CLARO (ver ampliações)	6 - PISO GRAMA DE CONCRETO
7 - PINTURA ACRÍLICA COR CINZA CLARO SOBRE REBOCO LISO	7 - ÁREA
8 - PINTURA ACRÍLICA COR LARANJA SOBRE REBOCO LISO	8 - GRAMADO
	9 - PISO INDUSTRIAL POLIDO EM CONCRETO ARMADO

LEGENDA	
BANCADAS - B* (LxCh: medidas em metro)	DIVISÓRIAS*
(B1) GRANITO CINZA ANDORINHA - esp. 2 cm - 5x (0,50x3,60x0,80) - SALAS DE AULA	(D1) GRANITO CINZA ANDORINHA - esp. 20 mm - SANITÁRIOS E VESTIÁRIOS ALUNOS
(B2) GRANITO CINZA ANDORINHA - esp. 2 cm - 2x (0,55x1,60x0,80) - LAVA-MÁOS PÁTIO E VEST. ALUNOS	(D2) DIVISÓRIA ARTICULADA EM MDF COM LAMINADO MELAMÍNICO CINZA
(B3) GRANITO CINZA ANDORINHA - esp. 2 cm - 3x (0,55x2,40x0,80) - SANITÁRIOS ALUNOS E REFEITÓRIO	ESCANINHOS - EC* (LxCh: medidas em metro)
(B4) GRANITO CINZA ANDORINHA - esp. 2 cm - 1x (0,55x2,40x0,80) - SALA REUNIÃO/PROFESSORES	(E1) MDF REV. COM LAMINADO MELAMÍNICO BRANCO - 5x (0,50x3,65x1,60) SALAS DE AULA
(B5) GRANITO CINZA ANDORINHA - esp. 2 cm - 2x (0,35x0,95x0,76) - SANITÁRIO PCD ADULTOS	PRATELEIRA - PT** (LxCh: medidas em metro, a altura refere-se a distância do piso)
(B6) GRANITO CINZA ANDORINHA - esp. 2 cm - 1x (0,55x1,75x0,90) - VESTIÁRIOS FUNCIONÁRIOS	(P1) GRANITO CINZA ANDORINHA - espessura 2 cm - 1x (0,40x1,67x1,60) - LAVANDERIA
(B7) GRANITO CINZA ANDORINHA - esp. 2 cm - 1x (0,50x2,00x0,90) - COPA	(P2) GRANITO CINZA ANDORINHA - espessura 2 cm - 8x (0,40x2,05x0,45) - DMU/UTENSÍLIOS
(B8) GRANITO CINZA ANDORINHA - esp. 2 cm - 1x (0,70x3,65x0,90) - VARANDA DE SERVIÇO	(P3) GRANITO CINZA ANDORINHA - espessura 2 cm - 8x (0,50x1,42x0,45) - UTENSÍLIOS
(B9) GRANITO CINZA ANDORINHA - esp. 2 cm - 1x (0,60x3,20x0,90) + 0,60x3,30x0,90 + 0,60x3,20x0,90 - COZINHA (verduras e carnes)	(P4) GRANITO CINZA ANDORINHA - espessura 2 cm - 8x (0,40x1,50x0,45) - DESPENSA
(B10) GRANITO CINZA ANDORINHA - esp. 2 cm - 1x (0,90x1,35) - COZINHA (cocção)	(P5) GRANITO CINZA ANDORINHA - espessura 2 cm - 4x (0,40x2,85x0,45) - DESPENSA
(B11) GRANITO CINZA ANDORINHA - esp. 2 cm - 1x (0,60x3,20x0,90) + 0,60x1,10x0,90 - COZINHA (sucos)	(P6) GRANITO CINZA ANDORINHA - espessura 2 cm - 4x (0,40x3,02x0,45) - DESPENSA
(B12) GRANITO CINZA ANDORINHA - esp. 2 cm - 1x (0,60x3,90x0,90) + 0,60x0,52x0,90 + 0,60x2,10x0,90 + 0,60x3,30x0,90 - COZINHA (distribuição)	BANCO - BC* (LxCh: medidas em metro)
(B13) GRANITO CINZA ANDORINHA - esp. 2 cm - 1x (0,60x2,90x0,90) + 0,60x1,70x0,90 + 0,60x2,10x0,90 - COZINHA (recepção louçal lavagem)	(BC1) BANCO: ALVENARIA/ASSENTO: CONCRETO PRÉ-MOLDADO - 8x (0,50x3,50x0,45) - HALL S. AULA PÁTIO
(B14) GRANITO CINZA ANDORINHA - esp. 2 cm - 1x (0,50x1,67x0,45) - LAVANDERIA	(BC2) BANCO: ALVENARIA/ASSENTO: CONCRETO PRÉ-MOLDADO - 3x (0,50x3,00x0,45) - PLAY_PÁTIO, CIRCUL.
ESQUADRIAS**	(BC3) BANCO: ALVENARIA REVESTIDO COM PASTILHA CERÂMICA - 2x (0,40x1,00x0,45) - VESTIÁRIOS FUNC.
(E1) PORTAS DE ALUMÍNIO NATURAL	(BC4) BANCO: ALVENARIA REVESTIDO COM PASTILHA CERÂMICA - 2x (0,40x2,00x0,45) - VESTIÁRIOS ALUNO
(E2) PORTAS EM MADEIRA COM PINTURA	(BC5) BANCO: ALVENARIA REVESTIDO COM PASTILHA CERÂMICA - 1x (0,40x0,85x0,45) - SANIT. MAS ALUNO
(E3) JANELAS DE ALUMÍNIO NATURAL	(BC6) BANCO: ALVENARIA REVESTIDO COM PASTILHA CERÂMICA - 1x (0,40x2,85x0,45) - SANIT. FEM. ALUNO

OBSERVAÇÕES:
* VER AMPLIAÇÕES E DETALHES ESPECÍFICOS
** DISTÂNCIA ENTRE PATELEIRAS MÚLTIPLAS= 0,40m
*** VER MAPA DE ESQUADRIAS

NOTAS

- MEDIDAS E NÍVEIS EM METROS.
- VERIFICAR PRECISÃO DATA DOS PLANOS NO PROJETO ESTRUTURAL.
- VERIFICAR PLANOS CONSTATIVOS PERTINENTES NAS PRANCHAS DE DETALHAMENTO.
- EM CASO DE CONFLITO DE INFORMAÇÕES ENTRE O PROJETO GRÁFICO E O MEMORIAL DESCRITIVO, PREVALECE A INFORMAÇÃO CONTIDA NOS DESENHOS.
- AS TERCERAS NESTE PROJETO SOMENTE COM AUTORIZAÇÃO EXPRESSA DO FINE

REFERÊNCIAS:

- PLANILHA DE QUANTITATIVOS
- MEMORIAL DESCRITIVO E ESPECIFICAÇÕES TÉCNICAS MARCAS FABRICANTES DE MATERIAIS RELACIONADOS AOS PROJETOS CONSTITUÍRE SE APENAS COMO REFERÊNCIA. O FINE NÃO DIRECIONA A ESCOLHA DE MARCAS E NÃO MANTÉM CADASTRO DE FABRICANTES.

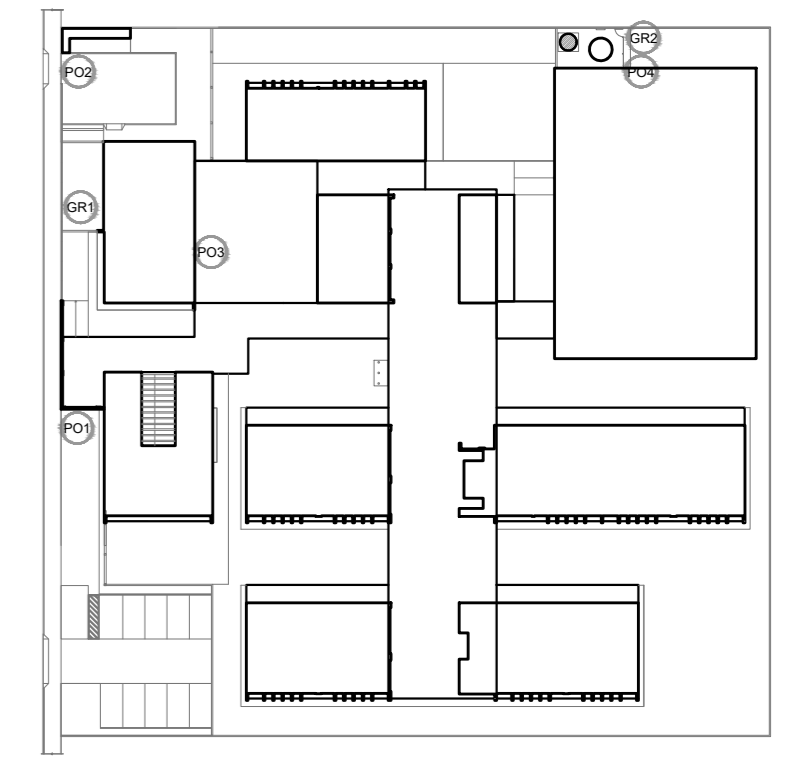

CROQUI DE REFERÊNCIA

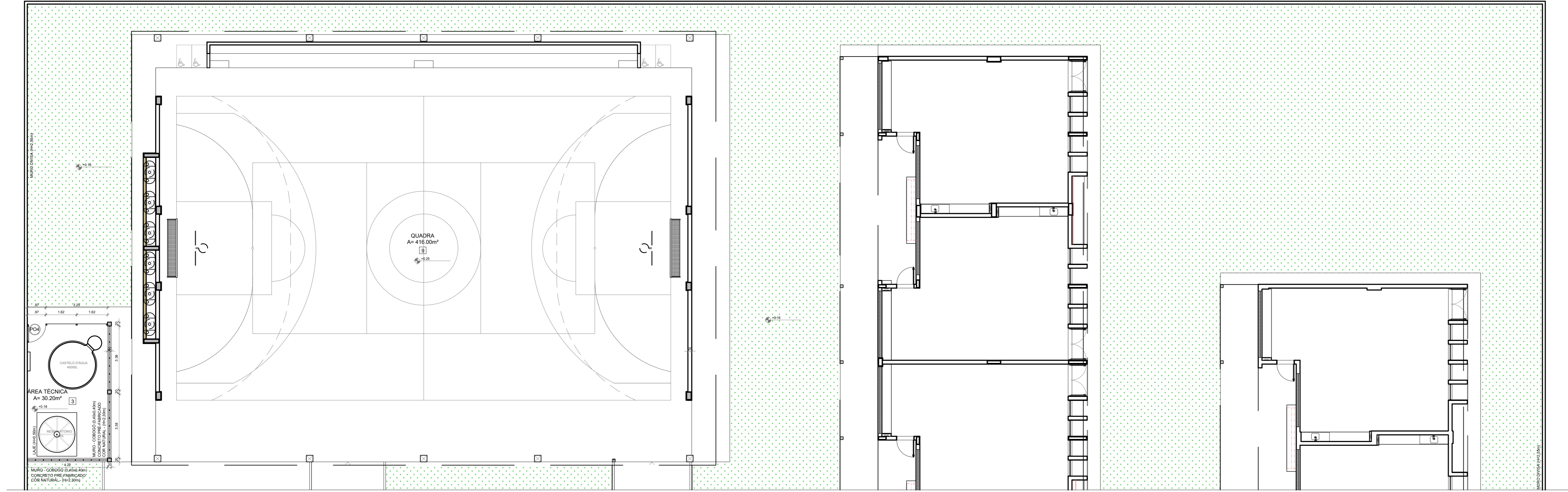

1 PLANTA BAIXA - PORTÕES E FECHAMENTOS
ESCALA 1/100

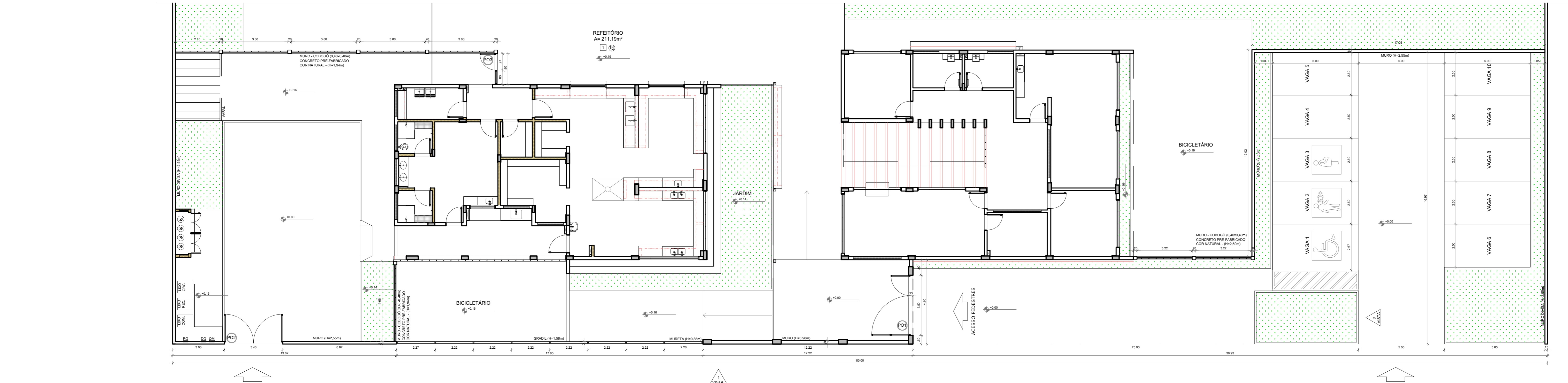

2 VISTAS - PORTÕES E FECHAMENTOS
ESCALA 1/100

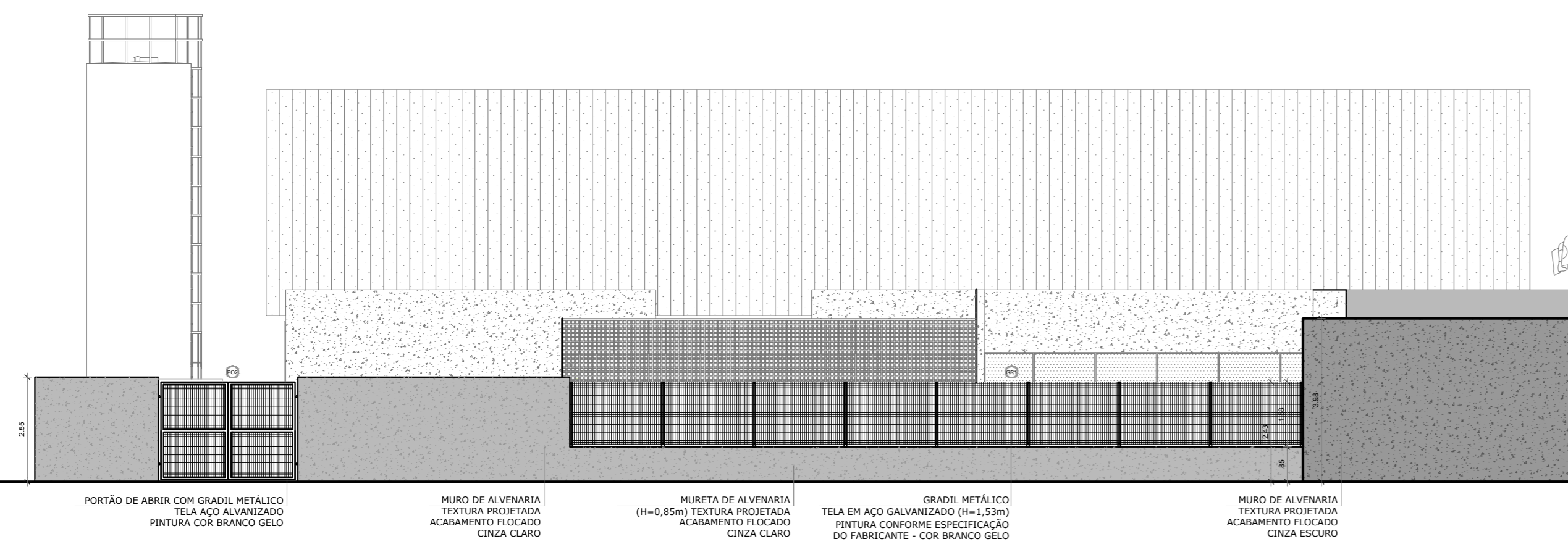

LEGENDA DE PORTÕES - PORTÕES METÁLICOS

REF.	Dimensões (cm)	Quantidade	TIPO	AMBIENTES
P01	350 x 220	01	02 folhas - de abrir	Acesso principal pedestres
P02	340 x 238	01	02 folhas - de abrir	Pátio de serviço
P03	180 x 180	01	01 folha - de abrir	Refetório
P04	90 x 203	01	01 folha - de abrir	Área técnica

GRADIL METÁLICO

REF.	TIPO	Seção (cm)	Altura (cm)
GR1	PILARETE	4 x 6	158
GR2	GRADIL	5 x 20	153
GR3	PILARETE	4 x 6	208
GR4	GRADIL	5 x 20	203

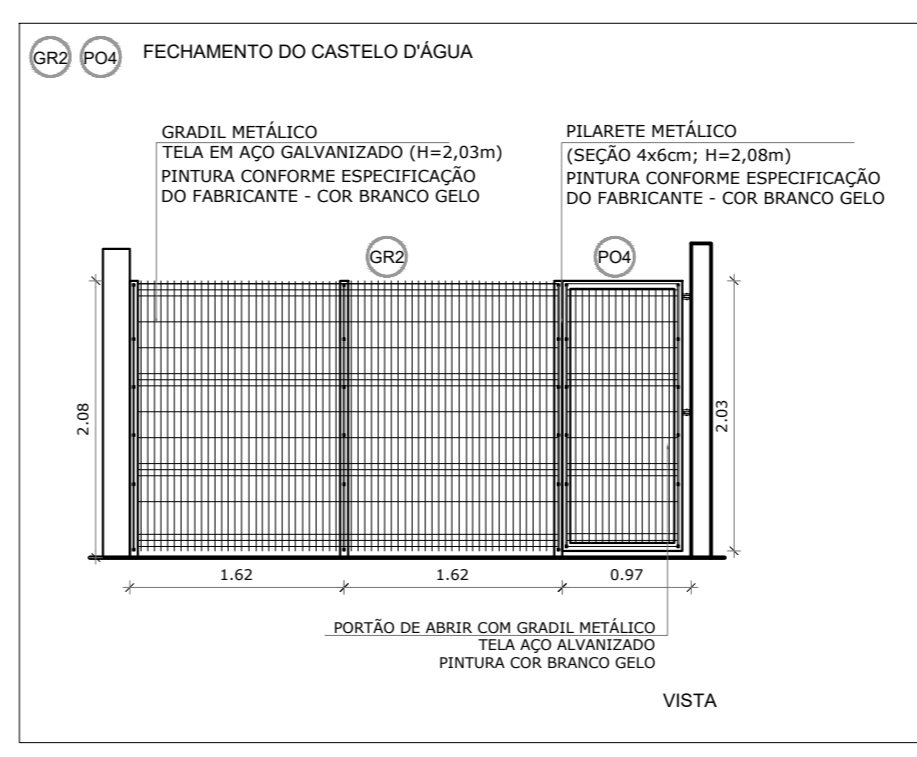

4 DETALHAMENTO GRADIL
ESCALA 1/50

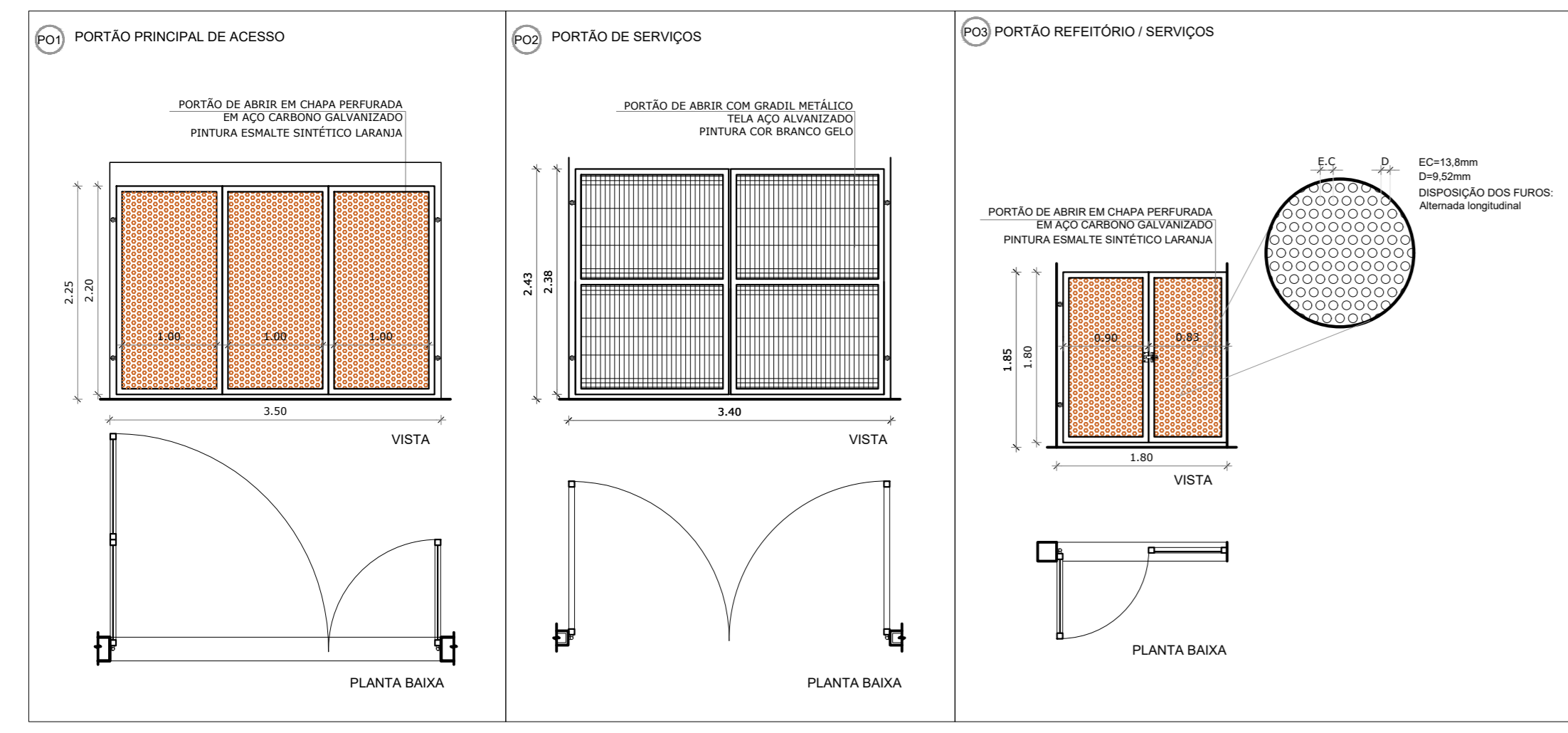

3 DETALHAMENTO DOS PORTÕES
ESCALA 1/50

Nº DATA DESCRIÇÃO
CONTROLE DE REVISÕES

FNDE Fundo Nacional de Desenvolvimento da Educação

MINISTÉRIO DA EDUCAÇÃO

PROJETO PADRÃO - FNDE

PROPRIETÁRIO: _____
ENDEREÇO: _____
MUNICÍPIO - UF: _____
PROPRIETÁRIO: _____
RESP. TÉCNICO: CREA _____
AUTOR DO PROJETO: CAU _____

DELFO _____ CREA _____
RA _____

OBSERVAÇÕES: _____

ESCOLA 9 SALAS DE AULA - MODELO TÉRREO
PROJETO DE ARQUITETURA

COORDENAÇÃO CGEST - Coordenação Geral de Infraestrutura Educacional	DETALHAMENTO PLANTA BAIXA E ELEVAÇÕES PORTÕES E MUROS	ARQ
REVISÃO R.00	ESCALA INDICADA DATA EMISSÃO JAN/2021	PRANCHAS 34/49