



FLS Nº _____
PROC. Nº lenc - 02/24
RÚBRICA _____

TRIBUNAL DE CONTAS DA UNIÃO

Consulta Consolidada de Pessoa Jurídica

Este relatório tem por objetivo apresentar os resultados consolidados de consultas eletrônicas realizadas diretamente nos bancos de dados dos respectivos cadastros. A responsabilidade pela veracidade do resultado da consulta é do Órgão gestor de cada cadastro consultado. A informação relativa à razão social da Pessoa Jurídica é extraída do Cadastro Nacional da Pessoa Jurídica, mantido pela Receita Federal do Brasil.

Consulta realizada em: 17/02/2024 15:19:15

Informações da Pessoa Jurídica:

Razão Social: **ESTRELA EMPEENDIMENTOS LTDA**
CNPJ: **28.588.813/0001-63**

Resultados da Consulta Eletrônica:

Órgão Gestor: **TCU**
Cadastro: **Licitantes Inidôneos**
Resultado da consulta: **Nada Consta**

Para acessar a certidão original no portal do órgão gestor, clique [AQUI](#).

Órgão Gestor: **CNJ**
Cadastro: **CNIA - Cadastro Nacional de Condenações Cíveis por Ato de Improbidade Administrativa e Inelegibilidade**
Resultado da consulta: **Nada Consta**

Para acessar a certidão original no portal do órgão gestor, clique [AQUI](#).

Órgão Gestor: **Portal da Transparência**
Cadastro: **Cadastro Nacional de Empresas Inidôneas e Suspensas**
Resultado da consulta: **Nada Consta**

Para acessar a certidão original no portal do órgão gestor, clique [AQUI](#).

Órgão Gestor: **Portal da Transparência**
Cadastro: **CNEP - Cadastro Nacional de Empresas Punidas**
Resultado da consulta: **Nada Consta**

Para acessar a certidão original no portal do órgão gestor, clique [AQUI](#).

Obs: A consulta consolidada de pessoa jurídica visa atender aos princípios de simplificação e racionalização de serviços públicos digitais. Fundamento legal: Lei nº 12.965, de 23 de abril de 2014, Lei nº 13.460, de 26 de junho de 2017, Lei nº 13.726, de 8 de outubro de 2018, Decreto nº 8.638 de 15, de janeiro de 2016.

FILTROS APLICADOS:

CPF / CNPJ sancionado: 07246966102

LIMPAR

Data da consulta: 17/02/2024 15:07:49

Data da última atualização: 02/2024 (Sistema Integrado de Registro do CEIS/CNEP - CEIS) , 02/2024 (Sistema Integrado de Administração Financeira do Governo Federal (SIAFI) - CEPIM) , 02/2024 (Diário Oficial da União - CEAF) , 02/2024 (Sistema Integrado de Registro do CEIS/CNEP - CNEP) , 02/2024 (Sistema Integrado de Registro do CEIS/CNEP - Acordos de Leniência)

DETALHAR	CADASTRO	CNPJ/CPF SANCIONADO	NOME SANCIONADO	UF SANCIONADO	ÓRGÃO/ENTIDADE SANCIONADORA	CATEGORIA SANÇÃO	DATA DE PUBLICAÇÃO DA SANÇÃO	VALOR DA MULTA	QUANTIDADE
----------	----------	---------------------	-----------------	---------------	-----------------------------	------------------	------------------------------	----------------	------------

Nenhum registro encontrado

FLS Nº _____
PROC. Nº 00000-02/193
RUBRICA _____ e _____

Improbidade Administrativa e Inelegibilidade

Certidão Negativa

Certifico que nesta data (17/02/2024 às 15:14) NÃO CONSTA no Cadastro Nacional de Condenações Cíveis por Ato de Improbidade Administrativa e Inelegibilidade registros de condenação com trânsito em julgado ou sanção ativa quanto ao CPF nº 072.469.661-02.

A condenação por atos de improbidade administrativa não implica automático e necessário reconhecimento da inelegibilidade do condenado.

Para consultas sobre inelegibilidade acesse portal do TSE em <http://divulgacontas.tse.jus.br/>

Esta certidão é expedida gratuitamente. Sua autenticidade pode ser por meio do número de controle 65D0.F79A.4635.8690 no seguinte endereço: https://www.cnj.jus.br/improbidade_adm/autenticar_certidao.php



Improbidade Administrativa e Inelegibilidade

Certidão Negativa

Certifico que nesta data (17/02/2024 às 15:14) NÃO CONSTA no Cadastro Nacional de Condenações Cíveis por Ato de Improbidade Administrativa e Inelegibilidade registros de condenação com trânsito em julgado ou sanção ativa quanto ao CPF nº 877.102.853-68.

A condenação por atos de improbidade administrativa não implica automático e necessário reconhecimento da inelegibilidade do condenado.

Para consultas sobre inelegibilidade acesse portal do TSE em <http://divulgacandcontas.tse.jus.br/>

Esta certidão é expedida gratuitamente. Sua autenticidade pode ser por meio do número de controle 65D0.F78B.F335.4675 no seguinte endereço: https://www.cnj.jus.br/improbidade_adm/autenticar_certidao.php

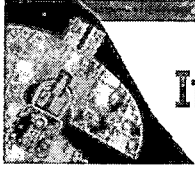

Improbidade Administrativa e Inelegibilidade

Certidão Negativa

Certifico que nesta data (17/02/2024 às 15:14) NÃO CONSTA no Cadastro Nacional de Condenações Cíveis por Ato de Improbidade Administrativa e Inelegibilidade registros de condenação com trânsito em julgado ou sanção ativa quanto ao CNPJ nº 28.588.813/0001-63.

A condenação por atos de improbidade administrativa não implica automático e necessário reconhecimento da inelegibilidade do condenado.

Para consultas sobre inelegibilidade acesse portal do TSE em <http://divulgacandcontas.tse.jus.br/>

Esta certidão é expedida gratuitamente. Sua autenticidade pode ser por meio do número de controle 65D0.F77B.16C2.6659 no seguinte endereço: https://www.cnj.jus.br/improbidade_adm/autenticar_certidao.php



**TRIBUNAL DE CONTAS DA UNIÃO
CERTIDÃO NEGATIVA**

**DE
INABILITADOS**

(Válida somente com a apresentação do CPF)

Nome completo: **SAMARA SILVA CAVALCANTE**

CPF: **072.469.661-02**

O Tribunal de Contas da União CERTIFICA que, na presente data, o(a) requerente acima identificado(a) NÃO CONSTA da relação de responsáveis com inabilitação para o exercício de cargo em comissão ou função de confiança no âmbito da administração pública federal, em razão de decisão deste Tribunal, nos termos do art. 60 da Lei nº 8.443/92 (Lei Orgânica do TCU).

Não constam da relação consultada para emissão desta certidão os responsáveis ainda não notificados do teor dos acórdãos condenatórios, aqueles cujas condenações tenham tido seu prazo de vigência expirado, bem como aqueles cujas apreciações estejam suspensas em razão de interposição de recurso com efeito suspensivo ou de decisão judicial.

Certidão emitida às 15:23:54 do dia 17/02/2024, com validade de trinta dias a contar da emissão.

A veracidade das informações aqui prestadas podem ser confirmadas no sítio <https://contas.tcu.gov.br/ords/f?p=INABILITADO:VERIFICA>

Código de controle da certidão: TE9V170224152354

Atenção: qualquer rasura ou emenda invalidará este documento.



**TRIBUNAL DE CONTAS DA UNIÃO
CERTIDÃO NEGATIVA**

DE

INABILITADOS

(Válida somente com a apresentação do CPF)

Nome completo: **FLAVIO OLIVEIRA SILVA**

CPF: 877.102.853-68

O Tribunal de Contas da União CERTIFICA que, na presente data, o(a) requerente acima identificado(a) NÃO CONSTA da relação de responsáveis com inabilitação para o exercício de cargo em comissão ou função de confiança no âmbito da administração pública federal, em razão de decisão deste Tribunal, nos termos do art. 60 da Lei nº 8.443/92 (Lei Orgânica do TCU).

Não constam da relação consultada para emissão desta certidão os responsáveis ainda não notificados do teor dos acórdãos condenatórios, aqueles cujas condenações tenham tido seu prazo de vigência expirado, bem como aqueles cujas apreciações estejam suspensas em razão de interposição de recurso com efeito suspensivo ou de decisão judicial.

Certidão emitida às 15:17:16 do dia 17/02/2024, com validade de trinta dias a contar da emissão.

A veracidade das informações aqui prestadas podem ser confirmadas no sítio <https://contas.tcu.gov.br/ords/f?p=INABILITADO:VERIFICA>

Código de controle da certidão: 6WQ6170224151716

Atenção: qualquer rasura ou emenda invalidará este documento.



TRIBUNAL DE CONTAS DA UNIÃO
CERTIDÃO NEGATIVA
DE
LICITANTES INIDÔNEOS

(Válida somente com a apresentação do CPF)

Nome completo: **SAMARA SILVA CAVALCANTE**

CPF/CNPJ: **072.469.661-02**

O Tribunal de Contas da União CERTIFICA que, na presente data, o (a) requerente acima identificado(a) NÃO CONSTA da relação de responsáveis inidôneos para participar de licitação na administração pública federal, por decisão deste Tribunal, nos termos do art. 46 da Lei nº 8.443/92 (Lei Orgânica do TCU).

Não constam da relação consultada para emissão desta certidão os responsáveis ainda não notificados do teor dos acórdãos condenatórios, aqueles cujas condenações tenham tido seu prazo de vigência expirado, bem como aqueles cujas apreciações estejam suspensas em razão de interposição de recurso com efeito suspensivo ou de decisão judicial.

Certidão emitida às 15:16:36 do dia 17/02/2024, com validade de trinta dias a contar da emissão.

A veracidade das informações aqui prestadas podem ser confirmadas no sítio <https://contas.tcu.gov.br/ords/f?p=INABILITADO:5>

Código de controle da certidão: 1ROS170224151636

Atenção: qualquer rasura ou emenda invalidará este documento.



TRIBUNAL DE CONTAS DA UNIÃO
CERTIDÃO NEGATIVA
DE
LICITANTES INIDÔNEOS

(Válida somente com a apresentação do CPF)

Nome completo: **FLAVIO OLIVEIRA SILVA**

CPF/CNPJ: **877.102.853-68**

O Tribunal de Contas da União CERTIFICA que, na presente data, o (a) requerente acima identificado(a) NÃO CONSTA da relação de responsáveis inidôneos para participar de licitação na administração pública federal, por decisão deste Tribunal, nos termos do art. 46 da Lei nº 8.443/92 (Lei Orgânica do TCU).

Não constam da relação consultada para emissão desta certidão os responsáveis ainda não notificados do teor dos acórdãos condenatórios, aqueles cujas condenações tenham tido seu prazo de vigência expirado, bem como aqueles cujas apreciações estejam suspensas em razão de interposição de recurso com efeito suspensivo ou de decisão judicial.

Certidão emitida às 15:16:20 do dia 17/02/2024, com validade de trinta dias a contar da emissão.

A veracidade das informações aqui prestadas podem ser confirmadas no sítio <https://contas.tcu.gov.br/ords/f?p=INABILITADO:5>

Código de controle da certidão: U1L1170224151620

Atenção: qualquer rasura ou emenda invalidará este documento.

FILTROS APLICADOS:

CPF / CNPJ sancionado: 28588813000163

LIMPAR

Data da consulta: 17/02/2024 15:13:23

Data da última atualização: 02/2024 (Sistema Integrado de Registro do CEIS/CNEP - CEIS) 02/2024 (Sistema Integrado de Administração Financeira do Governo Federal (SIAFI) - CEPIM), 02/2024 (Diário Oficial da União - CEAF), 02/2024 (Sistema Integrado de Registro do CEIS/CNEP - CNEP), 02/2024 (Sistema Integrado de Registro do CEIS/CNEP - Acordos de Leniência)

DETALHAR	CADASTRO	CNPJ/CPF SANCIONADO	NOME SANCIONADO	UF SANCIONADO	ÓRGÃO/ENTIDADE SANCIONADORA	CATEGORIA SANÇÃO	DATA DE PUBLICAÇÃO DA SANÇÃO	VALOR DA MULTA	QUANTIDADE
Nenhum registro encontrado									

FLS Nº _____
PROC. Nº 00000000000000000000
RÚBRICA _____



FLS Nº _____
PROC. Nº Proc. 02/24
RÚBRICA e

Sistema de Cadastramento Unificado de Fornecedores - SICAF

Certificado de Registro Cadastral - CRC

(Emissão conforme art. 17 da Instrução Normativa nº 03, de 26 abril de 2018)

CNPJ: 28.588.813/0001-63
Razão Social: ESTRELA EMPEENDIMENTOS LTDA

Atividade Econômica Principal:

4120-4/00 - CONSTRUÇÃO DE EDIFÍCIOS

Endereço:

RUA SANTA ANGELA, 3 - MUTIRAO - 65.680-000 - Passagem Franca / Maranhão

Observações:

A veracidade das informações poderá ser verificada no endereço www.comprasgovernamentais.gov.br.
Este certificado não substitui os documentos enumerados nos artigos 28 a 31 da Lei nº 8.666, de 1993.



Sistema de Cadastramento Unificado de Fornecedores - SICAF

Declaração

Declaramos para os fins previstos na Lei nº 8.666, de 1993, conforme documentação registrada no SICAF, que a situação do fornecedor no momento é a seguinte:

Dados do Fornecedor

CNPJ: 28.588.813/0001-63 DUNS®: 94*****24
Razão Social: ESTRELA EMPEENDIMENTOS LTDA
Nome Fantasia: CONSTRUTORA ESTRELA
Situação do Fornecedor: **Credenciado** Data de Vencimento do Cadastro: 12/07/2024
Natureza Jurídica: **SOCIEDADE EMPRESÁRIA LIMITADA**
MEI: Não
Porte da Empresa: **Micro Empresa**

Ocorrências e Impedimentos

Ocorrência: Nada Consta
Impedimento de Licitar: Nada Consta

Níveis cadastrados:

Fornecedor possui alguma pendência no Nível de Cadastramento indicado. Verifique mais informações sobre pendências nas funcionalidades de consulta.

Automática: a certidão foi obtida através de integração direta com o sistema emissor. Manual: a certidão foi inserida manualmente pelo fornecedor.

I - Credenciamento

II - Habilitação Jurídica

III - Regularidade Fiscal e Trabalhista Federal

Receita Federal e PGFN	Validade:	01/07/2024	Automática
FGTS	Validade:	10/03/2024	Automática
Trabalhista (http://www.tst.jus.br/certidao)	Validade:	10/08/2024	Automática

IV - Regularidade Fiscal Estadual/Distrital e Municipal

Receita Estadual/Distrital	Validade:	11/06/2024
Receita Municipal	Validade:	02/04/2024

Esta declaração é uma simples consulta e não tem efeito legal

Emitido em: 22/02/2024 15:35

1 de 1

CPF: 877.XXX.XXX-68 Nome: FLAVIO OLIVEIRA SILVA

Ass: _____



FLS Nº _____
PROC. Nº Conc. 02/24
RÚBRICA e

Sistema de Cadastramento Unificado de Fornecedores - SICAF

Relatório de Ocorrências Ativas

Dados do Fornecedor

CNPJ: 28.588.813/0001-63 DUNS®: 94*****24
Razão Social: ESTRELA EMPEENDIMENTOS LTDA
Nome Fantasia: CONSTRUTORA ESTRELA
Situação do Fornecedor: Credenciado

Nenhum registro de Ocorrência Ativa encontrado para o fornecedor



FLS Nº _____
PROC. Nº Proc. 02/24
RÚBRICA e

Sistema de Cadastramento Unificado de Fornecedores - SICAF

Relatório de Ocorrências Ativas Impeditivas de Licitar

Dados do Fornecedor

CNPJ: 28.588.813/0001-63 DUNS®: 94*****24
Razão Social: ESTRELA EMPEENDIMENTOS LTDA
Nome Fantasia: CONSTRUTORA ESTRELA
Situação do Fornecedor: Credenciado

Nenhum registro de Ocorrência Ativa encontrado para o fornecedor

Alteração da Empresa LTDA
ESTRELA EMPREENDIMENTO LTDA
CNPJ nº 28.588.813/0001-63
NIRE 21201390679

Pelo presente instrumento particular de alteração:

EUDER BANDEIRA DE ALCANTARA, inscrita no CPF nº 601.936.963-39, Brasileiro, natural de Passagem Franca - MA, solteiro, nascido em 13/03/1991, empresário, 032911412007-5 - SESP/MA, residente e domiciliado RUA DO SOL, S/N, centro, Passagem Franca - MA, CEP 65.680 - 000,

FLAVIO OLIVEIRA SILVA, inscrita no CPF nº 877.102.853-68, brasileiro, casado comunhão parcial, empresário, natural de Passagem Franca - MA data de nascimento 17/10/1980, portador da Carteira de Identidade (RG): nº 067682002018-9 SESP-MA; endereço residencial na cidade de Passagem Franca = MA, rua Santa Ângela, s/n, centro, CEP 65.680-000, e

SAMARA SILVA CAVALCANTE, inscrita no CPF nº 072.469.661-02, brasileira, Solteira, empresária, natural de Passagem Franca = MA data de nascimento 13/02/2001, portador da Carteira de Identidade (RG): nº 047712222013-6 SESP-MA; endereço residencial na cidade de Passagem Franca = MA, rua 07 (sete), s/n, Alvorada, CEP 65.680-000, únicos sócios da empresa ESTRELA EMPREENDIMENTOS LTDA, inscrito no CNPJ nº 28.588.813/0001-63 e NIRE nº 21201390679, situada na Rua Santa Ângela, nº 03, bairro Mutirão, Passagem Franca - MA, CEP 65.680-000.

Resolve, alterar a sociedade limitada, mediante as condições e cláusulas seguintes:

CLÁUSULA PRIMEIRA – retirando-se da Sociedade EUDER BANDEIRA DE ALCANTARA, transferindo suas quotas no valor de R\$ 5.000,00 (cinco mil reais) correspondendo 5.000 (cinco mil) quotas para a Sócia SAMARA SILVA CAVALCANTE, representada no quadro abaixo:

Flavio Oliveira Silva	50%	R\$ 100.000,00
Samara Silva Cavalcante	50%	R\$ 100.000,00
TOTAL	100%	R\$ 200.000,00

Tendo em vista a alteração contratual ocorrida, e havendo a necessidade de consolidação das cláusulas contratuais, os sócios decidem aprovar o seguinte texto, revogando quaisquer dispositivos anteriores que conflitem com o ora aprovado:

FLAVIO OLIVEIRA SILVA, inscrita no CPF nº 877.102.853-68, brasileiro, casado comunhão parcial, empresário, natural de Passagem Franca = MA data de nascimento 17/10/1980, portador da Carteira de Identidade (RG): nº 067682002018-9 SESP-MA; endereço residencial na cidade de Passagem Franca = MA, rua Santa Ângela, s/n, centro, CEP 65.680-000

SAMARA SILVA CAVALCANTE, inscrita no CPF nº 072.469.661-02, brasileira, Solteira, empresária, natural de Passagem Franca = MA data de nascimento 13/02/2001, portador da Carteira de Identidade (RG): nº 047712222013-6 SESP-MA; endereço residencial na cidade de Passagem Franca = MA, rua 07 (sete), s/n, Alvorada, CEP 65.680000;

CLÁUSULA PRIMEIRA - DO NOME EMPRESARIAL (ART. 997, III, DO CC) A sociedade tem o seguinte nome empresarial: **ESTRELA EMPREENDIMENTOS LTDA** e nome fantasia **CONSTRUTOTA ESTRELA**.

CLÁUSULA SEGUNDA - DA SEDE (ART. 997, II, DO CC)
A sociedade tem sua sede no seguinte endereço: RUA SANTA ANGELA, Nº 03, MUTIRÃO, Passagem Franca – MA, CEP 65.680-000

CLÁUSULA TERCEIRA – CLÁUSULA II - DO OBJETO
A Sociedade LTDA tem por objeto o exercício das seguintes atividades econômicas:
CONSTRUCAO DE EDIFICIOS COLETA DE RESIDUOS NAO-PERIGOSOS
CONSTRUCAO DE RODOVIAS E FERROVIAS OBRAS DE URBANIZACAO - RUAS, PRACAS E ALCADAS
CONSTRUCAO DE INSTALACOES ESPORTIVAS E RECREATIVAS
MONTAGEM DE ESTRUTURAS METALICAS OBRAS DE TERRAPLENAGEM
INSTALACAO E ANUTENCAO DE SISTEMAS CENTRAIS DE AR CONDICIONADO, DE VENTILACAO E REFRIGERACAO
MONTAGEM E INSTALACAO DE SISTEMAS E EQUIPAMENTOS DE ILUMINACAO E SINALIZACAO EM VIAS PUBLICAS, PORTOS E AEROPORTOS
SERVICOS DE PINTURA DE EDIFICIOS EM GERAL
PERFURACAO E CONSTRUCAO DE POCOS DE AGUA
COMERCIO VAREJISTA DE MERCADORIAS EM GERAL, COM PREDOMINANCIA DE PRODUTOS ALIMENTICIOS - SUPERMERCADOS
COMERCIO VAREJISTA DE FERRAGENS E FERRAMENTAS
COMERCIO VAREJISTA DE MATERIAIS HIDRAULICOS
COMERCIO VAREJISTA DE MATERIAIS DE CONSTRUCAO EM GERAL
LOCACAO DE AUTOMOVEIS SEM CONDUTOR
ALUGUEL DE MAQUINAS E EQUIPAMENTOS AGRICOLAS SEM OPERADOR
ALUGUEL DE MAQUINAS E EQUIPAMENTOS PARA CONSTRUCAO SEM OPERADOR, EXCETO ANDAIMES
ALUGUEL DE ANDAIMES
ALUGUEL DE PALCOS, COBERTURAS E OUTRAS ESTRUTURAS DE USO TEMPORARIO, EXCETO ANDAIMES
CONSTRUCAO DE OBRAS-DE-ARTE ESPECIAIS

Parágrafo único. Em estabelecimento eleito como Sede (Matriz) será(ão) exercida(s) a(s) atividade(s) de CONSTRUCAO DE EDIFICIOS COLETA DE RESIDUOS NAO-PERIGOSOS
CONSTRUCAO DE RODOVIAS E FERROVIAS OBRAS DE URBANIZACAO - RUAS, PRACAS E ALCADAS
CONSTRUCAO DE INSTALACOES ESPORTIVAS E RECREATIVAS
MONTAGEM DE ESTRUTURAS METALICAS OBRAS DE TERRAPLENAGEM
INSTALACAO E ANUTENCAO DE SISTEMAS CENTRAIS DE AR CONDICIONADO, DE VENTILACAO E REFRIGERACAO
MONTAGEM E INSTALACAO DE SISTEMAS E EQUIPAMENTOS DE ILUMINACAO E SINALIZACAO EM VIAS PUBLICAS, PORTOS E AEROPORTOS
SERVICOS DE PINTURA DE EDIFICIOS EM GERAL
PERFURACAO E CONSTRUCAO DE POCOS DE AGUA
COMERCIO VAREJISTA DE MERCADORIAS EM GERAL, COM PREDOMINANCIA DE PRODUTOS ALIMENTICIOS - SUPERMERCADOS
COMERCIO VAREJISTA DE FERRAGENS E FERRAMENTAS
COMERCIO VAREJISTA DE MATERIAIS HIDRAULICOS
COMERCIO VAREJISTA DE MATERIAIS DE CONSTRUCAO EM GERAL
LOCACAO DE AUTOMOVEIS SEM CONDUTOR
ALUGUEL DE MAQUINAS E EQUIPAMENTOS AGRICOLAS SEM OPERADOR
ALUGUEL DE MAQUINAS E EQUIPAMENTOS PARA CONSTRUCAO SEM OPERADOR, EXCETO ANDAIMES
ALUGUEL DE ANDAIMES
ALUGUEL DE PALCOS, COBERTURAS E OUTRAS ESTRUTURAS DE USO TEMPORARIO, EXCETO ANDAIMES
CONSTRUCAO DE OBRAS-DE-ARTE ESPECIAIS
E exercerá as seguintes atividades:

4120-4/00 - Construção de edifícios

- 4213-8/00 - Obras de urbanização - ruas, praças e calçadas
- 3811-4/00 - Coleta de resíduos não-perigosos
- 4211-1/01 - Construção de rodovias e ferrovias
- 4212-0/00 - Construção de obras-de-arte especiais
- 4292-8/01 - Montagem de estruturas metálicas
- 4299-5/01 - Construção de instalações esportivas e recreativas
- 4313-4/00 - Obras de terraplenagem
- 4322-3/02 - Instalação e manutenção de sistemas centrais de ar condicionado, de ventilação e refrigeração
- 4329-1/04 - Montagem e instalação de sistemas e equipamentos de iluminação e sinalização em vias públicas, portos e aeroportos
- 4330-4/04 - Serviços de pintura de edifícios em geral
- 4399-1/05 - Perfuração e construção de poços de água
- 4711-3/02 - Comércio varejista de mercadorias em geral, com predominância de produtos alimentícios - supermercados
- 4744-0/01 - Comércio varejista de ferragens e ferramentas
- 4744-0/03 - Comércio varejista de materiais hidráulicos
- 4744-0/99 - Comércio varejista de materiais de construção em geral
- 7711-0/00 - Locação de automóveis sem condutor
- 7731-4/00 - Aluguel de máquinas e equipamentos agrícolas sem operador
- 7732-2/01 - Aluguel de máquinas e equipamentos para construção sem operador, exceto andaimes
- 7732-2/02 - Aluguel de andaimes
- 7739-0/03 - Aluguel de palcos, coberturas e outras estruturas de uso temporário, exceto andaimes

CLÁUSULA QUARTA - DO INÍCIO DAS ATIVIDADES E DO PRAZO (ART. 53, III, F, DO DECRETO Nº 1.800, DE 1996)

A sociedade iniciou suas atividades a partir de 06/09/2017 e seu prazo de duração indeterminado.

CLÁUSULA QUINTA - DO CAPITAL SOCIAL (ART. 997, III E IV E ARTS. 1.052 E 1.055 DO CC)

O capital é de R\$ 200.000,00 (duzentos mil reais), divididos em 200.000 (duzentos mil) quotas, no valor nominal de R\$ 1,00 (um real) cada uma, formado por R\$ 200.000,00 (duzentos mil reais) em moeda corrente do País, O capital encontra-se subscrito e integralizado pelos sócios.

Parágrafo único. O capital encontra-se subscrito e integralizado pelos sócios da seguinte forma:

Flavio Oliveira Silva	50%	R\$ 100.000,00
Samara Silva Cavalcante	50%	R\$ 100.000,00



ASSINATURA ELETRÔNICA

Certificamos que o ato da empresa ESTRELA EMPEENDIMENTOS LTDA consta assinado digitalmente por:

IDENTIFICAÇÃO DO(S) ASSINANTE(S)	
CPF/CNPJ	Nome
07246966102	SAMARA SILVA CAVALCANTE
60193696339	EUDER BANDEIRA DE ALCANTARA
87710285368	FLAVIO OLIVEIRA SILVA

CERTIFICO O REGISTRO EM 03/07/2023 12:19 SOB Nº 20230815227.
PROTOCOLO: 230815227 DE 03/07/2023.
CÓDIGO DE VERIFICAÇÃO: 12309793534. CNPJ DA SEDE: 28588813000163.
NIRE: 21201390679. COM EFEITOS DO REGISTRO EM: 21/06/2023.
ESTRELA EMPEENDIMENTOS LTDA

JUCEMA

CARLOS ANDRÉ DE MORAES PEREIRA
SECRETÁRIO-GERAL
www.empresafacil.ma.gov.br

A validade deste documento, se impresso, fica sujeito à comprovação de sua autenticidade nos respectivos portais, informando seus respectivos códigos de verificação.



Prova de Autenticidade válida até 13/04/2024

Digitalizado com CamScanner



v4.0 - Dautin Blockchain certifica em 15/01/2024 18:03:34 que o documento de hash (SHA-256)
0fb00af548bda2e9e52bd07482cb979805d6b2e15b5989246d2e41f64b7066a0 foi validado em 14/01/2024 07:44:47 através da transação blockchain
0x5effcdf4481d1335758aac8e3574c76b7fb7c74a8a19e0fb792c6a30257c8f e pode ser verificado em <https://www.dautin.com/FileCheck> (NID: 184604)





REPÚBLICA FEDERATIVA DO BRASIL

FLS Nº
PROC. Nº 1000-02/24
RUBRICA 2

CADASTRO NACIONAL DA PESSOA JURÍDICA

NÚMERO DE INSCRIÇÃO 28.588.813/0001-63 MATRIZ	COMPROVANTE DE INSCRIÇÃO E DE SITUAÇÃO CADASTRAL	DATA DE ABERTURA 06/09/2017	
NOME EMPRESARIAL ESTRELA EMPENDIMENTOS LTDA			
TÍTULO DO ESTABELECIMENTO (NOME DE FANTASIA) CONSTRUTORA ESTRELA	PORTE ME		
CÓDIGO E DESCRIÇÃO DA ATIVIDADE ECONÔMICA PRINCIPAL 41.20-4-00 - Construção de edifícios			
CÓDIGO E DESCRIÇÃO DAS ATIVIDADES ECONÔMICAS SECUNDÁRIAS 38.11-4-00 - Coleta de resíduos não-perigosos 42.11-1-01 - Construção de rodovias e ferrovias 42.12-0-00 - Construção de obras de arte especiais 42.13-8-00 - Obras de urbanização - ruas, praças e calçadas 42.92-8-01 - Montagem de estruturas metálicas 42.99-5-01 - Construção de instalações esportivas e recreativas 43.13-4-00 - Obras de terraplenagem 43.22-3-02 - Instalação e manutenção de sistemas centrais de ar condicionado, de ventilação e refrigeração 43.29-1-04 - Montagem e instalação de sistemas e equipamentos de iluminação e sinalização em vias públicas, portos e aeroportos 43.30-4-04 - Serviços de pintura de edifícios em geral 43.99-1-05 - Perfuração e construção de poços de água 47.11-3-02 - Comércio varejista de mercadorias em geral, com predominância de produtos alimentícios - supermercados 47.44-0-01 - Comércio varejista de ferragens e ferramentas 47.44-0-03 - Comércio varejista de materiais hidráulicos 47.44-0-99 - Comércio varejista de materiais de construção em geral 77.11-0-00 - Locação de automóveis sem condutor 77.31-4-00 - Aluguel de máquinas e equipamentos agrícolas sem operador 77.32-2-01 - Aluguel de máquinas e equipamentos para construção sem operador, exceto andaimes 77.32-2-02 - Aluguel de andaimes 77.39-0-03 - Aluguel de palcos, coberturas e outras estruturas de uso temporário, exceto andaimes			
CÓDIGO E DESCRIÇÃO DA NATUREZA JURÍDICA 206-2 - Sociedade Empresária Limitada			
LOGRADOURO R SANTA ANGELA	NÚMERO 3	COMPLEMENTO *****	
CEP 65.680-000	BAIRRO/DISTRITO MUTIRAO	MUNICÍPIO PASSAGEM FRANCA	UF MA
ENDEREÇO ELETRÔNICO ESTRELAEMPENDIMENTOSPF@GMAIL.COM		TELEFONE (99) 8484-2997	
ENTE FEDERATIVO RESPONSÁVEL (EFR) *****			
SITUAÇÃO CADASTRAL ATIVA		DATA DA SITUAÇÃO CADASTRAL 06/09/2017	
MOTIVO DE SITUAÇÃO CADASTRAL			
SITUAÇÃO ESPECIAL *****		DATA DA SITUAÇÃO ESPECIAL *****	

Aprovado pela Instrução Normativa RFB nº 2.119, de 06 de dezembro de 2022.

Emitido no dia 12/02/2024 às 09:39:43 (data e hora de Brasília).

Página: 1/1

Consulta Quadro de Sócios e Administradores - QSA

CNPJ: 28.588.813/0001-63
NOME EMPRESARIAL: ESTRELA EMPEENDIMENTOS LTDA
CAPITAL SOCIAL: R\$200.000,00 (Duzentos mil reais)

O Quadro de Sócios e Administradores(QSA) constante da base de dados do Cadastro Nacional da Pessoa Jurídica (CNPJ) é o seguinte:

Nome/Nome Empresarial: SAMARA SILVA CAVALCANTE
Qualificação: 22-Sócio

Nome/Nome Empresarial: FLAVIO OLIVEIRA SILVA
Qualificação: 49-Sócio-Administrador

Para informações relativas à participação no QSA, acessar o e-CAC com certificado digital ou comparecer a uma unidade da RFB.

Emitido no dia 12/02/2024 às 09:47 (data e hora de Brasília).

Resultado da Consulta SINTEGRA/ICMS

FLS Nº
PROC. Nº conc. 02/24
RÚBRICA e

IDENTIFICAÇÃO

CGC: 28.588.813/0001-63 **Inscrição Estadual:** 12.809631-4

Razão Social: ESTRELA EMPEENDIMENTOS LTDA

Regime Apuração: SIMPLES NACIONAL

ENDEREÇO

Logradouro: RUA SANTA ANGELA

Número: 3 **Complemento:**

Bairro: MUTIRAO

Município: PASSAGEM FRANCA **UF:** MA

CEP: 65680000 **DDD:** **Telefone:** 84842997

INFORMAÇÕES COMPLEMENTARES

CNAE Principal: 4120400 - CONSTRUÇÃO DE EDIFÍCIOS

CNAEs Secundários

Código	Descrição CNAE
7739003	ALUGUEL DE PALCOS, COBERTURAS E OUTRAS ESTRUTURAS DE USO TEMPORÁRIO, EXCETO ANDAIMES
4399105	PERFURAÇÃO E CONSTRUÇÃO DE POÇOS DE ÁGUA
4711302	COMÉRCIO VAREJISTA DE MERCADORIAS EM GERAL, COM PREDOMINÂNCIA DE PRODUTOS ALIMENTÍCIOS - SUPERMERCADOS
4744001	COMÉRCIO VAREJISTA DE FERRAGENS E FERRAMENTAS
4744003	COMÉRCIO VAREJISTA DE MATERIAIS HIDRÁULICOS
4744099	COMÉRCIO VAREJISTA DE MATERIAIS DE CONSTRUÇÃO EM GERAL
7711000	LOCAÇÃO DE AUTOMÓVEIS SEM CONDUTOR
7731400	ALUGUEL DE MÁQUINAS E EQUIPAMENTOS AGRÍCOLAS SEM OPERADOR
7732201	ALUGUEL DE MÁQUINAS E EQUIPAMENTOS PARA CONSTRUÇÃO SEM OPERADOR, EXCETO ANDAIMES
7732202	ALUGUEL DE ANDAIMES
4211101	CONSTRUÇÃO DE RODOVIAS E FERROVIAS
3811400	COLETA DE RESÍDUOS NÃO-PERIGOSOS
4330404	SERVIÇOS DE PINTURA DE EDIFÍCIOS EM GERAL
4212000	CONSTRUÇÃO DE OBRAS-DE-ARTE ESPECIAIS
4213800	OBRAS DE URBANIZAÇÃO - RUAS, PRAÇAS E CALÇADAS
4292801	MONTAGEM DE ESTRUTURAS METÁLICAS
4299501	CONSTRUÇÃO DE INSTALAÇÕES ESPORTIVAS E RECREATIVAS
4313400	OBRAS DE TERRAPLENAGEM
4322302	INSTALAÇÃO E MANUTENÇÃO DE SISTEMAS CENTRAIS DE AR CONDICIONADO, DE VENTILAÇÃO E REFRIGERAÇÃO
4329104	MONTAGEM E INSTALAÇÃO DE SISTEMAS E EQUIPAMENTOS DE ILUMINAÇÃO E SINALIZAÇÃO EM VIAS PÚBLICAS, PORTOS E AEROPORTOS

Situação Cadastral Vigente: HABILITADO

Data desta Situação Cadastral: 12/07/2023

OBRIGAÇÕES

NFe a partir de (CNAE's):

EDF a partir de:

CTE a partir de:

Observação: Os dados acima estão baseados em informações fornecidas pelo próprio contribuinte cadastrado. Não valem como certidão de sua efetiva existência de fato e de direito, não são oponíveis à Fazenda e nem excluem a responsabilidade tributária derivada de operações com ele ajustadas.

Data da Consulta: 12/02/2024

Número da Consulta:

[Nova Consulta](#) [Imprimir](#)



CERTIDÃO DE INSCRIÇÃO MUNICIPAL

VALIDADE: 31 12 2024

Certificamos a quem interessar possa que ESTRELA EMPREENDIMENTOS LTDA
Inscrito no CNPJ nº 28 588 813 0001 63, situado rua santa angela,3, bairro multirão-
Passagem Franca – MA, Está Devidamente cadastrada neste município com a
inscrição Municipal de numeração 0632, em conformidade com a Secretaria
Municipal de Finanças, ressalvados apuração por este setor de acordo consta em
nossos registros, até a presente data, eu Antônio Reinaldo Fernandes Pessoa,
Tesoureiro, Fiscalização, Arrecadação e Tributos, fiz busca, constatei e certifico.

Passagem Franca – MA, 02 de janeiro de 2024



Antônio Reinaldo Fernandes Pessoa

Pça. Presidente Médici, n.º 503 – Centro CEP. 65.680-000
Telefax: (99) 3558-1212 e-mail: pmpassagemfranca@bol.com.br
CNPJ:10.438.570/0001-11

Digitalizado com CamScanner





MINISTÉRIO DA FAZENDA
Secretaria da Receita Federal do Brasil
Procuradoria-Geral da Fazenda Nacional

**CERTIDÃO NEGATIVA DE DÉBITOS RELATIVOS AOS TRIBUTOS FEDERAIS E À DÍVIDA
ATIVA DA UNIÃO**

Nome: ESTRELA EMPEENDIMENTOS LTDA
CNPJ: 28.588.813/0001-63

Ressalvado o direito de a Fazenda Nacional cobrar e inscrever quaisquer dívidas de responsabilidade do sujeito passivo acima identificado que vierem a ser apuradas, é certificado que não constam pendências em seu nome, relativas a créditos tributários administrados pela Secretaria da Receita Federal do Brasil (RFB) e a inscrições em Dívida Ativa da União (DAU) junto à Procuradoria-Geral da Fazenda Nacional (PGFN).

Esta certidão é válida para o estabelecimento matriz e suas filiais e, no caso de ente federativo, para todos os órgãos e fundos públicos da administração direta a ele vinculados. Refere-se à situação do sujeito passivo no âmbito da RFB e da PGFN e abrange inclusive as contribuições sociais previstas nas alíneas 'a' a 'd' do parágrafo único do art. 11 da Lei nº 8.212, de 24 de julho de 1991.

A aceitação desta certidão está condicionada à verificação de sua autenticidade na Internet, nos endereços <<http://rfb.gov.br>> ou <<http://www.pgfn.gov.br>>.

Certidão emitida gratuitamente com base na Portaria Conjunta RFB/PGFN nº 1.751, de 2/10/2014.

Emitida às 20:07:09 do dia 03/01/2024 <hora e data de Brasília>.

Válida até 01/07/2024.

Código de controle da certidão: **6CEE.8AB7.2438.8C5B**

Qualquer rasura ou emenda invalidará este documento.



MINISTÉRIO DA FAZENDA
Secretaria da Receita Federal do Brasil
Procuradoria-Geral da Fazenda Nacional

**CERTIDÃO NEGATIVA DE DÉBITOS RELATIVOS AOS TRIBUTOS FEDERAIS E À DÍVIDA
ATIVA DA UNIÃO**

Nome: **FLAVIO OLIVEIRA SILVA**
CPF: **877.102.853-68**

Ressalvado o direito de a Fazenda Nacional cobrar e inscrever quaisquer dívidas de responsabilidade do sujeito passivo acima identificado que vierem a ser apuradas, é certificado que não constam pendências em seu nome, relativas a créditos tributários administrados pela Secretaria da Receita Federal do Brasil (RFB) e a inscrições em Dívida Ativa da União (DAU) junto à Procuradoria-Geral da Fazenda Nacional (PGFN).

Esta certidão se refere à situação do sujeito passivo no âmbito da RFB e da PGFN e abrange inclusive as contribuições sociais previstas nas alíneas 'a' a 'd' do parágrafo único do art. 11 da Lei nº 8.212, de 24 de julho de 1991.

A aceitação desta certidão está condicionada à verificação de sua autenticidade na Internet, nos endereços <<http://rfb.gov.br>> ou <<http://www.pgfn.gov.br>>.

Certidão emitida gratuitamente com base na Portaria Conjunta RFB/PGFN nº 1.751, de 2/10/2014.
Emitida às 18:19:21 do dia 15/01/2024 <hora e data de Brasília>.
Válida até 13/07/2024.

Código de controle da certidão: **9C9E.5C12.03E7.8EFE**
Qualquer rasura ou emenda invalidará este documento.



FLS Nº _____
PROC. Nº com - 02/24
RÚBRICA _____

GOVERNO DO ESTADO DO MARANHÃO SECRETARIA DE ESTADO DA FAZENDA

CERTIDÃO NEGATIVA DE DÉBITO

Nº Certidão: 055008/24

Data da

12/02/2024 09:34:06

Inscrição Estadual: 128096314

CPF/CNPJ: 28588813000163

Razão Social: ESTRELA EMPEENDIMENTOS LTDA

Endereço: RUA SANTA ANGELA, 3 CEP: 65680000 - MUTIRAO

Telefone: (99)84842997

Município: PASSAGEM FRANCA

UF: MA

Certificamos que, após a realização das consultas procedidas no sistema desta Secretaria, substanciado pelos artigos 240 a 242, da lei nº 7.799, de 19/12/2002 e disposto no artigo 205 da lei nº 5.172, de 25 de outubro de 1966 (Código Tributário Nacional), não constam débitos relativos aos tributos estaduais, administrados por esta Secretaria, em nome do sujeito passivo acima identificado. Ressalvado, todavia, à Fazenda Pública Estadual o direito da cobrança de dívidas que venham a ser apuradas e não alcançadas pela decadência.

Validade da Certidão: 120 (cento e vinte) dias: 11/06/2024.

A autenticidade desta certidão deverá ser confirmada no endereço:

<http://portal.sefaz.ma.gov.br/>, clicando no item "Certidões" e em seguida em "Validação de Certidão Negativa de Débito".

CERTIDÃO EMITIDA GRATUITAMENTE.

Data Impressão: 12/02/2024 09:34:06



**GOVERNO DO ESTADO DO MARANHÃO
SECRETARIA DE ESTADO DA FAZENDA**

CERTIDÃO NEGATIVA DE DÍVIDA ATIVA

Nº Certidão: 011398/24

Data da

12/02/2024 09:35:11

Inscrição Estadual: 128096314

CPF/CNPJ:28588813000163

Razão Social: ESTRELA EMPEENDIMENTOS LTDA

Endereço: RUA SANTA ANGELA, 3 CEP: 65680000 - MUTIRAO

Telefone: (99)84842997

Município: PASSAGEM FRANCA

UF: MA

Certificamos que, após a realização das consultas procedidas no sistema desta Secretaria e na forma do disposto do artigo 156, da lei nº 2.231, de 29/12/1962, substanciado pelos artigos 240 a 242 da lei nº 7.799, de 19/12/2002, bem como prescreve o artigo 205 da lei nº 5.172, de 25 de outubro de 1966 (Código Tributário Nacional) não constam débitos inscritos na Dívida Ativa, em nome do sujeito passivo acima identificado.

Validade da Certidão: 120 (cento e vinte) dias: 11/06/2024.

A autenticidade desta certidão deverá ser confirmada no endereço:

<http://portal.sefaz.ma.gov.br/>, clicando no item "Certidões" e em seguida em "Validação de Certidão Negativa de Dívida Ativa".

CERTIDÃO EMITIDA GRATUITAMENTE.



ESTADO DO MARANHÃO
PREFEITURA MUNICIPAL DE PASSAGEM FRANCA
CNPJ. 10.438.570/0001-11

CERTIDÃO NEGATIVA DE DÍVIDA ATIVA

VALIDADE: 02/04/2024

Certificamos a quem interessar que ESTRELA EMPREENDIMENTOS LTDA Inscrito no CNPJ nº 28 588 813 0001 63, situado na rua santa Ângela,3, bairro mutirão Passagem Franca – MA, NADA DEVE a Secretaria Municipal de Finanças, ressalvados débitos em apuração por este setor de acordo consta em nossos registros, até a presente data, eu Antônio Reinaldo Fernandes Pessoa, Tesoureiro, Fiscalização, Arrecadação e Tributos, fiz busca, constatei e certifico.

Passagem Franca – MA, 02 de janeiro de 2024



Antônio Reinaldo Fernandes Pessoa

Digitalizado com CamScanner





ESTADO DO MARANHÃO
PREFEITURA MUNICIPAL DE PASSAGEM FRANCA
CNPJ. 10.438.570/0001-11

CERTIDÃO NEGATIVA DE DÉBITOS

VALIDADE: 02/04/2024

Certificamos a quem interessar que ESTRELA EMPREENDIMENTOS LTDA Inscrito no CNPJ nº 28 588 813 0001 63, situado na rua santa Ângela,3, bairro mutirão Passagem Franca – MA, NADA DEVE a Secretaria Municipal de Finanças, ressaivados débitos em apuração por este setor de acordo consta em nossos registros, até a presente data, eu Antônio Reinaldo Fernandes Pessoa, Tesoureiro, Fiscalização, Arrecadação e Tributos, fiz busca, constatei e certifico.

Passagem Franca – MA, 02 de janeiro de 2024



Antônio Reinaldo Fernandes Pessoa

Digitalizado com CamScanner



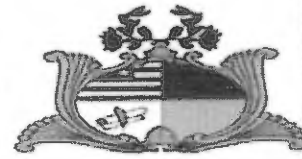

ESTADO DO MARANHÃO
PREFEITURA MUNICIPAL DE PASSAGEM FRANCA
SECRETARIA MUNICIPAL DA FAZENDA
DEPARTAMENTO DE RECEITA



ALVARÁ DE LICENÇA LOCALIZAÇÃO E FUNCIONAMENTO EXERCÍCIO 2024.

Nome Empresarial: ESTRELA EMPENDIMENTOS LTDA

Nome Fantasia: CONSTRUTORA ESTRELA ME

CNPJ/CPF: 28.588.813/0001-63

Código e descrição da atividade econômica principal:

41.20-4-00 - Construção de edifícios

Código e descrição da atividade secundária:

- 38.11-4-00 - Coleta de resíduos não-perigosos
- 42.11-1-01 - Construção de rodovias e ferrovias
- 42.12-0-00 - Construção de obras de arte especiais
- 42.13-8-00 - Obras de urbanização - ruas, praças e calçadas
- 42.82-8-01 - Montagem de estruturas metálicas
- 42.99-5-01 - Construção de instalações esportivas e recreativas
- 43.13-4-00 - Obras de terraplenagem
- 43.22-3-02 - Instalação e manutenção de sistemas centrais de ar condicionado, de ventilação e refrigeração
- 43.29-1-04 - Montagem e instalação de sistemas e equipamentos de iluminação e sinalização em vias públicas, portos e aeroportos
- 43.30-4-04 - Serviços de pintura de edifícios em geral
- 43.99-1-05 - Perfuração e construção de poços de água
- 47.11-3-02 - Comércio varejista de mercadorias em geral, com predominância de produtos alimentícios - supermercados
- 47.44-0-01 - Comércio varejista de ferragens e ferramentas
- 47.44-0-03 - Comércio varejista de materiais hidráulicos
- 47.44-0-99 - Comércio varejista de materiais de construção em geral
- 77.11-0-00 - Locação de automóveis sem condutor
- 77.31-4-00 - Aluguel de máquinas e equipamentos agrícolas sem operador
- 77.32-2-01 - Aluguel de máquinas e equipamentos para construção sem operador, exceto andaimes
- 77.32-2-02 - Aluguel de andaimes
- 77.39-0-03 - Aluguel de palcos, coberturas e outras estruturas de uso temporário, exceto andaimes

Código e descrição da natureza jurídica:

206-2 - Sociedade Empresária Limitada

Endereço: R SANTA ANGELA,3, BAIRRO MUTIRÃO

Município: Passagem Franca UF: ma CEP: 65.680-000

Inscrição Municipal: 0632

Local e data: Município de Passagem Franca, 02 de Janeiro de 2024

Vencimento: 31 de Dezembro de 2024

Antônio Reinaldo F. Pessoa

O presente ALVARÁ deverá ser afixado em local bem visível a fiscalização do departamento de Administração Financeira Municipal.

Praça Presidente Médici, 503 – Centro – CEP: 65.680-000 – Passagem Franca – MA.
Fone/Fax: (99) 3558-1212





Certificado de Regularidade do FGTS - CRF

Inscrição: 28.588.813/0001-63
Razão Social: ESTRELA EMPREENDIMENTOS LTDA
Endereço: R SANTA ANGELA / MUTIRAO / PASSAGEM FRANCA / MA / 65680-000

A Caixa Econômica Federal, no uso da atribuição que lhe confere o Art. 7, da Lei 8.036, de 11 de maio de 1990, certifica que, nesta data, a empresa acima identificada encontra-se em situação regular perante o Fundo de Garantia do Tempo de Serviço - FGTS.

O presente Certificado não servirá de prova contra cobrança de quaisquer débitos referentes a contribuições e/ou encargos devidos, decorrentes das obrigações com o FGTS.

Validade: 10/02/2024 a 10/03/2024

Certificação Número: 2024021002134703003983

Informação obtida em 22/02/2024 15:30:56

A utilização deste Certificado para os fins previstos em Lei esta condicionada a verificação de autenticidade no site da Caixa: www.caixa.gov.br



MINISTÉRIO DO TRABALHO E EMPREGO
SECRETARIA DE INSPEÇÃO DO TRABALHO
COORDENAÇÃO-GERAL DE RECURSOS

FLS Nº _____
PROC. Nº Corric - 02/24
RÚBRICA _____

CERTIDÃO DE DÉBITOS TRABALHISTAS
NEGATIVA

EMPREGADOR: ESTRELA EMPEENDIMENTOS LTDA

INSCRIÇÃO: 28.588.813/0001-63

DATA E HORA DA EMISSÃO: 03/01/2024, às 07:58:08, conforme horário oficial de Brasília

CERTIFICA-SE, de acordo com as informações registradas no sistema de Controle de Processos de Multas e Recursos que, nesta data, **NÃO CONSTAM** débitos decorrentes de autuações em face do empregador acima identificado.

1. Esta certidão abrange todos os estabelecimentos do empregador.
2. A presente certidão não modifica a situação do empregador que conste do cadastro previsto na Portaria Interministerial MTE/SDH n° 2, de 12 de maio de 2011, que disciplina o Cadastro de Empregadores que tenham submetido trabalhadores a condições análogas a de escravo.
3. Conforme artigo 103, § 2º da Portaria MTP n° 667/2021, a certidão ora instituída refletirá sempre a última situação ocorrida em cadastros administrativos pelo emitente, de modo que, havendo processos enviados à Procuradoria da Fazenda Nacional - PFN, quanto a estes, poderá ser obtida certidão específica perante aquele órgão, visando a demonstrar a situação atualizada dos mesmos.
4. Expedida com base na Portaria MTP n° 667, de 8 de novembro de 2021. Emitida gratuitamente.

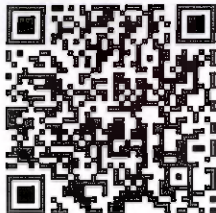

Dados para conferência da autenticidade desta certidão:

Endereço: <https://eprocesso.sit.trabalho.gov.br/Certidao/Validar>

Código: BMSYVXPPGK

A autenticidade também pode ser verificada a partir do QR Code ao lado.

CERTIDÃO ESPECÍFICA

Sistema Nacional de Registro de Empresas Mercantis - SINREM

Certificamos que as informações abaixo constam dos documentos arquivados nesta Junta Comercial e são vigentes na data da sua expedição.

Certificamos que ESTRELA EMPEENDIMENTOS LTDA encontra-se registrada nesta Junta Comercial, como segue:			Protocolo: MAC2403204768
NIRE 21201390679 CNPJ 28.588.813/0001-63		Situação ATIVA Status SEM STATUS	
Endereço Completo Rua SANTA ANGELA, Nº 3, xxxxx, MUTIRAO - Passagem Franca/MA - CEP 65680-000			
Arquivamentos Posteriores			
Ato	Número	Data	Descrição
223 002	20230926983 20230815227	14/07/2023 03/07/2023	BALANÇO ALTERAÇÃO DE DADOS (EXCETO NOME EMPRESARIAL)
002 002	21201390679 21201390679	19/06/2023 19/06/2023	ALTERAÇÃO DE DADOS E DE NOME EMPRESARIAL TRANSFORMAÇÃO
080 080	21102177446 21102177446	06/09/2017 06/09/2017	ENQUADRAMENTO DE MICROEMPRESA INSCRIÇÃO

Esta certidão foi emitida automaticamente em 29/01/2024, às 19:37:28 (horário de Brasília).
Se impressa, verificar sua autenticidade no <https://www.empresafacil.ma.gov.br>, com o código X3U1XYU9.



MAC2403204768

CARLOS ANDRÉ DE MORAES PEREIRA
Secretário(a) Geral



CERTIDÃO SIMPLIFICADA

Sistema Nacional de Registro de Empresas Mercantis - SINREM

Certificamos que as informações abaixo constam dos documentos arquivados nesta Junta Comercial e são vigentes na data da sua expedição.

Nome Empresarial: ESTRELA EMPEENDIMENTOS LTDA			Protocolo: MAC2403204679		
NIRE : 21201390679 Natureza Jurídica: Sociedade Empresária Limitada					
NIRE (Sede) 21201390679	CNPJ 28.588.813/0001-63	Data de Ato Constitutivo 06/09/2017	Início de Atividade 06/09/2017		
Endereço Completo Rua SANTA ANGELA, Nº 3, MUTIRAO - Passagem Franca/MA - CEP 65680-000					
Objeto Social CONSTRUCAO DE EDIFICIOS COLETA DE RESIDUOS NAO-PERIGOSOS CONSTRUCAO DE RODOVIAS E FERROVIAS OBRAS DE URBANIZACAO - RUAS, PRACAS E ALCADAS CONSTRUCAO DE INSTALACOES ESPORTIVAS E RECREATIVAS MONTAGEM DE ESTRUTURAS METALICAS OBRAS DE TERRAPLENAGEM INSTALACAO E ANUTENCAO DE SISTEMAS CENTRAIS DE AR CONDICIONADO, DE VENTILACAO E REFRIGERACAO MONTAGEM E INSTALACAO DE SISTEMAS E EQUIPAMENTOS DE ILUMINACAO E SINALIZACAO EM VIAS PUBLICAS, PORTOS E AEROPORTOS SERVICOS DE PINTURA DE EDIFICIOS EM GERAL PERFURACAO E CONSTRUCAO DE POCOS DE AGUA COMERCIO VAREJISTA DE MERCADORIAS EM GERAL, COM PREDOMINANCIA DE PRODUTOS ALIMENTICIOS - SUPERMERCADOS COMERCIO VAREJISTA DE FERRAGENS E FERRAMENTAS COMERCIO VAREJISTA DE MATERIAIS HIDRAULICOS COMERCIO VAREJISTA DE MATERIAIS DE CONSTRUCOAO EM GERAL LOCACAO DE AUTOMOVEIS SEM CONDUTOR ALUGUEL DE MAQUINAS E EQUIPAMENTOS AGRICOLAS SEM OPERADOR ALUGUEL DE MAQUINAS E EQUIPAMENTOS PARA CONSTRUCOAO SEM OPERADOR, EXCETO ANDAIMES ALUGUEL DE ANDAIMES ALUGUEL DE PALCOS, COBERTURAS E OUTRAS ESTRUTURAS DE USO TEMPORARIO, EXCETO ANDAIMES CONSTRUCOAO DE OBRAS-DE-ARTE ESPECIAIS					
Capital Social R\$ 200.000,00 (duzentos mil reais)		Porte ME (Microempresa)		Prazo de Duração Indeterminado	
Capital Integralizado R\$ 200.000,00 (duzentos mil reais)					
Dados do Sócio					
Nome	CPF/CNPJ	Participação no capital	Espécie de sócio	Administrador	Término do mandato
FLAVIO OLIVEIRA SILVA	877.102.853-68	R\$ 100.000,00	Sócio	S	Indeterminado
Nome	CPF/CNPJ	Participação no capital	Espécie de sócio	Administrador	Término do mandato
SAMARA SILVA CAVALCANTE	072.469.661-02	R\$ 100.000,00	Sócio	N	Indeterminado
Dados do Administrador					
Nome	CPF	Término do mandato			
FLAVIO OLIVEIRA SILVA	877.102.853-68	Indeterminado			
Último Arquivamento		Número		Ato/eventos	
Data					
14/07/2023	20230926983	223 / 223 - BALANCO		Situação ATIVA Status SEM STATUS	

Esta certidão foi emitida automaticamente em 29/01/2024, às 19:37:44 (horário de Brasília).
 Se impressa, verificar sua autenticidade no <https://www.empresafacil.ma.gov.br>, com o código QPA9DBVQ.



MAC2403204679

CARLOS ANDRÉ DE MORAES PEREIRA
 Secretário(a) Geral

PODER JUDICIÁRIO DO ESTADO DO MARANHÃO
Corregedoria Geral da Justiça
Vara Única da Comarca de Passagem Franca

CERTJUDONE-VNPF - 52024
Código de validação: 568A1EF0A1

Número da guia: 24054901001686415.

CERTIDÃO

CERTIFICO, na qualidade de Secretária Judicial Substituta, dando buscas nos Livros de Distribuição de Feitos Cíveis e nos sistemas PJE e Themis PG, desta Comarca, verifiquei, a INEXISTÊNCIA de DISTRIBUIÇÃO DE FALÊNCIA, CONCORDATA OU RECUPERAÇÃO JUDICIAL em desfavor de ESTRELA EMPREENDIMENTOS LTDA, com CNPJ nº 28.588.813/0001-63, localizada na Rua Santa Angela, nº 03, Mutirão, Passagem Franca/MA, CEP: 65680-000. O referido é verdade e dou fé. PASSAGEM FRANCA-MA, 09 de janeiro de 2024. Eu, Dayana Nogueira de Alencar, Secretária Judicial Substituta, matrícula 117812, fiz a pesquisa, digitei e assino. 1 Esta certidão terá validade de sessenta (60) dias, conforme Art. 198 do Código de Normas da CGJ. Esta certidão é emitida em uma única via, sem rasuras e mediante assinatura do servidor (art. 199 CN).

DAYANA NOGUEIRA DE ALENCAR
Técnica Judiciária - Apoio Téc. Administrativo
Vara Única da Comarca de Passagem Franca
Matrícula 117812

Documento assinado. PASSAGEM FRANCA, 09/01/2024 17:28 (DAYANA NOGUEIRA DE ALENCAR)



CERTJUDONE-VNPF - 52024 / Código: 568A1EF0A1
Valide o documento em www.tjma.jus.br/validadoc.php

Antes de imprimir pense em sua responsabilidade com o meio ambiente.
#ConsumoConsciente

BALANÇO PATRIMONIAL

ESTRELA EMPREENDIMENTOS LTDA	0035
R Santa Angela, 3 - Mutirão - Cep: 65680-000	
PASSAGEM FRANCA / MA	
CNPJ: 28.588.813/0001-63	Inscrição Estadual: 128096314
Local de Registro: Jucema	Data Registro: 06/09/2017
Período de Movimento: JANEIRO/2022 a DEZEMBRO/2022	Número Registro: 21102177446
	Folha: 2

ATIVO

CIRCULANTE	224.127,90	D
DISPONIVEL	224.127,90	D
CAIXA	224.127,90	D
CAIXA MATRIZ	224.127,90	D
TOTAL DO ATIVO =====>	224.127,90	D

PASSIVO

CIRCULANTE	2.350,00	C
OBRIGAÇÕES TRABALHISTAS	2.000,00	C
OBRIGAÇÕES COM PESSOAL	2.000,00	C
HONORARIOS A PAGAR	1.000,00	C
ENGENHEIRO A PAGAR	1.000,00	C
OUTRAS OBRIGAÇÕES	350,00	C
CONTAS A PAGAR	350,00	C
INTERNET A PAGAR	100,00	C
AGUA E ESGOTO APAGAR	30,00	C
ENERGIA ELETRICA A PAGAR	220,00	C
PATRIMONIO LIQUIDO	221.777,90	C
CAPITAL SOCIAL	200.000,00	C
CAPITAL SOCIAL SUBSCRITO	200.000,00	C
CAPITAL SOCIAL	200.000,00	C
LUCRO OU PREJUIZO NO EXERCICIO	21.777,90	C
LUCRO NO EXERCICIO	21.777,90	C
LUCRO NO PERIODO	21.777,90	C

Reconhecemos a exatidão do presente BALANÇO PATRIMONIAL, totalizando tanto no Ativo como na soma do Passivo com o Patrimônio Líquido,

a importância de:

R\$ 224.127,90 (Duzentos e Vinte e Quatro Mil e Cento e Vinte e Sete Reais e Noventa Centavos)

PASSAGEM FRANCA/MA, 31 de DEZEMBRO de 2022

ISAIAS ANRAFEL SÁ COUTINHO FERREIRA BEZERRA
 CONTADOR
 C.P.F.: 042.679.183-50 RG: 0284297520040SSP/MA
 C.R.C.: MA-012773/O

FLAVIO OLIVEIRA DA SILVA
 SOCIO ADMINISTRADOR
 C.P.F.: 877.102.853-68
 R.G.: 0676820020189

BALANÇO PATRIMONIAL

ESTRELA EMPREENDIMENTOS LTDA		0035
R Santa Angela, 3 - Mutirão - Cep : 65680-000		
PASSAGEM FRANCA / MA		
CNPJ : 28.588.813/0001-63		
Local de Registro : Jucema		
Período de Movimento : JANEIRO/2022 a DEZEMBRO/2022		
Inscrição Estadual : 128096314		Número Registro: 21102177446
Data Registro : 06/09/2017		Folha: 3
TOTAL DO PASSIVO =====>		224.127,90 C

Reconhecemos a exatidão do presente BALANÇO PATRIMONIAL, totalizando tanto no Ativo como na soma do Passivo com o Patrimônio Líquido,
a importância de :

R\$ 224.127,90 (Duzentos e Vinte e Quatro Mil e Cento e Vinte e Sete Reais e Noventa Centavos)

PASSAGEM FRANCA/MA, 31 de DEZEMBRO de 2022

ISAIAS ANRAFEL SÁ COUTINHO FERREIRA BEZERRA
CONTADOR
C.P.F. :042.679.183-50 RG : 0284297520040SSP/MA
C.R.C. :MA-012773/O

FLAVIO OLIVEIRA DA SILVA
SOCIO ADMINISTRADOR
C.P.F. :877.102.853-68
R.G. :0676820020189

DEMONSTRAÇÃO DO RESULTADO DO EXERCÍCIO EM 31/12/2022

ESTRELA EMPREENDIMENTOS LTDA		0035
R Santa Angela, 3 - Mutirão Cep : 65680-000		
Passagem Franca / MA		
CNPJ / CEI : 28.588.813/0001-63	Inscrição Estadual: 128096314	
Local de Registro: Jucema	Data do Registro: 06/09/2017	Nº do Registro: 21102177446
Período Movimento: JANEIRO/2022 a DEZEMBRO/2022		FOLHA: 4
Receita Bruta de vendas e/ou serviços		
RECEITAS DE PRESTAÇÃO DE SERVIÇOS		
SERVIÇOS PRESTADOS	50.000,00	50.000,00
(=) Receita Líquida de Vendas e/ou Serviços		50.000,00
(=) Lucro Bruto		50.000,00
(-) Despesas Operacionais		
DESPESAS ADMINISTRATIVAS		
ENERGIA ELETRICA	2.662,10	
HONORARIOS CONTABEIS.	12.000,00	
ENGENHEIRO	12.000,00	
AGUA E ESGOTO	360,00	27.022,10
DESPESAS GERAIS		
MENSALIDADE DE INTERNET	1.200,00	1.200,00
(=) Lucro Operacional antes do Resultado Financeiro		21.777,90
(=) LUCRO LÍQUIDO DO EXERCÍCIO		21.777,90

PASSAGEM FRANCA / MA, 31 de Dezembro de 2022

ISAIAS ANRAFEL SÁ COUTINHO FERREIRA BEZERRA
 CONTADOR
 C.P.F. :042.679.183-50 RG : 0284297520040SSP/MA
 C.R.C. :MA-012773/O

FLAVIO OLIVEIRA DA SILVA
 SOCIO ADMINISTRADOR
 C.P.F. :877.102.853-68
 R.G. :0676820020189

ANÁLISE DE DEMONSTRAÇÕES CONTÁBEIS

ESTRELA EMPREENDIMENTOS LTDA 0035
 R Santa Angela, 3 - Mutirao - Cep : 65680-000
 PASSAGEM FRANCA / MA
 CNPJ: 28.588.813/0001-63 I.E.: 128096314
 Local de Registro: Jucema Data do Registro: 06/09/2017 Nº do Registro: 21102177446
 Período Movimento: JANEIRO/2022 a DEZEMBRO/2022

ÍNDICE DE LÍQUIDEZ

ÍNDICE DE LÍQUIDEZ GERAL

$$\text{ILG} = \frac{\text{Ativo Circulante} + \text{Realizável a Longo Prazo}}{\text{Passivo Circulante} + \text{Passivo não Circulante}} \quad \text{ILG} = \frac{224.127,90}{224.127,90} \quad \text{ILG : } 1$$

ÍNDICE DE LÍQUIDEZ CORRENTE

$$\text{ILC} = \frac{\text{Ativo Circulante}}{\text{Passivo Circulante}} \quad \text{ILC} = \frac{224.127,90}{224.127,90} \quad \text{ILC : } 1$$

ÍNDICE DE LÍQUIDEZ SECA

$$\text{ILS} = \frac{\text{Ativo Circulante} - \text{Estoque}}{\text{Passivo Circulante}} \quad \text{ILS} = \frac{224.127,90}{224.127,90} \quad \text{ILS : } 1$$

ÍNDICE DE LÍQUIDEZ IMEDIATA

$$\text{ILI} = \frac{\text{Disponível}}{\text{Passivo Circulante}} \quad \text{ILI} = \frac{224.127,90}{224.127,90} \quad \text{ILI : } 1$$

PASSAGEM FRANCA/MA, 31 de DEZEMBRO de 2022

ISAIAS ANRAFEL SÁ COUTINHO FERREIRA BEZERRA
 CONTADOR
 C.P.F. :042.679.183-50 RG : 0284297520040SSP/MA
 C.R.C. :MA-012773/O

FLAVIO OLIVEIRA DA SILVA
 SOCIO ADMINISTRADOR
 C.P.F. :877.102.853-68
 R.G. :0676820020189

ANÁLISE DE DEMONSTRAÇÕES CONTÁBILÍSTICAS

ESTRELA EMPREENDIMENTOS LTDA 0035
R Santa Angela, 3 - Mutirão - Cep : 65680-000
PASSAGEM FRANCA / MA
CNPJ: 28.588.813/0001-63 I.E.: 128096314
Local de Registro: Jucema Data do Registro: 06/09/2017 Nº do Registro: 21102177446
Período Movimento: JANEIRO/2022 à DEZEMBRO/2022

ÍNDICE DE ESTRUTURA DO ATIVO

ÍNDICE DE PARTICIPAÇÃO DO DISPONÍVEL			
IPD =	Disponível	IPD =	224.127,90
	Ativo Circulante		224.127,90
		IPD :	1

ÍNDICE DE PARTICIPAÇÃO DOS ESTOQUES			
IPE =	Estoque	IPE =	0,00
	Ativo Circulante		224.127,90
		IPE :	0

ÍNDICE DE PARTICIPAÇÃO DO ATIVO CIRCULANTE			
IPAC =	Ativo Circulante	IPAC =	224.127,90
	Ativo		224.127,90
		IPAC :	1

ÍNDICE DE PARTICIPAÇÃO DE CREDORES			
IPC =	Fornecedores	IPC =	0,00
	Ativo Circulante		224.127,90
		IPC :	0

PASSAGEM FRANCA/MA, 31 de DEZEMBRO de 2022

ISAIAS ANRAFEL SÁ COUTINHO FERREIRA BEZERRA
CONTADOR
C.P.F. :042.879.183-50 RG : 0284297520040SSP/MA
C.R.C. :MA-012773/O

FLAVIO OLIVEIRA DA SILVA
SOCIO ADMINISTRADOR
C.P.F. :877.102.853-68
R.G. :0676820020189

ANÁLISE DE DEMONSTRAÇÕES CONTÁBEIS

ESTRELA EMPREENDIMENTOS LTDA 0035
 R Santa Angela, 3 - Mutirao - Cep : 65680-000
 PASSAGEM FRANCA / MA
 CNPJ: 28.588.813/0001-63 I.E.: 128096314
 Local de Registro: Jucema Data do Registro: 06/09/2017 Nº do Registro: 21102177446
 Período Movimento: JANEIRO/2022 a DEZEMBRO/2022

ÍNDICE DE ESTRUTURA DO PASSIVO

ÍNDICE DE VARIAÇÃO DOS RECURSOS PRÓPRIOS

IVRP = $\frac{\text{Patrimônio Líquido}}{\text{Patrimônio Líquido Anterior}}$ = $\frac{221.777,90}{200.000,00}$ IVRP : 1,1089

ÍNDICE DE PARTICIPAÇÃO DO E.L.P.

IPELP = $\frac{\text{Patrimônio Líquido}}{\text{Passivo não Circulante}}$ = $\frac{221.777,90}{0,00}$ IPELP : 221777,9

ÍNDICE DE PARTICIPAÇÃO DO EXIGÍVEL TOTAL

IPET = $\frac{\text{Patrimônio Líquido}}{\text{Passivo Circulante}}$ = $\frac{221.777,90}{224.127,90}$ IPET : 0,9895

ÍNDICE DE PARTICIPAÇÃO DO PASSIVO

IPP = $\frac{\text{Patrimônio Líquido}}{\text{Passivo}}$ = $\frac{221.777,90}{224.127,90}$ IPP : 0,9895

ÍNDICE DE CAPITAL DE GIRO

CAPITALIZAÇÃO

C = $\frac{\text{Patrimônio Líquido} * 100}{\text{Ativo}}$ = $\frac{22.177.790,00}{224.127,90}$ C : 98,9515

IMOBILIZAÇÃO DO CAPITAL PRÓPRIO

IC = $\frac{\text{Ativo Imobilizado} * 100}{\text{Patrimônio Líquido}}$ = $\frac{0,00}{221.777,90}$ IC : 0

LÍQUIDEZ DOS RECURSOS PRÓPRIOS

LRP = $\frac{\text{Capital de Giro}}{\text{Patrimônio Líquido}}$ = $\frac{224.127,90}{221.777,90}$ LRP : 1,0106

PASSAGEM FRANCA/MA, 31 de DEZEMBRO de 2022

ISAIAS ANRAFEL SÁ COUTINHO FERREIRA BEZERRA
 CONTADOR
 C.P.F. :042.679.183-50 RG : 0284297520040SSP/MA
 C.R.C. :MA-012773/O

FLAVIO OLIVEIRA DA SILVA
 SOCIO ADMINISTRADOR
 C.P.F. :877.102.853-68
 R.G. :0676820020189

ANÁLISE DE DEMONSTRAÇÕES CONTÁBEIS

ESTRELA EMPREENDIMENTOS LTDA 0035
 R Santa Angela, 3 - Mutirão - Cep : 65680-000
 PASSAGEM FRANCA / MA
 CNPJ: 28.588.813/0001-63 I.E.: 128096314
 Local de Registro: Jucema Data do Registro: 06/09/2017 Nº do Registro: 21102177446
 Período Movimento: JANEIRO/2022 a DEZEMBRO/2022

ÍNDICE DE RENTABILIDADE

ÍNDICE DE GIRO DO ATIVO

IGA = $\frac{\text{Receitas}}{\text{Ativo}}$ IGA = $\frac{50.000,00}{224.127,90}$ IGA : 0,2231

MARGEM OPERACIONAL

MO = $\frac{\text{Lucro/Prejuízo Operacional}}{\text{Receitas}}$ MO = $\frac{0,00}{50.000,00}$ MO : 0

RENTABILIDADE DO ATIVO

RA = $\frac{\text{Lucro/Prejuízo do Exercício}}{\text{Ativo}}$ RA = $\frac{21.777,90}{224.127,90}$ RA : 0,0972

RENTABILIDADE DO PATRIMÔNIO LÍQUIDO

RPL = $\frac{\text{Lucro/Prejuízo do Exercício} \times 100}{\text{Patrimônio Líquido}}$ RPL = $\frac{2.177.790,00}{221.777,90}$ RPL : 9,8197

ÍNDICE RECEITAS SOBRE DESPESAS

IRD = $\frac{\text{Receitas}}{\text{Despesas}}$ IRD = $\frac{50.000,00}{28.222,10}$ IRD : 1,7717

ÍNDICE DE INDEPENDÊNCIA FINANCEIRA

ÍNDICE DE INDEPENDÊNCIA FINANCEIRA

IIF = $\frac{\text{Patrimônio Líquido}}{\text{Ativo}}$ IIF = $\frac{221.777,90}{224.127,90}$ IIF : 0,9895

PASSAGEM FRANCA/MA, 31 de DEZEMBRO de 2022

ISAIAS ANRAFEL SÁ COUTINHO FERREIRA BEZERRA
 CONTADOR
 C.P.F. :042.679.183-50 RG : 0284297520040SSP/MA
 C.R.C. :MA-012773/O

FLAVIO OLIVEIRA DA SILVA
 SOCIO ADMINISTRADOR
 C.P.F. :877.102.853-68
 R.G. :0676820020189

ANÁLISE DE DEMONSTRAÇÕES CONTÁBILIS

ESTRELA EMPREENDIMENTOS LTDA

0035

R Santa Angela, 3 - Mutirao - Cep : 65680-000

PASSAGEM FRANCA / MA

CNPJ: 28.588.813/0001-63

I.E.: 128096314

Local de Registro: Jucema

Data do Registro: 06/09/2017

Nº do Registro: 21102177446

Período Movimento: JANEIRO/2022 a DEZEMBRO/2022

ÍNDICE DE SOLVÊNCIA GERAL

ÍNDICE DE SOLVÊNCIA GERAL

$$\text{ISG} = \frac{\text{Ativo}}{\text{Passivo Circulante} + \text{Passivo não Circulante}} = \frac{224.127,90}{224.127,90} \quad \text{ISG :} \quad 1$$

ÍNDICE DE GRAU DE IMOBILIZAÇÃO

ÍNDICE DE GRAU DE IMOBILIZAÇÃO

$$\text{IGI} = \frac{\text{Ativo Imobilizado}}{\text{Patrimônio Líquido}} = \frac{0,00}{221.777,90} \quad \text{IGI :} \quad 0$$

PASSAGEM FRANCA/MA, 31 de DEZEMBRO de 2022

ISAIAS ANRAFEL SÁ COUTINHO FERREIRA BEZERRA

CONTADOR

C.P.F.: 042.679.183-50 RG: 0284297520040SSP/MA

C.R.C.: MA-012773/O

FLAVIO OLIVEIRA DA SILVA

SOCIO ADMINISTRADOR

C.P.F.: 877.102.853-68

R.G.: 0676820020189

NOTAS EXPLICATIVAS

ESTRELA EMPREENDIMENTOS LTDA		FOLHA: 7
R Santa Angela, 3 - Mutirão - Cep : 65680-000		
PASSAGEM FRANCA / MA		
CNPJ: 28.588.813/0001-63	Inscrição Estadual: 128096314	
Local de Registro: JUCEMA	Data de Registro: 06/09/2017	Nº do Registro: 21102177446

Conforme dermina a Resolução do CFC No. 1.296/10 (NBC - TG - 03) Demonstração do Fluxo de Caixa e Resolução do CFC No. 1.376/11 (NBC TG 26) - Apresentação Demonstrações Contabeis, os valores contabilizados neste sub-grupo representam medas em caixa e deposito avista em conta bancaria , bem como os recursos que possuem as mesma característica de liquidez de caixa e de disponibilidade imediata ou ate 90 (noventa) dias e que estão sujeitos a insignificante risco de mudança de valor, podendo ate mesmo sendo integralizado no capital social..

- I - Foi-se adotado o Regime de Competência para apropriação das receitas e das despesas;
- II - As receitas são apuradas de acordo as notas fiscais emitidas pelo responsavel legal da empresa;
- III - As despesas são escrituradas através de Notas Fiscais e Recibos de posse do responsavel legal;

PASSAGEM FRANCA/MA, 31 de DEZEMBRO de 2022

ISAIAS ANRAFEL SÁ COUTINHO FERREIRA BEZERRA
CONTADOR
C.P.F. :042.679.183-50 RG : 0284297520040SSP/MA
C.R.C. :MA-012773/O

FLAVIO OLIVEIRA DA SILVA
SOCIO ADMINISTRADOR
C.P.F. :877.102.853-68
R.G. :0676820020189

Termo de Abertura

FLS Nº _____
PROC. Nº conc. 02/22
RÚBRICA e

Nome do Livro: DIÁRIO

Nº de Ordem: 1

O presente livro do tipo DIÁRIO contém registros numerados, do nº 01 ao nº 34, e servirá para a escrituração dos lançamentos próprios da empresa ESTRELA EMPEENDIMENTOS LTDA, município Passagem Franca, CNPJ nº 28.588.813/0001-63, Número de Registro (NIRE) 21201390679.

Data do arquivamento dos atos constitutivos: 06/09/2017

Atto constitutivo: 21102177446

Passagem Franca, 01/01/2022

ISAIAS ANRAFEL SA COUTINHO FERREIRA
BEZERRA
CONTADOR
CRC/MA 012773

FLAVIO OLIVEIRA SILVA
Administrador, Sócio
CPF 877.102.853-68

Termo de Encerramento

FLS Nº _____
PROC. Nº lenc - 02/24
RÚBRICA e

Nome do Livro: DIÁRIO

Nº de Ordem: 1

O presente livro do tipo DIÁRIO contém páginas numeradas, do nº 01 ao nº 34, e serviu para escrituração no período de 01/01/2022 a 31/12/2022, da empresa ESTRELA EMPREENDIMIENTOS LTDA.

Passagem Franca, 31/12/2022

ISAIAS ANRÁFEL SA COUTINHO FERREIRA
BEZERRA
CONTADOR
CRC/MA 012773

FLAVIO OLIVEIRA SILVA
Administrador, Sócio
CPF 877.102.853-68



FLS Nº _____
PROC. Nº Proc. 08/24
RÚBRICA _____

ASSINATURA ELETRÔNICA

Certificamos que o ato da empresa ESTRELA EMPEENDIMENTOS LTDA consta assinado digitalmente por:

IDENTIFICAÇÃO DO(S) ASSINANTE(S)	
CPF/CNPJ	Nome
04267918350	ISAIAS ANRAFEL SA COUTINHO FERREIRA BEZERRA
87710285368	FLAVIO OLIVEIRA SILVA

CERTIFICO A AUTENTICAÇÃO EM 21/07/2023 09:22 SOB Nº 20230927165.
PROTOCOLO: 230927165 DE 14/07/2023. NIRE: 21201390679.
ESTRELA EMPEENDIMENTOS LTDA

JUCEMA

NATALIA AMORIM MORAIS
RESPONSÁVEL PELA AUTENTICAÇÃO
SÃO LUÍS, 21/07/2023
empresafacil.ma.gov.br



TERMO DE AUTENTICAÇÃO - LIVRO DIGITAL

Declaro exatos os Termos de Abertura e de Encerramento do Livro Digital com características abaixo, conferido e autenticado por NATALIA AMORIM MORAIS, sob a autenticidade nº 12310818626 em 21/07/2023, protocolo 230927165. Para validação de Autenticação dos Termos, deverá ser acessado o Portal de Serviços / verificação de documentos do Empreendedor (<http://www.empresafacil.ma.gov.br>) e informar o código de verificação.

Identificação de Empresa	
Nome Empresarial:	ESTRELA EMPEENDIMENTOS LTDA
Número de Registro:	21201390679
CNPJ:	28588813000163
Município:	Passagem Franca

Identificação de Livro Digital	
Tipo de Livro:	DIÁRIO
Número de Ordem:	1
Período de Escrituração:	01/01/2022 - 31/12/2022

Assinante(s)	Nome	CRC/OAB
04267918350	ISAIAS ANRAFEL SA COUTINHO FERREIRA BEZERRA	MA012773
87710285368	FLAVIO OLIVEIRA SILVA	

CERTIFICO A AUTENTICAÇÃO EM 21/07/2023 09:22 SOB Nº 20230927165.
PROTOCOLO: 230927165 DE 14/07/2023. CÓDIGO DE VERIFICAÇÃO:
12310818626. NIRE: 21201390679.
ESTRELA EMPEENDIMENTOS LTDA

JUCEMA

NATALIA AMORIM MORAIS
RESPONSÁVEL PELA AUTENTICAÇÃO
SÃO LUÍS, 21/07/2023
empresafacil.ma.gov.br

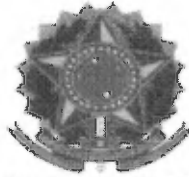

CONSELHO REGIONAL DE CONTABILIDADE DO MARANHÃO

CERTIDÃO DE REGULARIDADE PROFISSIONAL

O **CONSELHO REGIONAL DE CONTABILIDADE DO MARANHÃO** CERTIFICA que o profissional identificado no presente documento encontra-se em situação **REGULAR** neste Regional, apto ao exercício da atividade contábil nesta data, de acordo com as suas prerrogativas profissionais, conforme estabelecido no art. 25 e 26 do Decreto-Lei n.º 9.295/46.

Informamos que a presente certidão não quita nem invalida quaisquer débitos ou infrações que, posteriormente, venham a ser apurados contra o titular deste registro, bem como não atesta a regularidade dos trabalhos técnicos elaborados pelo profissional da Contabilidade.



CONSELHO REGIONAL DE CONTABILIDADE - MA

Certidão n.º: MA/2024/00000122
Nome: ISAIAS ANRAFEL SÁ COUTINHO FERREIRA BEZERRA CPF: 042.679.183-50
CRC/UF n.º MA-012773/O Categoria: CONTADOR
Validade: 16/04/2024
Finalidade: EDITAIS DE LICITAÇÃO

Confirme a existência deste documento na página www.crcma.org.br, mediante número de controle a seguir:

CPF : 042.679.183-50 Controle : 5584.6525.6839.7466



CERTIDÃO DE REGISTRO E QUITAÇÃO
PESSOA JURÍDICA
Lei Federal Nº 5194 de 24 de Dezembro de 1966

CREA-MA

FL. Nº
PROC. Nº Conv. 02/24
RÚBRICA e

Página 1/2

Nº 894894/2023
Emissão: 02/10/2023
Validade: 21/03/2024
Chave: 22801

Conselho Regional de Engenharia e Agronomia do Estado do Maranhão

CERTIFICAMOS que a Empresa mencionada encontra-se registrada neste Conselho, nos Termos da Lei 5.194/66, conforme os dados impressos nesta certidão. CERTIFICAMOS, ainda, que até a presente data, a referida pessoa jurídica e seu(s) responsável(is) técnico(s) estão quites com suas anuidades e demais obrigações junto ao Conselho Regional de Engenharia e Agronomia do Maranhão - CREA-MA, estando habilitada a exercer suas atividades, circunscrita à(s) atribuição(ões) de seu(s) responsável(veis) técnico(s).

Interessado(a)

Empresa: ESTRELA EMPEENDIMENTOS LTDA

CNPJ: 28.588.813/0001-63

Registro: 0005489199

Categoria: Matriz

Capital Social: R\$ 200.000,00

Data do Capital: 21/06/2023

Faixa: 2

Objetivo Social: 4120-4/00 - CONSTRUÇÃO DE EDIFÍCIOS

4213-8/00 - OBRAS DE URBANIZAÇÃO - RUAS, PRAÇAS E CALÇADAS

3811-4/00 - COLETA DE RESÍDUOS NÃO-PERIGOSOS

4211-1/01 - CONSTRUÇÃO DE RODOVIAS E FERROVIAS

4212-0/00 - CONSTRUÇÃO DE OBRAS-DE-ARTE ESPECIAIS

4292-8/01 - MONTAGEM DE ESTRUTURAS METÁLICAS

4299-5/01 - CONSTRUÇÃO DE INSTALAÇÕES ESPORTIVAS E RECREATIVAS

4313-4/00 - OBRAS DE TERRAPLENAGEM

4322-3/02 - INSTALAÇÃO E MANUTENÇÃO DE SISTEMAS CENTRAIS DE AR CONDICIONADO, DE VENTILAÇÃO E REFRIGERAÇÃO

4329-1/04 - MONTAGEM E INSTALAÇÃO DE SISTEMAS E EQUIPAMENTOS DE ILUMINAÇÃO E SINALIZAÇÃO EM VIAS PÚBLICAS, PORTOS E AEROPORTOS

4330-4/04 - SERVIÇOS DE PINTURA DE EDIFÍCIOS EM GERAL

4399-1/05 - PERFURAÇÃO E CONSTRUÇÃO DE POÇOS DE ÁGUA

4711-3/02 - COMÉRCIO VAREJISTA DE MERCADORIAS EM GERAL, COM PREDOMINÂNCIA DE PRODUTOS ALIMENTÍCIOS - SUPERMERCADOS

4744-0/01 - COMÉRCIO VAREJISTA DE FERRAGENS E FERRAMENTAS

4744-0/03 - COMÉRCIO VAREJISTA DE MATERIAIS HIDRÁULICOS

4744-0/99 - COMÉRCIO VAREJISTA DE MATERIAIS DE CONSTRUÇÃO EM GERAL

7711-0/00 - LOCAÇÃO DE AUTOMÓVEIS SEM CONDUTOR

7731-4/00 - ALUGUEL DE MÁQUINAS E EQUIPAMENTOS AGRÍCOLAS SEM OPERADOR

7732-2/01 - ALUGUEL DE MÁQUINAS E EQUIPAMENTOS PARA CONSTRUÇÃO SEM OPERADOR, EXCETO ANDAIMES

7732-2/02 - ALUGUEL DE ANDAIMES

7739-0/03 - ALUGUEL DE PALCOS, COBERTURAS E OUTRAS ESTRUTURAS DE USO TEMPORÁRIO, EXCETO ANDAIMES

Restrições Relativas ao Objetivo Social: EMPRESA HABILITADA PARA ATUAR SOMENTE NA ÁREA DA ENGENHARIA CIVIL E ELETRICA, NO ÂMBITO DAS ATRIBUIÇÕES DE SEUS RESPONSÁVEIS TÉCNICOS.

Endereço Matriz: RUA SANTA ÂNGELA, 03, MULTIRAO, PASSAGEM FRANCA, MA, 65680000

Tipo de Registro: Registro Definitivo de Empresa

Data Inicial: 13/07/2023

Data Final: Indefinido

Registro Regional: 0000548938DDMA

Descrição

CERTIDÃO DE REGISTRO E QUITAÇÃO PESSOA JURÍDICA

Informações / Notas

- A capacidade técnico-profissional da empresa é comprovada pelo conjunto dos acervos técnicos dos profissionais constantes de seu quadro técnico.
- A certidão teve sua validade reduzida em virtude da DATA FIM DO CONTRATO da Responsabilidade Técnica do profissional: THAÍS FONSÊCA BARBOSA. Data de fim do contrato: 21/03/2024
- Esta certidão perderá a validade, caso ocorra qualquer alteração posterior dos elementos cadastrais nela contidos

Última Anuidade Paga

Ano: 2023 (1/1)

Autos de Infração

Nada consta

Responsáveis Técnicos

Profissional: THAÍS FONSÊCA BARBOSA

Registro: 1918181055

CPF: 052.***.***-46

Data Início: 29/09/2023

Data Fim: Indefinido





CERTIDÃO DE REGISTRO E QUITAÇÃO
PESSOA JURIDICA
Lei Federal Nº 5194 de 24 de Dezembro de 1966

CREA-MA

FLS Nº _____
PROC. Nº Corc. 02/24
RÚBRICA _____

Página 2/2

Nº 894894/2023
Emissão: 02/10/2023
Validade: 21/03/2024
Chave: 22801

Conselho Regional de Engenharia e Agronomia do Estado do Maranhão

Data Fim de Contrato: 21/03/2024

Títulos do Profissional:

ENGENHEIRA ELETRICISTA

Atribuição: ART. 7º DA LEI FEDERAL Nº 5.194, DE 24 DE DEZEMBRO DE 1966, E ART. 8º E 9º COMBINADO COM ART. 25 DA RESOLUÇÃO Nº 218, DE 29 DE JUNHO DE 1973, DO CONFEA (CONSOLIDADAS CONFORME RESOLUÇÃO Nº 1.048, DE 14 DE AGOSTO DE 2013, DO CONFEA).

Tipo de Responsabilidade: RESPONSÁVEL TÉCNICO

Profissional: LUCAS EVANGELISTA PESSOA SILVEIRA

Registro: 1915617871

CPF: 048.***-**-01

Data Início: 13/08/2023

Data Fim: Indefinido

Data Fim de Contrato: Indefinido

Títulos do Profissional:

ENGENHEIRO CIVIL

Atribuição: ART. 7º DA LEI FEDERAL Nº 5.194, DE 24 DE DEZEMBRO DE 1966, E ART. 7º COMBINADO COM ART. 25 DA RESOLUÇÃO Nº 218, DE 29 DE JUNHO DE 1973, DO CONFEA (CONSOLIDADAS CONFORME RESOLUÇÃO Nº 1.048, DE 14 DE AGOSTO DE 2013, DO CONFEA).

Tipo de Responsabilidade: RESPONSÁVEL TÉCNICO

Profissional: FELLIPE ALVES DE SOUSA

Registro: 1119839084

CPF: 609.***-**-50

Data Início: 13/07/2023

Data Fim: Indefinido

Data Fim de Contrato: Indefinido

Títulos do Profissional:

ENGENHEIRO CIVIL

Atribuição: ARTIGO 7º DA RESOLUÇÃO 218/1973 do CONFEA

Tipo de Responsabilidade: RESPONSÁVEL TÉCNICO

Sócios

Sócio: FLAVIO OLIVEIRA SILVA

CPF: 877.***-**-68

Função: SOCIO/ADMINISTRADOR

Sócio: SAMARA SILVA CAVALCANTE

CPF: 072.***-**-02

Função: SOCIA





CERTIDÃO DE REGISTRO E QUITAÇÃO
PESSOA FÍSICA
Lei Federal Nº 5194 de 24 de Dezembro de 1966

CREA-MA

FLS Nº
PROC. Nº 1000 - 02/24
RÚBRICA e

Página 1/1

Nº 894896/2023
Emissão: 02/10/2023
Validade: 31/03/2024
Chave: bdZ41

Conselho Regional de Engenharia e Agronomia do Estado do Maranhão

CERTIFICAMOS que o profissional mencionado encontra-se registrado neste Conselho, nos termos da Lei 5.194/66, de 24/12/1966, conforme os dados acima. CERTIFICAMOS, ainda, face o estabelecimento nos artigos 68 e 69 da referida Lei, que o interessado não se encontra em débito com o CREA-MA.

Interessado(a)

Profissional: THÁIS FONSÊCA BARBOSA

Registro: 1918181055

CPF: 052.***.***-46

Tipo de Registro: VISTO PROFISSIONAL

Data Inicial: 22/01/2019

Data Final: Indefinido

Número do Visto: 109934

Título(s)

GRADUAÇÃO

ENGENHEIRA ELETRICISTA

Atribuição: ART. 7º DA LEI FEDERAL Nº 5.194, DE 24 DE DEZEMBRO DE 1966, E ART. 8º E 9º COMBINADO COM ART. 25 DA RESOLUÇÃO Nº 218, DE 29 DE JUNHO DE 1973, DO CONFEA (CONSOLIDADAS CONFORME RESOLUÇÃO Nº 1.048, DE 14 DE AGOSTO DE 2013, DO CONFEA).

Instituição de Ensino: FACULDADE SANTO AGOSTINHO (CENTRO DE ENSINO SUPERIOR SANTO AGOSTINHO)

Data de Formação: 09/01/2019

Descrição

CERTIDÃO DE REGISTRO E QUITAÇÃO PESSOA FÍSICA

Informações / Notas

- A falsificação deste documento constitui-se em crime previsto no Código Penal Brasileiro, sujeitando o(a) autor(a) à respectiva ação penal.
- CERTIFICAMOS que caso ocorra(m) alteração(ões) no(s) elemento(s) contido(s) neste documento, esta Certidão perderá a sua validade para todos os efeitos.
- Esta certidão perderá a validade, caso ocorra qualquer alteração posterior dos elementos cadastrais nela contidos.
- Válido em todo território nacional.

Última Anuidade Paga

Ano: 2023 (1/1)

Autos de Infração

Nada consta

Responsabilidades Técnicas

Empresa: ESTRELA EMPEENDIMENTOS LTDA

Registro: 0005489199

CNPJ: 28.588.813/0001-63

Data Início: 29/09/2023

Data Fim: Indefinido

Data Fim de Contrato: 21/03/2024

Tipo de Responsabilidade: RESPONSÁVEL TÉCNICO





CERTIDÃO DE REGISTRO E QUITAÇÃO
PESSOA FÍSICA
Lei Federal Nº 5194 de 24 de Dezembro de 1966

CREA-MA

FLS Nº _____
PROC. Nº conc - 02/24
RÚBRICA e

Página 1/1

Nº 890660/2023
Emissão: 14/07/2023
Validade: 31/03/2024
Chave: BABDw

Conselho Regional de Engenharia e Agronomia do Estado do Maranhão

CERTIFICAMOS que o profissional mencionado encontra-se registrado neste Conselho, nos termos da Lei 5.194/66, de 24/12/1966, conforme os dados acima. CERTIFICAMOS, ainda, face o estabelecimento nos artigos 68 e 69 da referida Lei, que o interessado não se encontra em débito com o CREA-MA.

Interessado(a)

Profissional: FELLIPE ALVES DE SOUSA

Registro: 1119839084

CPF: 609.***-**-50

Tipo de Registro: Registro Definitivo de Profissional (DIPLOMADO NO PAÍS)

Data de registro: 02/02/2021

Título(s)

GRADUAÇÃO

ENGENHEIRO CIVIL

Atribuição: ARTIGO 7º DA RESOLUÇÃO 218/1973 do CONFEA

Restrições: Sem Identificação

Instituição de Ensino: FACULDADE PITAGORAS DE IMPERATRIZ

Data de Formação: 14/06/2021

Descrição

CERTIDÃO DE REGISTRO E QUITAÇÃO PESSOA FÍSICA

Informações / Notas

- A falsificação deste documento constitui-se em crime previsto no Código Penal Brasileiro, sujeitando o(a) autor(a) à respectiva ação penal.
- CERTIFICAMOS que caso ocorra(m) alteração(ões) no(s) elemento(s) contido(s) neste documento, esta Certidão perderá a sua validade para todos os efeitos.
- Esta certidão perderá a validade, caso ocorra qualquer alteração posterior dos elementos cadastrais nela contidos.
- Válido em todo território nacional.

Última Anuidade Paga

Ano: 2023 (6/6)

Autos de Infração

Nada consta

Responsabilidades Técnicas

Empresa: ESTRELA EMPEENDIMENTOS LTDA

Registro: 0005489199

CNPJ: 28.588.813/0001-63

Data Início: 13/07/2023

Data Fim: Indefinido

Data Fim de Contrato: Indefinido

Tipo de Responsabilidade: RESPONSÁVEL TÉCNICO

Empresa: ALICERCE CONSTRUÇÃO E PRESTAÇÃO DE SERVIÇOS LTDA - EPP

Registro: 0000012937

CNPJ: 16.389.253/0001-77

Data Início: 01/03/2023

Data Fim: Indefinido

Data Fim de Contrato: Indefinido

Tipo de Responsabilidade: RESPONSÁVEL TÉCNICO





CERTIDÃO DE REGISTRO E QUITAÇÃO
PESSOA FÍSICA
Lei Federal Nº 5194 de 24 de Dezembro de 1966

CREA-MA

FLS Nº _____
PROC. Nº conc. 03/23
RÚBRICA _____

Nº 892311/2023
Emissão: 14/08/2023
Validade: 31/03/2024
Chave: 83zab

Conselho Regional de Engenharia e Agronomia do Estado do Maranhão

CERTIFICAMOS que o profissional mencionado encontra-se registrado neste Conselho, nos termos da Lei 5.194/66, de 24/12/1966, conforme os dados acima. CERTIFICAMOS, ainda, face o estabelecimento nos artigos 68 e 69 da referida Lei, que o interessado não se encontra em débito com o CREA-MA.

Interessado(a)

Profissional: LUCAS EVANGELISTA PESSOA SILVEIRA

Registro: 1915617871

CPF: 048 *** *-01

Tipo de Registro: VISTO PROFISSIONAL

Data Inicial: 03/04/2017

Data Final: Indefinido

Número do Visto: 1000000263

Título(s)

GRADUAÇÃO

ENGENHEIRO CIVIL

Atribuição: ART. 7º DA LEI FEDERAL Nº 5.194, DE 24 DE DEZEMBRO DE 1966, E ART. 7º COMBINADO COM ART. 25 DA RESOLUÇÃO Nº 218, DE 29 DE JUNHO DE 1973, DO CONFEA (CONSOLIDADAS CONFORME RESOLUÇÃO Nº 1.048, DE 14 DE AGOSTO DE 2013, DO CONFEA).

Instituição de Ensino: FACULDADE SANTO AGOSTINHO (CENTRO DE ENSINO SUPERIOR SANTO AGOSTINHO)

Data de Formação: 30/06/2016

Descrição

CERTIDÃO DE REGISTRO E QUITAÇÃO PESSOA FÍSICA.

Informações / Notas

- A falsificação deste documento constitui-se em crime previsto no Código Penal Brasileiro, sujeitando o(a) autor(a) à respectiva ação penal.
- CERTIFICAMOS que caso ocorra(m) alteração(ões) no(s) elemento(s) contido(s) neste documento, esta Certidão perderá a sua validade para todos os efeitos.
- Esta certidão perderá a validade, caso ocorra qualquer alteração posterior dos elementos cadastrais nela contidos.
- Válido em todo território nacional.

Última Anuidade Paga

Ano: 2023 (1/1)

Autos de Infração

Nada consta

Responsabilidades Técnicas

Empresa: ESTRELA EMPEENDIMENTOS LTDA

Registro: 0005489199

CNPJ: 28.588.813/0001-63

Data Início: 13/08/2023

Data Fim: Indefinido

Data Fim de Contrato: Indefinido

Tipo de Responsabilidade: RESPONSÁVEL TÉCNICO



CONTRATO DE PRESTAÇÃO DE SERVIÇOS

CONTRATANTE: **ESTRELA EMPENDIMENTOS LTDA**, com sede na Rua Santa Ângeia, nº03, Bairro Mutirão, Passagem Franca, Maranhão, CEP 65680-000, inscrita no Cadastro Nacional da Pessoa Jurídica do Ministério da Fazenda sob o JNPJ nº 28.588.813/0001-63 doravante denominada **CONTRATADA**, neste ato representada pelos seus sócios Flavio Oliveira Silva, CPF: 877.102.853-68 e Samara Silva Cavaicante, CPF nº 072.469.661-02,

CONTRATADO: **FELLIPE ALVES DE SOUSA**, brasileiro, solteiro, Engenheiro Civil, portador da Carteira Profissional do CREA nº 1119839084 – MA, inscrito no CPF sob o nº 609.226.753-60 e Carteira de Identidade nº 0230996120021 SSP-MA, residente e domiciliado em Imperatriz-MA.

O presente contrato se regerá pelas cláusulas e condições seguintes:

CLÁUSULA PRIMEIRA: Do Objeto

O objeto do contrato é a prestação de serviços profissionais na Área de Engenharia, como Engenheiro Civil no Estado do Maranhão.

CLÁUSULA SEGUNDA: Da Remuneração e carga horária:

O contratado receberá a remuneração de R\$ 2.500,00 (Dois mil e Quinhentos Reais), para uma jornada de 02h/semana de 08:00 as 10:00, conforme estabelecido na Lei Federal 4.950-A/66, acrescido de 1,5% do valor da medição aprovada.

CLÁUSULA TERCEIRA: Do Prazo

O prazo de validade deste contrato é: INDETERMINADO DETERMINADO, podendo ser rescindido a qualquer tempo por uma das partes.

CLÁUSULA QUARTA: Do foro:

Fica eleito o Foro da Comarca de Passagem Franca /MA para dirimir as questões decorrentes deste contrato.

Este documento encontra-se registrado no Conselho Regional de Engenharia e Agronomia do Estado do Maranhão, vinculado ao Protocolo nº 2753179/2023, emitido em 12/07/2023. Documento do Protocolo 316 (Vinculado ao passo 1), anexado por claudia em 12/07/2023





Anotação de Responsabilidade Técnica - ART
Lei nº 6.496, de 7 de dezembro de 1977

CREA-MA

ART CARGO-FUNÇÃO
Nº MA20230664437

Folha 12/16

Conselho Regional de Engenharia e Agronomia do Estado do Maranhão

FLS Nº
SUBSTITUIÇÃO à
MA20230663736 PROC. Nº Proc-02/24
RÚBRICA e

1. Responsável Técnico

FELIPE ALVES DE SOUSA
Título profissional: ENGENHEIRO CIVIL RNP: 1119839084
Registro: 1119839084MA

2. Contratante

Contratante: ESTRELA EMPEENDIMENTOS LTDA CPF/CNPJ: 28.588.813/0001-63
RUA SANTA ANGELA Nº: 3
Complemento: Bairro: MUTIRAO
Cidade: PASSAGEM FRANCA UF: MA CEP: 65680000
Tipo de contratante: Pessoa Jurídica de Direito Privado
Ação Institucional: Agricultura familiar

3. Vínculo Contratual

Unidade administrativa: undefined Nº: 3
RUA SANTA ANGELA
Complemento: Bairro: MUTIRAO
Cidade: PASSAGEM FRANCA UF: MA CEP: 65680000
Data de início: 10/07/2023 Previsão de término: Não especificado
Tipo de vínculo: PRESTADOR DE SERVIÇOS
Identificação do cargo/função: Consultor(a) técnico(a)

4. Atividade Técnica

1000 - OUTRA	Quantidade	Unidade
44 - DESEMPENHO DE CARGO TÉCNICO > OBRAS E SERVIÇOS - CARGO/FUNÇÃO > #3357 - VÍNCULO TÉCNICO COM A EMPRESA (DESEMPENHO DE CARGO/FUNÇÃO TÉCNICA DENTRO DA EMPRESA)	2,00	h/sem

A mudança de cargo ou função exige o registro de nova ART

5. Observações

Responsável Técnico pela Empresa ESTRELA EMPEENDIMENTOS LTDA, inscrita no CNPJ 28.588.813/0001-63. Onde a Clausula Contratual e para prestação de Serviços de Supervisão em contratos de Serviços na Construção Civil.

6. Declarações

Declaro que estou cumprindo as regras de acessibilidade previstas nas normas técnicas da ABNT, na legislação específica e no decreto n. 5296/2004.

7. Entidade de Classe

CLUBE DE ENGENHARIA DO MA

8. Assinaturas

Declaro serem verdadeiras as informações acima

Local _____ de _____ data _____

FELIPE ALVES DE SOUSA - CPF: 609.226.753-50
ESTRELA EMPEENDIMENTOS LTDA - CNPJ: 28.588.813/0001-63

9. Informações

* A ART é válida somente quando quitada, mediante apresentação do comprovante do pagamento ou conferência no site do Crea.

10. Valor

Esta ART é isenta de taxa Registrada em: 11/07/2023

Este documento encontra-se registrado no Conselho Regional de Engenharia e Agronomia do Estado do Maranhão, vinculado ao Protocolo nº 2753179/2023, emitido em 12/07/2023. Documento do Protocolo 4/6 (Vinculado ao passo 1), anexado por claudia em 12/07/2023



A autenticidade desta ART pode ser verificada em: <https://crea-ma.sitac.com.br/publico/> com a chave: 4050x
Impresso em: 11/07/2023 às 13:11:24 por: ip: 192.168.100.1

www.crea-ma.org.br
(081) 2106-8300

salec@crea-ma.org.br
Fax: (081) 2106-8300

CREA-MA
Conselho Regional de Engenharia e Agronomia do Estado do Maranhão





Anotação de Responsabilidade Técnica - ART
Lei nº 6.496, de 7 de dezembro de 1977

CREA-MA

FLS Nº _____
PROC. Nº 1000000263MA Página 1/1
RÚBRICA _____

ART CARGO-FUNÇÃO
Nº **MA20230674219**

Conselho Regional de Engenharia e Agronomia do Estado do Maranhão

INICIAL

1. Responsável Técnico

LUCAS EVANGELISTA PESSOA SILVEIRA

Título profissional: **ENGENHEIRO CIVIL**

RNP: **1915617871**

Registro: **1000000263MA**

2. Contratante

Contratante: **ESTRELA EMPREENDIMENTOS LTDA**

CPF/CNPJ: **28.588.813/0001-63**

RUA Santa Ângela

Nº: **03**

Complemento:

Bairro: **Mutirão**

Cidade: **PASSAGEM FRANCA**

UF: **MA**

CEP: **65680000**

País: **Brasil**

Tipo de contratante: **Pessoa Jurídica de Direito Privado**

Ação Institucional: **Outros**

3. Vínculo Contratual

Unidade administrativa: **ESCRITÓRIO**

Nº: **03**

RUA Santa Ângela

Complemento:

Bairro: **Mutirão**

Cidade: **PASSAGEM FRANCA**

UF: **MA**

CEP: **65680000**

Data de início: **14/08/2023**

Previsão de término: **Não especificado**

Tipo de vínculo: **PRESTADOR DE SERVIÇOS**

Identificação do cargo/função: **Assistente de engenharia**

4. Atividade Técnica

1000 - OUTRA

Quantidade

Unidade

44 - DESEMPENHO DE CARGO TÉCNICO > OBRAS E SERVIÇOS - CARGO/FUNÇÃO > #3367 - VÍNCULO TÉCNICO COM A EMPRESA (DESEMPENHO DE CARGO/FUNÇÃO TÉCNICA DENTRO DA EMPRESA)

20,00

h/sem

A mudança de cargo ou função exige o registro de nova ART

5. Observações

RESPONSABILIDADE TÉCNICA DE CARGO E FUNÇÃO.

6. Declarações

- Declaro que estou cumprindo as regras de acessibilidade previstas nas normas técnicas da ABNT, na legislação específica e no decreto n. 5296/2004.

Documento assinado digitalmente

LUCAS EVANGELISTA PESSOA SILVEIRA

Data: 10/08/2023 14:51:11-0300

Verifique em <https://validar.iti.gov.br>

7. Entidade de Classe

UEMA -UNIVERSIDADE ESTADUAL DO MARANHÃO



8. Assinaturas

Declaro serem verdadeiras as informações acima

LUCAS EVANGELISTA PESSOA SILVEIRA - CPF: 048.610.373-01

PASSAGEM FRANCA-MA, 12 de AGOSTO de 2023

Local

data

ESTRELA EMPREENDIMENTOS LTDA - CNPJ: 28.588.813/0001-63

9. Informações

* A ART é válida somente quando quitada, mediante apresentação do comprovante do pagamento ou conferência no site do Crea.

* O comprovante de pagamento deverá ser apensado para comprovação de quitação

10. Valor

Valor da ART: **R\$ 96,62** Registrada em: **10/08/2023** Valor pago: **R\$ 96,62** Nosso Número: **8304885304**



Documento assinado digitalmente

FLAVIO OLIVEIRA SILVA

Data: 12/08/2023 14:33:15-0300

Verifique em <https://validar.iti.gov.br>

A autenticidade desta ART pode ser verificada em: <https://crea-ma.sitac.com.br/publico/>, com a chave: 92136
Impresso em: 10/08/2023 às 14:28:17 por: , ip: 192.168.100.1

www.creama.org.br
Tel: (98) 2106-8300

faleconosco@creama.org.br
Fax: (98) 2106-8300



CONTRATO DE PRESTAÇÃO DE SERVIÇOS

CONTRATANTE: ESTRELA EMPREENDIMENTOS LTDA, CNPJ nº 28.588.813/0001-63, ENDEREÇO: Rua Santa Ângela, nº 03 -Mutirão- Passagem Franca - MA, por intermédio do seu representante legal Sr. **FLAVIO OLIVEIRA SILVA**, Brasileiro, Empresário, Casado residente e Domiciliário na Rua Santa Ângela s/n na cidade de Passagem Franca - MA, portador da Carteira de Identidade nº 067682002018-9/SSP/MA e CPF nº 877.202.853-68,

CONTRATADO: LUCAS EVANGELISTA P. SILVEIRA, SOLTEIRO, Engenheiro Civil, portador da Carteira Profissional do CREA nº PI 1915617871, inscrito no CPF nº 048.610.373-01 e Carteira de Identidade no 0285033220043 SESP-MA, residente e domiciliado na Rua Presidente Costa e Silva nº 80, Nelson Porto – Passagem Franca-Ma.

O presente contrato se regerá pelas cláusulas e condições seguinte:

CLÁUSULA PRIMEIRA: Do objeto:

O objeto do contrato é a prestação de serviços profissionais na Área de Engenharia, restrita às atribuições do contratado, conforme previsto na legislação vigente.

Caberá ao Contratado desenvolver atividades como Responsável Técnico conforme suas atribuições profissionais e compatíveis com os objetivos sociais da empresa.

CLÁUSULA SEGUNDA: Empresa:

Toda e quaisquer taxa, impostos e encargos que incidirem sobre este contrato será de responsabilidade da contratante, inclusive o recolhimento das taxas de ART das obras e serviços executados pela empresa sobre a responsabilidade técnica do profissional ora contratado.

CLÁUSULA TERCEIRA: Da remuneração e carga horária:

O contratante se compromete a pagar ao contratado pelos serviços ora acertados, remuneração não inferior ao salário mínimo profissional (seis salários mínimos nacionais vigente) mensalmente, no horário de 07:00 às 12:00 e de 13:00 às 18:00 de Segunda-Feira e de Terça-Feira.

CLÁUSULA QUARTA: Do prazo:

O prazo de validade deste contrato é **Indeterminado**, podendo ser rescindido a qualquer tempo por uma das partes sem o pagamento de multa desde que comunicado com antecedência de 30 (trinta) dias.

Passagem Franca - MA, 07/08/2023

Documento assinado digitalmente
gov.br FLAVIO OLIVEIRA SILVA
Data: 07/08/2023 09:15:48-0300
Verifique em: <https://validar.it.gov.br>

FLAVIO OLIVEIRA SILVA
CPF: 877.102.853-68
Titular

Documento assinado digitalmente
gov.br LUCAS EVANGELISTA PESSOA SILVEIRA
Data: 08/08/2023 14:04:15-0300
Verifique em: <https://validar.it.gov.br>

LUCAS EVANGELISTA P. SILVEIRA
Engenheiro Civil
Crea- 1915617871



Certidão de Acervo Técnico - CAT
Resolução Nº 1025 de 30 de Outubro de 2009
Resolução Nº 218 de 29 de Junho de 1973

CREA-MA

FLS Nº _____
PROC. Nº conc - 02/24 Página 1/7
RÚBRICA _____

CAT COM REGISTRO DE ATESTADO

897795/2023

Atividade concluída

Conselho Regional de Engenharia e Agronomia do Estado do Maranhão

CERTIFICAMOS, em cumprimento ao disposto na Resolução nº 1.025, de 30 de outubro de 2009, do Confea, que consta dos assentamentos deste Conselho Regional de Engenharia e Agronomia do Estado do Maranhão - Crea-MA, o Acervo Técnico do profissional **LUCAS EVANGELISTA PESSOA SILVEIRA** referente à(s) Anotação(ões) de Responsabilidade Técnica - ART abaixo discriminada(s):

Profissional: **LUCAS EVANGELISTA PESSOA SILVEIRA**
Registro: **100000263MA** RNP: **1915617871**
Título profissional: **ENGENHEIRO CIVIL**

Número da ART: **MA20230675842** Tipo de ART: **OBRA / SERVIÇO** Registrada em: **16/08/2023** Baixada em: **24/11/2023**
Forma de registro: **INICIAL** Participação técnica: **INDIVIDUAL**
Empresa contratada: **ESTRELA EMPEENDIMENTOS LTDA**

Contratante: **ISAIAS ANRAFEL S. C. F. BEZERRA** CPF/CNPJ: **20.983.666/0001-14**
Endereço do contratante: **RUA TV DA PAZ** Nº: **41**
Complemento: Bairro: **centro**
Cidade: **PASSAGEM FRANCA** UF: **MA** CEP: **65680000**

Contrato: **02** Celebrado em: **01/08/2023**
Valor do contrato: **R\$ 310.954,42** Tipo de contratante: **Pessoa Jurídica de Direito Privado**

Ação institucional: **Agricultura familiar**
Endereço da obra/serviço: **RUA RUA DA PAZ** Nº: **90**
Complemento: Bairro: **CENTRO**
Cidade: **PASSAGEM FRANCA** UF: **MA** CEP: **65680000**

Coordenadas Geográficas: **-6.179122, -43.779765**
Data de início: **14/08/2023** Conclusão efetiva: **14/11/2023**

Finalidade: **Residencial**
Proprietário: **ISAIAS ANRAFEL S. C. F. BEZERRA** CPF/CNPJ: **20.983.666/0001-14**

Atividade Técnica: **16 - Execução CONSTRUÇÃO CIVIL > EDIFICAÇÕES > DE EDIFICAÇÃO > #1.1.1.4 - EM MATERIAIS MISTOS 49 - Execução de obra 220.32 metro quadrado;**

Observações

Responsável Técnico pela Execução de Uma Residência unifamiliar localizada na Rua da Paz, Nº90, Centro de Passagem Franca-Ma. Com os Seguintes Ambientes e Metragens: 1-Garagem(A=43,85 m²). 2-Cozinha (A=6,65 m2). 3-Sala de Jantar(A=25,24m²) 4-Quarto 01(A=9,33m²).5-Quarto 02(A=8,96 m²). 6-Wc Social(A=2,37m²). 7-Suíte(A=15,65). 8-Terraço(A=62,33m²).

Informações Complementares

- O ATESTADO ESTÁ REGISTRADO APENAS PARA ATIVIDADES TÉCNICAS CONSTANTES DA ART, NÃO SENDO CONTEMPLADAS NESTE REGISTRO AS ATIVIDADES REFERENTES AOS ITENS 7.15, 7.16 E 7.22, POR SE TRATAR DE ATIVIDADES FORA DAS ATRIBUIÇÕES DO PROFISSIONAL.

CERTIFICAMOS, finalmente, que se encontra vinculado à presente Certidão de Acervo Técnico – CAT, o atestado contendo 6 folha(s), expedido pelo contratante da obra/serviço, a quem cabe a responsabilidade pela veracidade e exatidão das informações nele constantes.

Certidão de Acervo Técnico nº 897795/2023
13/12/2023, 14:10
606Y5

A Certidão de Acervo Técnico (CAT) à qual o atestado está vinculado constituirá prova da capacidade técnico-profissional da pessoa jurídica somente se o responsável técnico indicado estiver ou venha a ser integrado ao seu quadro técnico por meio de declaração entregue no momento da habilitação ou da entrega das propostas.

Certificamos que se encontra vinculado à presente CAT o atestado apresentado em cumprimento à Lei nº 8.666/93, expedido pela pessoa jurídica contratante, a quem cabe a responsabilidade pela veracidade e exatidão das informações nele constantes. É de responsabilidade deste Conselho a verificação da atividade profissional em conformidade com a Lei nº 5.194/66 e Resoluções do Conselho Federal de Engenharia e Agronomia - CONFEA.

Esta certidão perderá a validade, caso ocorra qualquer alteração posterior dos elementos cadastrais nela contidos.

Fica(m) Excluído(s), no entanto, o(s) serviço(s) cujas atribuições não competem ao(s) profissional(is) em questão.

A autenticidade desta Certidão pode ser verificada em: <https://crea-ma.sitac.com.br/publico/> com a chave: 606Y5

Conselho Regional de Engenharia e Agronomia do Estado do Maranhão

Avenida dos Holandeses, Quadra 35, Lote 8, Calhau, São Luís/MA

Tel: + 55 (98) 2106-8300 Fax: + 55 (98) 2106-8300 E-mail: faleconosco@creama.org.br



impresso em 13/12/2023, às 15:49



LAUDO TÉCNICO

O presente Laudo Técnico tem por objetivo verificar e comprovar a fiel execução do serviço constante no Atestado de Capacidade Técnica emitido pelo, **ESTRELA EMPEENDIMENTOS LTDA** inscrito no CNPJ 28.588.813/0001-63, endereço Rua Santa Ângela, n.º 03 – Mutirão, CEP. 65.680-000, Passagem Franca - MA.

DADOS DA OBRA/SERVIÇO:

Contratante: ISAIAS ANRAFEL S. C. F. BEZERRA

CNPJ do Contratante: 20.983.666/0001-14

Endereço da obra/serviço: RUA DA PAZ, Nº 90, CENTRO, MUNICIPIO DE PASSAGEM FRANCA CEP: 656800-00

Empresa Contratada: ESTRELA EMPEENDIMENTOS LTDA

CNPJ da Empresa Contratada: 28.588.813/0001-63

Data de execução: 14/08/2023 a 14/11/2023

Objeto:

Execução de Uma Residência unifamiliar localizada na Rua da Paz, Nº90, Centro de Passagem Franca-Ma. Com os Seguintes Ambientes e Metragens: 1-Garagem(A=43,85 m²). 2-Cozinha (A=6,65 m2). 3-Sala de Jantar(A=25,24m²).4-Quarto 01(A=9,33m²).5-Quarto 02(A=8,96 m²). 6-Wc Social(A=2,37m²). 7-Suíte(A=15,65). 8-Terraço(A=62,33m²).

ART DE EXECUÇÃO nº: MA20230675842

Responsável Técnico da empresa Contratada: LUCAS EVANGELISTA PESSCA SILVEIRA

Registro do RT no Crea: 1915617871 CREA-MA

Corroboro, por haver constatado no local da obra/serviço e no período acima a veracidade das informações do Atestado Técnico emitido pelo contratante relativa às descrições dos itens/atividades desenvolvidas em quantitativos e qualitativamente especificados para a execução da obra ou serviço.

Obs: Deverá ser apresentada a Anotação de Responsabilidade Técnica – ART do Laudo Técnico.

ART DO LAUDO nº: MA20230713390

Passagem Franca-MA, 29/11/2023

Ral Araújo Noloto
Engenheiro Civil
CREA 111571327-2

Este documento encontra-se registrado no Conselho Regional de Engenharia e Agronomia do Estado do Maranhão, vinculado à Certidão nº 897795/2023, em 13/12/2023 emitida



Certidão nº 897795/2023
13/12/2023, 15:49

Chave de Impressão: 606Y5

O documento neste ato registrado foi emitido em 13/12/2023 e contém 1 folhas





Item	Código Banco	Descrição	Departamento	Unid	Quant.	Valor Unit	Valor Total	Taxa
CONSTRUÇÃO DE UM IMÓVEL RESIDENCIAL LOCALIZADO NA RUA DA PAZ, Nº 80A, CENTRO, PASSAGEM FRANCA-MA - Cuiabá Seguintes Ambientes e Medidas: 1-Quarto(4x4,25m²), 2-Cuadrilha (4x4,85 m²), 3-Banheiro (2,3x3,10m²), 4-Quarto (4x4,25m²), 5-Quadrado (2,0x2,00 m²), 6-Sala (3,0x3,70m²), 7-Banheiro (2,3x3,10 m²), 8-Terrace(4x2,33m²).								
1		DENÚNCIAS E RETIRADA						-4.680,00
1.1	1422001 SINAPI	TAPUME DE CHAPA DE MADEIRA COMPENSADA, 8x8 MM, COM PINTURA A CAL E REAPROVEITAMENTO DE 2X		m²	80,00	15,81	1.264,80	
1.2	72178 SINAPI	RETRABA DE DIVISÓRIAS EM CHAPAS DE MADEIRA, COM MONTANTES METÁLICOS		m²	80,00	11,31	904,80	
1.3	72221 SINAPI	RETRABA DE PLACAS DIVISÓRIAS DE GRANILITE		m²	30,00	10,71	321,30	
1.4	72226 SINAPI	RETRABA DE ESTRUTURA DE MADEIRA PONTALESTADA PARA TELHAS CERÂMICAS OU DE VIDRO		m²	100,00	7,14	714,00	
2		MOVIMENTAÇÃO DE TERRA						-1.096,00
2.1	93356 SINAPI	EXCAVAÇÃO MANUAL, DE VALA COM PROFUNDIDADE MENOR OU IGUAL A 1,30 M, AF_122021		m³	20,00	42,70	854,00	
2.2	93826 SINAPI	REATERRO INTERNO (EDIFICAÇÕES) COMPACTADO ANUALMENTE		m³	20,00	37,48	749,60	
3		FUNDAÇÃO E ESTRUTURA						36.889,78
3.1	94107 SINAPI	LANTO COM PREFORO DE FUNDO, LARGURA MAIOR OU IGUAL A 1,5 M, COM CAMADA DE BRITA, LANÇAMENTO MANUAL, AF_092020		m³	8,00	130,98	1.047,84	
3.2	0270 CRSE	Caixa de Drenagem Tipo I - Dimensão 0,30x0,80x1,00m		un	4,00	830,91	3.323,64	
3.3	94871 SINAPI	CONCRETO FCK = 25MPa, TRAÇO 1:2:5:7 (M-AREIA-SECA DE CIMENTO-ÁGUA) MÉDIA BRITA 1) - PREFORO MECÂNICO COM BOLONDEIRA R0 L AF_092021		m³	4,00	175,85	703,40	
3.4	33873 SINAPI	LANÇAMENTO COM USO DE BALDE, ADENSAMENTO E ACABAMENTO DE CONCRETO EM ESTRUTURAS AF_122019		m³	8,00	114,17	913,36	
3.5	7402002 SINAPI	LAJE PRÉ-MOLDADA FERRO, SOBRECARGA 200KG/M², VAZO ATÉ 3,30Mx1,00M, CLAUDIAS E CAP. C/COCHO FCK=20MPa, 3CM, INTER-EXO 30CM, CORCORAMENTO (REAPR 3X) E FERRAGEM NEGATIVA		m²	80,00	44,83	3.586,40	
3.6	7402001 SINAPI	LAJE PRÉ-MOLDADA FERRO, SOBRECARGA 100KG/M², VAZO ATÉ 3,30Mx1,00M, CLAUDIAS E CAP. C/COCHO FCK=20MPa, 3CM, INTER-EXO 30CM, CORCORAMENTO (REAPR 3X) E FERRAGEM NEGATIVA		m²	80,00	40,87	3.269,60	
4		ALVENARIA E PAREDES						19.482,29
4.1	81194 SINAPI	(COMPOSIÇÃO REPRESENTATIVA) DO SERVIÇO DE ALVENARIA DE VEDAÇÃO DE BLOCOS VAZADOS DE CERÂMICA DE 60X19X19CM (ESPESURA 9CM), PARA EDIFICAÇÃO HABITACIONAL UNIFAMILIAR (CASA) E EDIFICAÇÃO PÚBLICA PADRÃO, AF_112019		m³	450,00	26,57	11.974,50	
4.2	04494 SINAPI	DIVISÓRIA DE GESSO ACERTONADO 12mm, 2x REVESTIMENTO - FORNECIMENTO E MONTAGEM		m²	11,00	37,87	416,57	
5		COBERTURA						21.768,80
5.1	92580 SINAPI	TRAMA DE AÇO COMPOSTA POR TERÇAS PARA TELHADOS DE ATÉ 2 ÁGUAS PARA TELHA ONDULADA DE FIBROCEMENTO, METÁLICA, PLÁSTICA OU TERMOACÚSTICA, INCLUIDO TRANSPORTE VERTICAL, AF_072019		m²	680,00	12,87	8.761,60	
5.2	92589 SINAPI	FABRICAÇÃO E INSTALAÇÃO DE ESTRUTURA PONTALESTADA DE MADEIRA NÃO APARAFUSADA PARA TELHADOS COM ATÉ 2 ÁGUAS E PARA TELHA ONDULADA DE FIBROCEMENTO, METÁLICA, PLÁSTICA OU TERMOACÚSTICA, INCLUIDO TRANSPORTE VERTICAL, AF_122019		m²	140,00	6,93	970,20	
5.3	94201 SINAPI	TELHAMENTO COM TELHA CERÂMICA CAPA-CANAL, TIPO COLONIAL, COM ATÉ 2 ÁGUAS, INCLUIDO TRANSPORTE VERTICAL, AF_072019		m²	280,00	17,87	4.999,60	
5.4	94210 SINAPI	TELHAMENTO COM TELHA DE ACOCLUMBRADO E + 0,5 MM, COM ATÉ 2 ÁGUAS, INCLUIDO CIMENTO, AF_072019		m²	280,00	30,96	8.668,80	
5.5	94221 SINAPI	CUMDEIRA PARA TELHA CERÂMICA, EMBOCADA COM ARGAMASSA TRAÇO 1:3 (CEMENTO, CAL E AREIA) PARA TELHADOS COM ATÉ 2 ÁGUAS, INCLUIDO TRANSPORTE VERTICAL, AF_072019		m	75,00	10,30	772,50	
5.6	94231 SINAPI	RUPO EM CHAPA DE AÇO GALVANIZADO NÚMERO 24, CORTE DE 25 CM, INCLUIDO TRANSPORTE VERTICAL, AF_072019		m	150,00	17,48	2.622,00	
6		ESQUADRIAS E FERRAGEM						-19.088,20
6.1	91332 SINAPI	KIT DE PORTA DE MADEIRA FRIGIDA, SEM-OCA (LEVE OU MÉDIA), PADRÃO MÉDIO, 80X210CM, ESPESURA DE 3,5CM, ITENS INCLUIDOS: DOBRADIÇAS, MONTAGEM E INSTALAÇÃO DO BATEANTE, FECHADURA - FORNECIMENTO E INSTALAÇÃO, AF_122019		UN	5,00	388,82	1.944,10	
6.2	90341 SINAPI	KIT DE PORTA DE MADEIRA PARA PINTURA, SEM-OCA (LEVE OU MÉDIA), PADRÃO MÉDIO, 80X210CM, ESPESURA DE 3,5CM, ITENS INCLUIDOS: DOBRADIÇAS, MONTAGEM E INSTALAÇÃO DO BATEANTE, FECHADURA COM EXECUÇÃO DO FURO - FORNECIMENTO E INSTALAÇÃO, AF_122019		UN	1,00	385,75	385,75	
6.3	90890 SINAPI	KIT DE PORTA DE MADEIRA PARA PINTURA, SEM-OCA (LEVE OU MÉDIA), PADRÃO MÉDIO, 90X210CM, ESPESURA DE 3,5CM, ITENS INCLUIDOS: DOBRADIÇAS, MONTAGEM E INSTALAÇÃO DO BATEANTE, FECHADURA - FORNECIMENTO E INSTALAÇÃO, AF_122019		UN	3,00	370,98	1.112,94	
6.4	94682 SINAPI	JANELA DE ALUMÍNIO DE CORNER, 2 PÓLHAS, FEIÇÃO COM ARGAMASSA, COM VIDROS PADRONIZADA, AF_072019		m²	15,00	98,05	1.470,75	
6.5	90893 SINAPI	FECHADURA DE EMBUTIR COM CILINDRO, EXTERNA, COMPLETA, AQUARMENTO PADRÃO MÉDIO, INCLUIDO EXECUÇÃO DE FURO - FORNECIMENTO E INSTALAÇÃO, AF_122019		UN	13,00	66,26	861,38	
6.6	7407002 SINAPI	DOBRADIÇA EM ACO FERRO, 3" X 21/2", E=1,8 X 2MM, 98M ANEL, CROMADO OU ZINCADO, TAMPA BOLA, COM PARAFUSOS		UN	180,00	12,19	2.194,20	
6.7	72182 SINAPI	VIDRO TEMPERADO INCOLOR, ESPESURA 10MM, FORNECIMENTO E INSTALAÇÃO, INCLUIRE MASSA PARA VEDAÇÃO		m²	7,00	145,88	1.021,16	

Este documento encontra-se registrado no Conselho Regional de Engenharia e Agronomia do Estado do Maranhão, vinculado à Certidão nº 897795/2023, emitida em 13/12/2023



Certidão nº 897795/2023
 13/12/2023, 15:49
 Chave de Impressão: 606Y5
 O documento neste ato registrado foi emitido em 13/12/2023 e contém 4 folhas





Ordem	Código	Descrição	Unid	Quant	Valor Unit	Valor Total	Total	Especificações	
								Material	Valor
CONSTRUÇÃO DE UM INOVEL RESIDENCIAL LOCALIZADO NA RUA DA PAZ, Nº 90A, CENTRO, PASSAQUÊ PRACA-MA. Com as seguintes dimensões e Materiais: 1-Corredor (4x5,20 m²), 2-Corredor (4x9,30 m²), 3-Sala de Jantar (4x9,20m²), 4-Cozinha (2,10x4,25m²), 5-Banheiro (2,40x3,80 m²), 6-Viv. Social (4x2,30m²), 7-Sala (4x15,25), 8-Torreão (4x2,30m²).									
Composição Sintética									
1	5493	MOLA HIDRÁULICA DE PISO PARA PORTA DE VIDRO TEMPERADO	UN	2,00	261,00	522,01	522,01		
2	7217	VIDRO LISO COM LIM TRANSPARENTE, ESPESURA 4MM	m²	7,00	60,40	100,50	703,50		
3		INSTALAÇÃO ELÉTRICA					36.190,68		
4	9157	ELETRODUTO RÍGIDO RIGÍDVEL, PVC, DN 32 MM (1"), PARA CIRCUITOS TERMINAIS, INSTALADO EM PAREDE - FORNECIMENTO E INSTALAÇÃO, AF_120215	M	200,00	8,98	1.796,00	1.772,00		
5	9572	ELETRODUTO RÍGIDO SOLDÁVEL, PVC, DN 25 MM (3/4"), APARENTE, INSTALADO EM TETO - FORNECIMENTO E INSTALAÇÃO, AF_110201_P	M	200,00	3,16	632,00	704,00		
6	9195	CABO DE COBRE FLEXÍVEL ISOLADO, 1,5 MM², ANTI-CHAMA 0,610 KV, PARA CIRCUITOS TERMINAIS - FORNECIMENTO E INSTALAÇÃO, AF_120215	M	1.800,00	1,52	2.736,00	3.408,00		
7	9195	CABO DE COBRE FLEXÍVEL ISOLADO, 2,5 MM², ANTI-CHAMA 0,610 KV, PARA CIRCUITOS TERMINAIS - FORNECIMENTO E INSTALAÇÃO, AF_120215	M	1.600,00	2,03	3.248,00	4.056,00		
8	9195	CABO DE COBRE FLEXÍVEL ISOLADO, 4 MM², ANTI-CHAMA 0,610 KV, PARA CIRCUITOS TERMINAIS - FORNECIMENTO E INSTALAÇÃO, AF_120215	M	800,00	2,83	2.264,00	2.824,00		
9	9193	CABO DE COBRE FLEXÍVEL ISOLADO, 10 MM², ANTI-CHAMA 0,610 KV, PARA CIRCUITOS TERMINAIS - FORNECIMENTO E INSTALAÇÃO, AF_120215	M	150,00	5,93	889,50	1.111,50		
10	9347	CAIXA DE PASSAGEM 40x40x50 FUNDO BRITA COM TAMPA	UN	38,00	110,20	4.187,60	5.258,10		
11	8548	CAIXA DE PASSAGEM 60x60x70 FUNDO BRITA COM TAMPA	UN	30,00	254,50	7.635,00	11.142,74		
12	7413001	DISJUNTOR TERMOMAGNÉTICO MONOPOLAR PADRÃO NEMA (AMERICANO) 10 A 30A 240V, FORNECIMENTO E INSTALAÇÃO	UN	10,00	6,28	62,80	75,10		
13	7413002	DISJUNTOR TERMOMAGNÉTICO MONOPOLAR PADRÃO NEMA (AMERICANO) 30 A 50A 240V, FORNECIMENTO E INSTALAÇÃO	UN	14,00	6,95	97,30	111,36		
14	9197	INTERRUPTOR SIMPLES (3 MÓDULOS), 10A250V, INCLUINDO SUPORTE E PLACA - FORNECIMENTO E INSTALAÇÃO, AF_120215	UN	40,00	25,96	1.038,40	1.278,00		
15	8548	QUADRO DE DISTRIBUIÇÃO DE ENERGIA EM CHAPA DE AÇO GALVANIZADO PARA 12 DISJUNTORES TERMOMAGNÉTICOS MONOPOLARES, COM BARRAMENTO TRIFÁSICO E NEUTRO - FORNECIMENTO E INSTALAÇÃO	UN	2,00	196,74	393,48	501,84		
16	9198	INTERRUPTOR SIMPLES (1 MÓDULO), 10A250V, INCLUINDO SUPORTE E PLACA - FORNECIMENTO E INSTALAÇÃO, AF_120215	UN	35,00	11,89	416,15	520,10		
17	9198	INTERRUPTOR PARA LUZ (1 MÓDULO), 10A250V, INCLUINDO SUPORTE E PLACA - FORNECIMENTO E INSTALAÇÃO, AF_120215	UN	15,00	14,61	219,15	277,65		
18	7237	TOMADA PARA TELEFONE DE 4 POLOS PADRÃO TELEBRAS - FORNECIMENTO E INSTALAÇÃO	UN	4,00	12,62	50,48	63,66		
19	9348	INTERRUPTOR PULSADOR DE CAMPANHA OU MINUTERIA 2A250V CI CAIXA - FORNECIMENTO E INSTALAÇÃO	UN	1,00	9,44	9,44	11,80		
20	9344	LÂMPADA FLUORESCENTE COMPACTA SU BRANCA 33 W, BASE E27 - FORNECIMENTO E INSTALAÇÃO	UN	28,00	6,67	186,76	208,25		
21	9345	LÂMPADA FLUORESCENTE ESPIRAL BRANCA 45 W, BASE E27 - FORNECIMENTO E INSTALAÇÃO	UN	10,00	19,90	199,00	248,10		
22	7583002	LÂMPADA 180 CAIXA, DE SOBREPOR, COM REATOR DE PARTIDA RAPIDA E LÂMPADA FLUORESCENTE 200W, COMPLETA, FORNECIMENTO E INSTALAÇÃO	UN	4,00	43,63	174,52	210,12		
23	7361001	LÂMPADA DE VAPOR DE MERCÚRIO DE 125W - FORNECIMENTO E INSTALAÇÃO	UN	14,00	10,12	141,68	177,10		
24	9346	HOSTE COPPERWELD 3/4" X 1,00M COM CONECTOR	UN	25,00	28,67	716,75	716,80		
25		INSTALAÇÃO HIDROSANITÁRIA					98.386,37		
26	9179	(COMPOSIÇÃO REPRESENTATIVA DO SERVIÇO DE INSTALAÇÃO DE TUBO DE PVC, SÉRIE NORMAL, ESGOTO PREDIAL, DN 40 MM INSTALADO EM RAMAL DE DESCARGA OU RAMAL DE ESGOTO SANITÁRIO, INCLUSIVE CONEXÕES, CORTES E FIXAÇÕES, PARA PREDIOS, AF_100215	M	50,00	27,99	1.399,50	1.749,00		
27	9179	(COMPOSIÇÃO REPRESENTATIVA DO SERVIÇO DE INSTALAÇÃO DE TUBO DE PVC, SÉRIE NORMAL, ESGOTO PREDIAL, DN 50 MM INSTALADO EM RAMAL DE DESCARGA OU RAMAL DE ESGOTO SANITÁRIO, INCLUSIVE CONEXÕES, CORTES E FIXAÇÕES PARA, PREDIOS, AF_100215	M	50,00	39,79	1.989,50	2.489,50		
28	9179	(COMPOSIÇÃO REPRESENTATIVA DO SERVIÇO DE INST. TUBO PVC, SÉRIE N, ESGOTO PREDIAL, 100 MM (PBT, RAMAL, DESCARGA, RAMAL DE ESP, BANET, PULMADA ESG, SANIT., VENTILAÇÃO OU SUB-COLETOR ABERTO), INCL. CONEXÕES E CORTES, FIXAÇÕES, IT, PREDIÃO, AF_100215	M	50,00	29,25	1.462,50	1.830,00		
29	9176	(COMPOSIÇÃO REPRESENTATIVA DO SERVIÇO DE INSTALAÇÃO DE TUBOS DE PVC, SOLDÁVEL, ÁGUA FRIA, DN 25 MM (INSTALADO EM RAMAL, SUB-RAMAL, RAMAL DE DISTRIBUIÇÃO OU PULMADA), INCLUSIVE CONEXÕES, CORTES E FIXAÇÕES, PARA PREDIOS, AF_100215	M	50,00	21,48	1.074,00	1.311,00		
30	9570	CAIXA SFORNADA, PVC, DN 100 X 100 X 50 MM, JUNTA ELÁSTICA, FORNECIDA E INSTALADA EM RAMAL DE DESCARGA OU EM RAMAL DE ESGOTO SANITÁRIO, AF_120214	UN	8,00	13,14	105,12	131,30		
31	8483	CAIXA D'ÁGUA EM POLIÉTILENO, 1000 LITROS, COM ACERVORES	UN	2,00	429,90	859,80	1.064,74		
32	7405101	CAIXA DE DORCURA DUPLA EM CONCRETO PRE-MOLDADO DN 80 0 CM COM TAPAS - FORNECIMENTO E INSTALAÇÃO	UN	3,00	150,90	452,70	565,46		
33	9400	TORNEIRA DE BICA, RIGÍDVEL, 2 - FORNECIDA E INSTALADA EM RESERVAÇÃO DE ÁGUA, AF_050215	UN	15,00	53,12	796,80	995,00		
34	8604	LAVATÓRIO LOUÇA BRANCA SUPERBICO, 25,5 X 39CM DA EQUIVALENTE PADRÃO POPULAR - FORNECIMENTO E INSTALAÇÃO, AF_010200	UN	2,00	60,88	121,76	127,44		

Este documento encontra-se registrado no Conselho Regional de Engenharia e Agronomia do Estado do Maranhão, vinculado à Certidão nº 897795/2023, em 13/12/2023



Certidão nº 897795/2023

13/12/2023, 15:49

Chave de Impressão: 606Y5

O documento neste ato registrado foi emitido em 13/12/2023 e contém 4 folhas





Item	Código Banco	Descrição	Quantidade	Unid	Quant.	Valor Unit	Valor Unit com IBS	Total	
11.2	7405001 SINAPI	PINTURA ESMALTE BRILHANTE PARA MADEIRA DUAS DEMAS SOBRE FUNDO REVELADOR BRANCO LIMPEZA	m²	180,00	13,00	19,27	2.629,40		
12.1	84125 SINAPI	LIMPEZA DE REVESTIMENTO EM PAREDE COM SOLUÇÃO DE ÁCIDO MURIATICO/AMONIA	m²	425,00	4,88	6,10	2.470,50		
12.2	7468001 SINAPI	LIMPEZA LOUCAS E METAS	UN	15,00	18,08	20,40	301,50		
12.2	2450 CREB	Limpeza geral	m²	825,00	1,34	1,87	1.544,75		
								Total sem IBS	398.827,77
								Total do IBS	624.287,98
								Total Total	1.023.115,75

José Manoel de Araújo F. Bezerra
 PASSAGEM FRANCA-MA
 ISAIAS ANRAPPEL S. C. F. BEZERRA
 CNPJ 20.983.096/0001-11
 REPRESENTANTE LEGAL

Flávio Oliveira S. Dias
 PASSAGEM FRANCA-MA
 ENTRELA EMPREENDIMENTOS LTDA
 CNPJ 28.588.813/0001-83
 REPRESENTANTE LEGAL

Lucas Evangelista P. Silveira
 PASSAGEM FRANCA-MA
 LUCAS EVANGELISTA P. SILVEIRA
 ENGENHEIRO CIVIL
 CREA Nº 01/019617/01

Este documento encontra-se registrado no Conselho Regional de Engenharia e Agronomia do Estado do Maranhão, vinculado à Certidão nº 897795/2023, em 13/12/2023 em



1156
 RECONHECIMENTO POR SEMELHANÇA
 Poder Judiciário TJMA, Selo 30/10/2023
 REC FHR030791LAWJJE3ONYC15D41, 00:16:16, Ato: 13.17.4, Parte(s): ISAIAS ANRAPPEL SA
 COELHO FERREIRA BEZERRA, Rec Fórum Semelhança, Total R\$ 21,27 Emol R\$ 19,18 FERC R\$ 0,57 FADEP R\$ 0,76 FEMP R\$ 0,76 Consulte em https://selo.tjma.jus.br
35.118.538/0001-80
 SERVENTIA EXTRAJUDICIAL OFÍCIO ÚNICO
 Av. Inhumas, S/N
 Bairro: Centro - CEP: 65.680-000
 Passagem Franca-MA

1156
 RECONHECIMENTO POR SEMELHANÇA
 Poder Judiciário TJMA, Selo 30/10/2023
 REC FHR030791E2LA9834HERWM919, 11:18:54, Ato: 13.17.4, Parte(s): FLAVIO OLIVEIRA
 SILVA, Rec Fórum Semelhança, Total R\$ 21,27 Emol R\$ 19,18 FERC R\$ 0,57 FADEP R\$ 0,76 FEMP R\$ 0,76 Consulte em https://selo.tjma.jus.br
35.118.538/0001-80
 SERVENTIA EXTRAJUDICIAL OFÍCIO ÚNICO
 Av. Inhumas, S/N
 Bairro: Centro - CEP: 65.680-000
 Passagem Franca-MA

1156
 RECONHECIMENTO POR SEMELHANÇA
 Poder Judiciário TJMA, Selo 30/10/2023
 REC FHR030791KDP1POLARHFFDA1, 11:17:50, Ato: 13.17.4, Parte(s): LUCAS
 EVANGELISTA PENSOA SILVEIRA, Rec Fórum Semelhança, Total R\$ 21,27 Emol R\$ 19,18 FERC R\$ 0,57 FADEP R\$ 0,76 FEMP R\$ 0,76 Consulte em https://selo.tjma.jus.br
35.118.538/0001-80
 SERVENTIA EXTRAJUDICIAL OFÍCIO ÚNICO
 Av. Inhumas, S/N
 Bairro: Centro - CEP: 65.680-000
 Passagem Franca-MA

Certidão nº 897795/2023
 13/12/2023, 15:49
 Chave de Impressão: 606Y/5
 O documento neste ato registrado foi emitido em 13/12/2023 e contém 4 folhas





Certidão de Acervo Técnico - CAT
Resolução Nº 1025 de 30 de Outubro de 2009
Resolução Nº 218 de 29 de Junho de 1973

CREA-MA

FLS Nº
PROC. Nº *Conc. 02/199*
RÚBRICA *c*

Página 1/9

CAT COM REGISTRO DE ATESTADO

832890/2020

Atividade concluída

Conselho Regional de Engenharia e Agronomia do Estado do Maranhão

CERTIFICAMOS, em cumprimento ao disposto na Resolução nº 1.025, de 30 de outubro de 2009, do Confea, que consta dos assentamentos deste Conselho Regional de Engenharia e Agronomia do Estado do Maranhão - Crea-MA, o Acervo Técnico do profissional **LUCAS EVANGELISTA PESSOA SILVEIRA** referente à(s) Anotação(ões) de Responsabilidade Técnica - ART abaixo discriminada(s):

Profissional: **LUCAS EVANGELISTA PESSOA SILVEIRA**
Registro: **1000000263MA** RNP: **1915617871**
Título profissional: ENGENHEIRO CIVIL

Número da ART: **MA20200334638** Tipo de ART: OBRA / SERVIÇO Registrada em: 08/05/2020 Baixada em: 22/07/2020
Forma de registro: SUBSTITUIÇÃO Participação técnica: INDIVIDUAL
Empresa contratada: **SEBASTIAO ALVES DOS REIS - ME**

Contratante: **PREFEITURA MUNICIPAL DE BURITI BRAVO - MA** CPF/CNPJ: **06.052.138/0001-10**
Endereço do contratante: PRAÇA Rita de Cássia Ayres Coimbra, Nº: S/N
Complemento: Bairro: Cohab UF: MA CEP: 65685000
Cidade: BURITI BRAVO
Contrato: 001/2020 Celebrado em: 17/03/2020
Valor do contrato: R\$ 400.138,57 Tipo de contratante: Pessoa Jurídica de Direito Público
Ação institucional: Outros
Endereço da obra/serviço: RUA TRAVESSA WILSON COSTA E MARGINAL RAIMUNDO COSTA Nº: S/N
Complemento: Bairro: MUTIRÃO PIÇARRA
Cidade: BURITI BRAVO UF: MA CEP: 65685000
Coordenadas Geográficas: -5.841349, -43.838487
Data de início: 19/03/2020 Conclusão efetiva: 22/07/2020
Finalidade: Infraestrutura
Proprietário: **PREFEITURA MUNICIPAL DE BURITI BRAVO - MA** CPF/CNPJ: 06.052.138/0001-10

Atividade Técnica: **7 - EXECUÇÃO #A0509 - PAVIMENTACAO DE PARALELEPIPEDOS 53 - EXECUCAO 2800.00 metro quadrado;**

Observações

RESPONSÁVEL TÉCNICO PELA EXECUÇÃO IMPLANTAÇÃO DE PAVIMENTAÇÃO COM PEDRAS GRANÍTIAS, NAS RUAS TRAVESSA WILSON COSTA-MUTIRÃO E MARGINAL RAIMUNDO COSTA- PIÇARRA, LOCALIZADAS NA ZONA URBANA DO MUNICÍPIO DE BURITI BRAVO -MA.NA OBRA SERÃO REALIZADOS OS SEGUINTE SERVIÇOS E METRAGENS. 1-LIMPEZA SUPERFICIAL DA CAMADA VEGETAL EM JAZIDA *A=2.000,00 M². 2-EXPURGO DE JAZIDA (MATERIAL VEGETAL, OU INSERVÍVEL, EXCETO LAMA) *V=200,00 M³. 3-ESCAVAÇÃO, CARGA E TRANSPORTE DE MATERIAL DE 1ª CATEGORIA COM TRATOR SOBRE ESTEIRAS 347 HP E CACAMBA 6M3, DMT 50 A 200M *V=465,00 M³. 4-REGULARIZAÇÃO DE SUPERFÍCIES EM TERRA COM MOTONIVELADORA *A=3.100,00 M². 5-ESPALHAMENTO DE MATERIAL DE 1ª CATEGORIA COM TRATOR DE ESTEIRA COM 153HP *V=3.100,00 M³. 6-COMPACTAÇÃO MECÂNICA C/ CONTROLE DO GC>=95% DO PN (ÁREAS) C/MONIVELADORA 140 HP E ROLO COMPRESSOR VIBRATORIO 80 HP) *V=465,00 M³. 7-TRANSPORTE COM CAMINHÃO BASCULANTE DE 10 M3, EM VIA URBANA EM LEITO NATURAL (UNIDADE: M3XKM) *V=1.953,00 M³. 8-PAVIMENTO EM PARALELEPIPEDO SOBRE COLCHAO DE AREIA REJUNTADO COM ARGAMASSA DE CIMENTO E AREIA NO TRAÇO 1:3 (PEDRAS PEQUENAS 30 A 35 PECAS POR M2) *A=2.800,00 M². 9-ASSENTAMENTO DE GUIA (MEIO-FIO) EM TRECHO RETO. CONFECCIONADA EM CONCRETO PRÉ-FABRICADO, DIMENSÕES 100X15X13X30 CM (COMPRIMENTO X BASE INFERIOR X BASE SUPERIOR X ALTURA), PARA VIAS URBANAS (USO VIÁRIO) *M=1.000,00 m. 10-EXECUÇÃO DE SARJETA DE CONCRETO USINADO, MOLDADA IN LOCO EM TRECHO RETO, 30 CM BASE X 10 CM ALTURA *M=1.000,00 m. 11-FORNECIMENTO E IMPLANTAÇÃO DE PLACA DE SINALIZAÇÃO SEMI-REFLETIVA *UN=1,13 UN. 12-Fornecimento e Implantação de Placa de Indicativa de lagradouros dimensões 45 x 25 cm, inclusive suporte em tubo metalon *UN=4,00 un. 13-Fornecimento e Implantação de suporte para placa de sinalização em metalon *UN=4,00 un. 14-Aterro apiloado (manualmente) em camadas de 20 cm c/ 6.1 m3 material de emprestimo **A=100,00 M². 15-LASTRO DE CONCRETO MAGRO, APLICADO EM PISOS OU RADIERS, ESPESSURA DE 3 CM *A=1.000,00 M². 16-PISO CIMENTADO, TRAÇO 1:3 (CIMENTO E AREIA), ACABAMENTO RÚSTICO, ESPESSURA 3,0 CM, PREPARO MECÂNICO DA ARGAMASSA *A=1.000,00 M². 17-LIMPEZA GERAL *A=4.100,00 M².

Informações Complementares

Conselho Regional de Engenharia e Agronomia do Estado do Maranhão

Rua 28 de Julho,nº 214, Centro, São Luis/MA

Tel + 55 (98) 2106-8300 Fax + 55 (98) 2106-8300 E-mail: faleconosco@creama.org.br



CREA-MA
Conselho Regional de Engenharia e Agronomia do Estado do Maranhão



impresso em: 10/08/2020, às 13:12



Certidão de Acervo Técnico - CAT
Resolução Nº 1025 de 30 de Outubro de 2009
Resolução Nº 218 de 29 de Junho de 1973

CREA-MA

FLS Nº
PROC. Nº *conc. 02/24*
RÚBRICA *e*

Página 2/9

CAT COM REGISTRO DE ATESTADO

832890/2020

Atividade concluída

Conselho Regional de Engenharia e Agronomia do Estado do Maranhão

CERTIFICAMOS, finalmente, que se encontra vinculado à presente Certidão de Acervo Técnico – CAT, o atestado contendo 7 folha(s), expedido pelo contratante da obra/serviço, a quem cabe a responsabilidade pela veracidade e exatidão das informações nele constantes.

Certidão de Acervo Técnico nº 832890/2020
10/08/2020, 10:57
a7xa6

A Certidão de Acervo Técnico (CAT) à qual o atestado está vinculado constituirá prova da capacidade técnico-profissional da pessoa jurídica somente se o responsável técnico indicado estiver ou venha a ser integrado ao seu quadro técnico por meio de declaração entregue no momento da habilitação ou da entrega das propostas.

Certificamos que se encontra vinculado à presente CAT o atestado apresentado em cumprimento à Lei nº 8.666/93, expedido pela pessoa jurídica contratante, a quem cabe a responsabilidade pela veracidade e exatidão das informações nele constantes. É de responsabilidade deste Conselho a verificação da atividade profissional em conformidade com a Lei nº 5.194/66 e Resoluções do Conselho Federal de Engenharia e Agronomia - CONFEA.

Esta certidão perderá a validade, caso ocorra qualquer alteração posterior dos elementos cadastrais nela contidos.

Fica(m) Excluído(s), no entanto, o(s) serviço(s) cujas atribuições não competem ao(s) profissional(is) em questão.

A autenticidade desta Certidão pode ser verificada em: <https://crea-ma.sitac.com.br/publico/>, com a chave: a7xa6





EMPRESA: SEBASTIÃO ALVES DOS REIS - ME
 CONTRATANTE: PREFEITURA MUNICIPAL DE BUITI BRAVO-MA

OBJETO: Constatação da empresa para a prestação da execução da implantação do pavimento com pedras graníticas, incluído drenagem (Lote I) e pavimentação de vias urbanas com pedras graníticas (Lote II) para atender as necessidades do Município.
 FORMA DE PREÇO Nº 0010/2020
 PERÍODO: 25/04/2020 A 09/07/2020
 METODOLOGIA

TABELA DE MEDIÇÃO:

ITEM	DESCRIÇÃO DO ITEM	CONTRATO			MEDIÇÃO ANTERIOR			MEDIÇÃO ATUAL			MEDIÇÃO ACUMULADA			
		VAL UNIT SEMPRE	VAL UNIT COMPR	QUANT	VAL TOTAL	QUANT	VAL TOTAL	%	QUANT	VAL TOTAL	%			
1.1	SERVÍCIOS PRELIMINARES													
1.2	PLACA DE OBRAS EM CHAPIS DE ZINCO GALVANIZADO	R\$ 322,76	378,10	m²	6,88	R\$ 2.256,60	6,88	R\$ 2.256,60	100%	0,00	R\$ 2.256,60	100%		
1.3	Terra e Encanamentos	R\$ 400,00	488,80	m³	1,50	R\$ 600,00	1,20	R\$ 480,00	80%	0,30	R\$ 1.080,00	100%		
1.4	TERMINAÇÕES													
2.1	LIMPEZA SUPERFICIAL DA CAMADA VEGETAL EM JAZIDA	R\$ 0,35	0,39	m²	2000,00	R\$ 700,00	2.000,00	R\$ 700,00	100%	0,00	R\$ 700,00	100%		
2.2	EXPURGOS DE JAZIDA MATERIAL VEGETAL, OU INSUBMERSÍVEL, EXCETO LAMAIS	R\$ 1,75	2,14	m³	200,00	R\$ 350,00	200,00	R\$ 350,00	100%	0,00	R\$ 350,00	100%		
2.3	RECAVACO, CARREG E TRANSPORTE DE MATERIAL DE 1ª CATEGORIA COM TRATOR SOBRE ESTEREAIS 347 HP E CACAMBA MAS. (DNT 50 A 2000)	R\$ 5,51	6,60	m³	485,00	R\$ 2.689,50	485,00	R\$ 2.689,50	100%	0,00	R\$ 2.689,50	100%		
2.4	REGULARIZAÇÃO DE SUPERFÍCIES EM TERRA COM MOTOPILONADORA	R\$ 0,44	0,54	m²	3100,00	R\$ 1.374,00	3.100,00	R\$ 1.374,00	100%	0,00	R\$ 1.374,00	100%		
2.5	ESPALHAMENTO DE MATERIAL DE 1ª CATEGORIA COM TRATOR DE ESTEREAIS COM 185 HP	R\$ 1,56	1,87	m³	3100,00	R\$ 4.846,00	3.100,00	R\$ 4.846,00	100%	0,00	R\$ 4.846,00	100%		
2.6	COMPACTAÇÃO MECÂNICA DE CONTROLE DO 50-90% DO PN (ARCAS) (CACIONALADORA 140 HP E ROLL COMPRESSOR VIBRATORIO 80 HP)	R\$ 4,80	6,10	m²	480,00	R\$ 2.304,00	480,00	R\$ 2.304,00	100%	0,00	R\$ 2.304,00	100%		
2.7	TRANSPORTE COM CAMINHÃO BASCULANTE DE 10 M3 8% V/L URBANA EM LITO NATURAL (UNIDADE MÍNIMA: 25 SACOS)	R\$ 1,53	1,80	m³	1800,00	R\$ 2.754,00	1.800,00	R\$ 2.754,00	100%	0,00	R\$ 2.754,00	100%		
3	PAVIMENTAÇÃO													
3.1	PAVIMENTO EM PARALELEPÍPEDO SOBRE COLCHÃO DE AREIA REAJUSTADO COM ARGAMASSA DE CIMENTO E AREIA NO TRILHO 1:3 (PEDRAS PEQUENAS 50 A 35 PEGAS POR M²)	R\$ 70,50	87,60	m²	2800,00	R\$ 197.400,00	2.800,00	R\$ 197.400,00	100%	0,00	R\$ 197.400,00	100%		
4.1	ACONTORNAMENTO DE BARRA ARMADURA EM TRECHO RETO, CONFECCIONADO EM CONCRETO PRE-FABRICADO, DIMENSÕES 12X12X1330 CM (COMPRIMENTO 2 BASE INFERIOR X BASE SUPERIOR X ALTURA), PARA VIAS URBANAS (LISO 15/80) 5F. 000014	R\$ 33,00	41,00	M	1000,00	R\$ 33.000,00	900,00	R\$ 29.700,00	90%	100,00	R\$ 30.000,00	100%		
4.2	EXECUÇÃO DE SARILHES DE CONCRETO UNIDADO, MEDIDA: 90 LADO, 50 TRECHO RETO, 10 CM BASE X 10 CM ALTURA. AF. 000018	R\$ 25,97	32,26	M	1000,00	R\$ 25.970,00	900,00	R\$ 23.373,00	90%	100,00	R\$ 23.600,00	100%		
5	SMALTAÇÃO													
5.1	Preparação e instalação de placa de sinalização semi-circular	R\$ 35,15	39,60	L/M	1,13	R\$ 39,60	1,13	R\$ 39,60	100%	0,00	R\$ 39,60	100%		
5.2	Preparação e instalação de placa de sinalização de triângulo	R\$ 147,48	163,23	M	4,20	R\$ 619,56	4,20	R\$ 619,56	100%	0,00	R\$ 619,56	100%		
5.3	Preparação e instalação de suporte para placa de sinalização em metal	R\$ 283,68	327,84	M	4,20	R\$ 1.391,76	4,20	R\$ 1.391,76	100%	0,00	R\$ 1.391,76	100%		
6	CALÇAMENTO COM ARGAMASSA													
6.1	Alcova aplicada (construção) em cantoneira de 20 cm x 4, 1 m² material de engastamento	R\$ 28,68	33,00	m²	100,00	R\$ 2.868,00	80,00	R\$ 2.294,40	80%	20,00	R\$ 2.500,00	100%		
6.2	LANTERNA DE CONCRETO MOLDADO, APLICADO EM PISOS SOLADOS, ESPESURA DE 3 CM AF. 000019	R\$ 10,75	13,40	m²	1000,00	R\$ 10.750,00	900,00	R\$ 9.675,00	90%	100,00	R\$ 10.000,00	100%		
6.3	PIRE CIMENTADO, TRILHO 1:3 (CIMENTO E AREIA) ACABAMENTO ACABADO, ESPESURA 1:0 CM, PREPARO UNIDADO DA ARGAMASSA. AF. 000020	R\$ 20,68	25,80	m²	1000,00	R\$ 20.680,00	900,00	R\$ 18.612,00	90%	100,00	R\$ 19.000,00	100%		
6.4	LIMPEZA GERAL													
7.1	Limpeza geral	R\$ 1,70	2,17	m²	4100,00	R\$ 6.902,00	0,00	R\$ 0,00	0%	4100,00	R\$ 6.902,00	100%		
TOTAL CONTRATO (SEM INCLUIR)					R\$ 408.126,17	ANTERIOR	R\$ 531.866,96	25,07%	ATUAL	R\$ 68.140,61	17,00%	ACUMUL	R\$ 490.238,57	100,00%

SEBASTIÃO ALVES DOS REIS - ME
 CNPJ: 15.028.919/0001-08

[Assinatura]
 Câmara Paroquial de Casa
 Instituto de Assistência de Povo, Criança e Idoso

Lucas Evangelista P. Silveira
 Lucas Evangelista Pessoa Silveira
 Engenheiro Civil
 CREA - 1915617871

Este documento encontra-se registrado no Conselho Regional de Engenharia e Agronomia do Estado do Maranhão, vinculado à Certidão nº 832890/2020, em 10/08/2020 em



Certidão nº 832890/2020
 10/08/2020, 13:12

Chave de Impressão: a7x66

O documento neste ato registrado foi emitido em 10/08/2020 e contém 2 folhas





PROCESSO ADMINISTRATIVO DE LICITAÇÃO Nº 02.0402.005/2020

TOMADA DE PREÇOS Nº 001/2020

TIPO: MENOR PREÇO POR LOTE

LOTE: I

DATA: 04/03/2020

HORARIO: 10:00 HORAS

OBJETO: Contratação de empresa para a prestação de serviços de implantação de pavimentação com pedras graníticas, inclusive drenagem (Lote I) e pavimentação de vias urbanas com pedras graníticas (Lote II) para atender as necessidades do Município.

Planilha Orçamentária

Item	Código/Banco	Descrição	Und	Quant.	Valor Unit	Valor Unit com BDI	Total	Peso (%)
1		SERVICOS PRELIMINARES						
1.1	74200/001	PLACA DE OBRA EM CHAPA DE AÇO GALVANIZADO	m²	6,00	302,75	378,10	2.252,60	0,69 %
1.2	123	Taxas e Emolumentos	und	1,00	400,00	495,02	495,02	
2		TERRAPLANAGEM						
2.1	73903/001	LIMPEZA SUPERFICIAL DA CAMADA VEGETAL EM JAZIDA	m²	2000,00	0,32	0,36	17.994,50	4,58 %
2.2	73903/002	EXPURGO DE JAZIDA (MATERIAL VEGETAL OU INSERVIVEL EXCETO LAMA)	m³	200,00	1,73	2,14	428,00	
2.3	74154/001	ESCAVAÇÃO, CARGA E TRANSPORTE DE MATERIAL DE 1ª CATEGORIA COM TRATOR SOBRE ESTEIRAS 347 HP E CACAMBA 5903, DMT 50 A 200M	m³	485,00	4,51	5,60	2.694,00	
2.4	79472	REGULARIZAÇÃO DE SUPERFÍCIES EM TERRA COM MOTORVELADORA	m²	3100,00	0,44	0,54	1.674,00	
2.5	74034/001	ESPALHAMENTO DE MATERIAL DE 1ª CATEGORIA COM TRATOR DE ESTEIRA COM 1153HP	m²	3100,00	1,55	1,92	5.952,00	
2.6	74005/002	COMPACTAÇÃO MECÂNICA C/ CONTROLE DO GC=85% DO PN (AREAS) (COMINVELADORA 140 HP E ROLO COMPRESSOR VIBRATORIO 80 HP)	m²	495,00	4,99	6,12	2.845,80	
	93568	TRANSPORTE COM GAMINHAO BASCULANTE DE 10 M3, EM VIA URBANA EM LEITO NATURAL (UNIDADE M3XKM) AF 04/2016	M3XKM	1963,00	1,53	1,80	3.510,70	
3		PAVIMENTAÇÃO						
3.1	72799	PROPRIO PAVIMENTO EM PARALELO PIPEDO SOBRE COLCHAO DE AREIA REJUNTADO COM ARGAMASSA DE CIMENTO E AREIA NO TRACAO 1:3 (PEDRAS PEQUENAS 30 A 35 PECAS POR M2)	m²	2800,00	70,53	87,62	245.334,37	61,31 %
4		DRENAGEM SUPERFICIAL						
4.1	94273	SINAPI ASSENTAMENTO DE GUIA (MEIO-FIO) EM TRECHO RETO, CONFECIONADA EM CONCRETO PRÉ-FABRICADO, DIMENSÕES 100X15X13X30 CM (COMPRIMENTO X BASE INFERIOR X BASE SUPERIOR X ALTURA) PARA VIAS URBANAS (USO VIÁRIO) AF 08/2016	M	1000,00	33,02	41,02	41.020,00	10,31 %
4.2	94287	SINAPI EXECUÇÃO DE SARJETA DE CONCRETO USINADO, MOLDADA IN LOCO EM TRECHO RETO, 30 CM BASE X 10 CM ALTURA AF 08/2016	M	1000,00	25,97	32,26	32.260,00	
5		SINALIZAÇÃO						
5.1	73916/002	SINAPI Fornecimento e Implantação de Placa de sinalização sem. reflexiva	LIN	1,13	80,18	99,80	112,54	
5.2	5219440	SICRO3 Fornecimento e Implantação de Placa de Indicativa de Ingradouros dimensões 45 x 75 cm, inclusive suporte em tubo metalon	un	4,00	147,49	183,22	732,88	
5.3	5213851	SICRO3 Fornecimento e Implantação de suporte para placa de sinalização em metalon	un	4,00	263,99	327,94	1.311,76	
6		CALÇAMENTO COM ACESSIBILIDADE						
6.1	98682	SINAPI Alzaro aplicado (manualmente) em camadas de 20 cm c/ 6,1 m3 material de empelto	m²	100,00	26,98	33,02	48.722,00	12,43 %
6.2	95240	SINAPI LASTRO DE CONCRETO MACRO, APLICADO EM PISOS OU RADIEIS, ESPESSURA DE 3 CM AF 07/2016	m²	1000,00	10,70	13,40	13.400,00	
6.3	98682	SINAPI PISO CIMENTADO, TRACO 1:3 (CIMENTO E AREIA), ACABAMENTO RUSTICO, ESPESSURA 3,0 CM, PREPARO MECANICO DA ARGAMASSA AF 08/2016	m²	1000,00	26,58	33,02	33.020,00	
7		LIMPEZA GERAL						
7.1	2450	PROPRIO Limpeza geral	m²	4100,00	1,75	2,17	8.807,00	2,22 %
							Total sem BDI	322.094,06
							Total do BDI	78.043,61
							Total Geral	400.138,57

Importo da presente planilha Orçamentária em R\$ 400.138,57 (Quatrocentos mil, cento e trinta e oito reais e cinquenta e sete centavos)

Lucas Evangelista Silveira
 Lucas Evangelista Pessoa Silveira
 Engenheiro Civil
 CREA - 191.561.787-1

Este documento encontra-se registrado no Conselho Regional de Engenharia e Agronomia do Estado do Maranhão, vinculado à Certidão nº 832890/2020, em 10/08/2020 em



Certidão nº 832890/2020
 10/08/2020, 13:12
 Chave de Impressão: a7xa6

O documento neste ato registrado foi emitido em 10/08/2020 e contém 2 folhas





ESTADO DO MARANHÃO
 PREFEITURA MUNICIPAL DE BURITI BRAVO



ATESTADO DE CAPACIDADE TÉCNICA

Atestamos para os devidos fins e a quem interessa possa, que nos foram prestados com bom desempenho e nada tendo que desabone a conduta do prestador, que a empresa contratada: **SEBASTIAO ALVES DOS REIS - ME**, com Registro no CREA/MA Nº **0000012635-MA**, executou os serviços descritos abaixo com as seguintes características:

DADOS DE OBRA/SERVIÇOS	
Contrato/convênio	001/2020
Local da obra:	Rua Travessa Wilson Costa e Marginal Raimundo Costa- Mutirão Piçarra, Município de Buriti Bravo CEP: 65685-000
Nº da ART:	MA20200334638
Valor da Obra:	R\$ 400.138,57 (Quatrocentos mil, cento e trinta e oito reais e cinquenta e sete centavos).
Período da Obra/Serviços:	19/03/2020 a 22/07/2020
Parcela executada:	100%
DADOS DO CONTRATANTE E PROPRIETÁRIO	
Nome ou razão social:	PREFEITURA MUNICIPAL DE BURITI BRAVO
CPF / CNPJ:	06.052.138/0001-10
DADOS DA PESSOA JURÍDICA CONTRATADA	
Nome ou razão social:	SEBASTIAO ALVES DOS REIS – ME
CPF / CNPJ:	12.026.916/0001-08
DADOS DA PESSOA DO RESPONSÁVEL TÉCNICO DA CONTRATADA	
Nome Completo:	Lucas Evangelista Pessoa Silveira
Nome ou Razão Social:	Engenheiro Civil
Registro Nacional:	1915617871
Registro no CREA/MA:	1915617871
DESCRIÇÃO DOS SERVIÇOS REALIZADOS	
Prestação de serviços de implantação de pavimentação com pedras graníticas, inclusive drenagem e pavimentação de vias urbanas com pedras graníticas, Área Pavimentação: 2800,00 M2;	
IDENTIFICAÇÃO DO SIGNAÁRIO	
Buriti Bravo, 22 de julho de 2020	

Contratante da Obra/Serviços:

 Clemens Pereira de Costa
 Secretário Municipal de Plan. Adm. e Finanças

Prça Rita de Cassia Ayres Coimbra Coelho - CEP 65685-000
 CNPJ Nº 06.052.138/0001-10
 Fone/Fax: (0**99) 5172 - 0302

Este documento encontra-se registrado no Conselho Regional de Engenharia e Agronomia do Estado do Maranhão, vinculado à Certidão nº 832890/2020, em 10/08/2020 em



Certidão nº 832890/2020
 10/08/2020, 13:12
 Chave de Impressão: a7xa6

O documento neste ato registrado foi emitido em 10/08/2020 e contém 1 folhas



LAUDO TÉCNICO

O presente Laudo Técnico tem por objetivo verificar e comprovar a fiel execução do serviço constante no Atestado de Capacidade Técnica emitido pelo, **PREFEITURA MUNICIPAL DE BURITI BRAVO-MA** inscrito no CNPJ 10.438.570/0001-11, endereço *Praça Rita de Cássia Ayres Coimbra, Cohab, Buriti Bravo-MA.*

DADOS DA OBRA/SERVIÇO:

Contratante: PREFEITURA MUNICIPAL DE BURITI BRAVO

CNPJ do Contratante: 06.052.138/0001-10

Endereço da obra/serviço: Rua Travessa Wilson Costa e Marginal Raimundo Costa-Mutirão Piçarra, Município de Buriti Bravo CEP: 65685-000

Empresa Contratada: SEBASTIAO ALVES DOS REIS - ME

CNPJ da Empresa Contratada: 12.026.916/0001-08

Data de execução: 19/03/2020 a 22/07/2020

Objeto:

Prestação de serviços de implantação de pavimentação com pedras graníticas, inclusive drenagem e pavimentação de vias urbanas com pedras graníticas, Contrato 001/2020; **Quantidade:** 2800,00 m²

ART DE EXECUÇÃO nº: MA20200334638

Responsável Técnico da empresa Contratada: Lucas Evangelista Pessoa Silveira

Registro do RT no Crea: 1915617871 CREA-MA

Corroboro, por haver constatado no local da obra/serviço e no período acima a veracidade das informações do Atestado Técnico emitido pelo contratante relativa às descrições dos itens/atividades desenvolvidas em quantitativos e qualitativamente especificados para a execução da obra ou serviço.

Obs: Deverá ser apresentada a Anotação de Responsabilidade Técnica – ART do Laudo Técnico.

ART DO LAUDO nº: MA20200349476

Rai Alsdjo Noleto
Engenheiro Civil
CREA 111571327-2

Buriti Bravo-MA, 30 de julho de 2020

Este documento encontra-se registrado no Conselho Regional de Engenharia e Agronomia do Estado do Maranhão, vinculado à Certidão nº 832890/2020, em 10/08/2020



Certidão nº 832890/2020
10/08/2020, 13:12

Chave de Impressão: a7xa6

O documento neste ato registrado foi emitido em 10/08/2020 e contém 4 folhas



Relatório Fotográfico da Obra



Obra sendo executada



Obra Finalizada

Raimundo Noleto
Engenheiro Civil
CREA 111571327-2

Este documento encontra-se registrado no Conselho Regional de Engenharia e Agronomia do Estado do Maranhão, vinculado à Certidão nº 832890/2020, em 10/08/2020



Certidão nº 832890/2020
10/08/2020, 13:12
Chave de Impressão: a7xa6

O documento neste ato registrado foi emitido em 10/08/2020 e contém 4 folhas





Obra Finalizada



Obra Finalizada

Ral Araújo Noleto
Engenheiro Civil
CREA 111571327-2

Este documento encontra-se registrado no Conselho Regional de Engenharia e Agronomia do Estado do Maranhão, vinculado à Certidão nº 832890/2020, em 10/08/2020 emitida



Certidão nº 832890/2020
10/08/2020, 13:12
Chave de Impressão: a7xa6

O documento neste ato registrado foi emitido em 10/08/2020 e contém 4 folhas





Obra Finalizada



Obra Finalizada

Rai Araújo Noieto
Engenheiro Civil
CREA 111571327-2

Buriti Bravo-MA, 30 de julho de 2020

Este documento encontra-se registrado no Conselho Regional de Engenharia e Agronomia do Estado do Maranhão, vinculado à Certidão nº 832890/2020, em 10/08/2020



Certidão nº 832890/2020
10/08/2020, 13:12

Chave de Impressão: a7xa6

O documento neste ato registrado foi emitido em 10/08/2020 e contém 4 folhas



Processo Administrativo 2024003/2024-PMP
CONCORRENCIA ELETRONICA Nº 02/2024
TIPO: MENOR PREÇO POR ITEM
DATA: 23/02/2024
HORÁRIO: 08:00 HORAS

**DECLARAÇÃO DE RESPONSABILIDADE POR RENÚNCIA À VISITA
TÉCNICA**

PREFEITURA MUNICIPAL DE PASTOS BONS -MA
COMISSÃO PERMANENTE DE LICITAÇÃO-CPL

A empresa **ESTRELA EMPREENDIMENTOS LTDA**, CNPJ nº **28.588.813/0001-63**, ENDEREÇO: Rua Santa Ângela, nº 03 -Mutirão- Passagem Franca - MA, por intermédio do seu representante legal Sr. **FLAVIO OLIVEIRA SILVA**, portador da Carteira de Identidade nº 067682002018-9/SSP/MA e CPF nº 877.202.853- 68, Em cumprimento ao item do instrumento convocatório, DECLARAMOS, sob risco de incorrer nas penalidades cabíveis, que em virtude do presente declínio de visita técnica, ASSUMIMOS, INCONDICIONALMENTE, a RESPONSABILIDADE de realizar os serviços em conformidade com todas as condições e exigências estabelecidas no Edital, bem como garantir a sua plena execução durante toda a vigência do contrato decorrente desta licitação, certos de que não nos caberá, a posteriori, nenhuma reclamação de desconhecimento do objeto licitado, nem com relação aos serviços que serão executados e dos equipamentos que serão utilizados na realização dos serviços, bem como dos preços que serão praticados.

Passagem Franca – MA, 21 de Fevereiro de 2024.

Documento assinado digitalmente
gov.br FLAVIO OLIVEIRA SILVA
Data: 21/02/2024 14:58:54 -0300
Verifique em <https://validar.iti.gov.br>

FLAVIO OLIVEIRA SILVA
Titular
CPF 877 102 853-68
RG 067682002018-9/SSP/MA

LUCAS EVANGELISTA Assinado de forma digital por
PESSOA LUCAS EVANGELISTA PESSOA
SILVEIRA:04861037301
SILVEIRA:04861037301 Dados: 2024.02.22 17:17:14 -0300'

LUCAS EVANGELISTA P. SILVEIRA, ENGENHEIRO
CIVIL
CREA nº PI 1915617871

RUA SANTA ÂNGELA, 03 - MUTIRÃO – CEP: 65.680-000 PASSAGEM FRANCA
EMAIL: estrelaempreendimentospf@gmail.com



FLS Nº
PROC. Nº Proc. 03/24
RÚBRICA e

Processo Administrativo 2024003/2024-PMP
CONCORRENCIA ELETRONICA Nº 02/2024
TIPO: MENOR PREÇO POR ITEM
DATA: 23/02/2024
HORÁRIO: 08:00 HORAS

**TERMO DE OPÇÃO E DECLARAÇÃO PARA MICROEMPRESA OU
EMPRESA DE PEQUENO PORTE**

**PREFEITURA MUNICIPAL DE PASTOS BONS -MA
COMISSÃO PERMANENTE DE LICITAÇÃO-CPL**

A empresa **ESTRELA EMPREENDIMENTOS LTDA**, CNPJ nº **28.588.813/0001-63**, ENDEREÇO: Rua Santa Ângeia, nº 03 -Mutirão- Passagem Franca - MA, por intermédio do seu representante legal Sr. **FLAVIO OLIVEIRA SILVA**, portador da Carteira de Identidade nº 067682002018-9/SSP/MA e CPF nº 877.202.853-68, opta pelo tratamento diferenciado e favorecido previsto pela Lei Complementar nº 123, de 15 de dezembro de 2006, nos termos de seu art. 3º, estando apta a usufruir do tratamento ali previsto e **DECLARA** ser: () Microempreendedor Individual; (**x**) **Microempresa** ou () Empresa de Pequeno **Porte**, que não possui nenhum dos impedimentos previstos no § 4º do artigo 3º da referida lei. Declara-se, ainda, ter ciência que a falsidade de declaração prestada objetivando os benefícios da Lei Complementar nº 123/06, caracterizará o crime de que trata o Art. 299 do Código Penal, sem prejuízo do enquadramento em outras figuras penais e das sanções administrativas previstas na Lei nº 14.133, de 2021.

Passagem Franca - MA, 21 de Fevereiro de 2024.

Documento assinado digitalmente
gov.br
FLAVIO OLIVEIRA SILVA
Data: 21/02/2024 14:58:54 -0300
Verifique em <https://validar.id.gov.br>

FLAVIO OLIVEIRA SILVA
Titular
CPF 877 102 853-68
RG 067682002018-9/SSP/MA

RUA SANTA ÂNGELA, 03 - MUTIRÃO – CEP: 65.680-000 PASSAGEM FRANCA
EMAIL: estrelaempreendimentospf@gmail.com



FLS Nº _____
PROC. Nº Conc-02/24
RÚBRICA e

CNPJ= 28.588.813/0001-63

Processo Administrativo 2024003/2024-PMP
CONCORRENCIA ELETRONICA Nº 02/2024
TIPO: MENOR PREÇO POR ITEM
DATA: 23/02/2024
HORÁRIO: 08:00 HORAS

**DECLARAÇÃO DE NÃO EXISTÊNCIA DE TRABALHADORES MENORES
INCISO XXXIII DO ART. 7º DA CONSTITUIÇÃO FEDERAL**

**PREFEITURA MUNICIPAL DE PASTOS BONS -MA
COMISSÃO PERMANENTE DE LICITAÇÃO -CPL**

A empresa **ESTRELA EMPREENDIMENTOS LTDA**, CNPJ nº 28.588.813/0001-63, ENDEREÇO: Rua Santa Ângela, nº 03 -Mutirão- Passagem Franca - MA, por intermédio do seu representante legal Sr. **FLAVIO OLIVEIRA SILVA**, portador da Carteira de Identidade nº 067682002018-9/SSP/MA e CPF nº 877.202.853-68, DECLARA para os devidos fins e especialmente para o Edital, não mantém em seu quadro de pessoal trabalhadores menores de 18 (dezoito) anos em horário noturno de trabalho, ou em serviços perigosos ou insalubres, não mantendo ainda, em qualquer trabalho, trabalhadores menores de 16 (dezesseis) anos, salvo na condição de aprendiz

Passagem Franca - MA. 21 de Fevereiro de 2024.

Documento assinado digitalmente
gov.br FLAVIO OLIVEIRA SILVA
Data: 21/02/2024 14:58:54-0500
Verifique em <https://validar.it.gov.br>

FLAVIO OLIVEIRA SILVA
Titular
CPF 877 102 853-68
RG 067682002018-9/SSP/MA

RUA SANTA ÂNGELA, 03 - MUTIRÃO – CEP: 65.680-000 PASSAGEM FRANCA
EMAIL: estrelaempresmentospf@gmail.com



FLS Nº _____
PROC. Nº Proc. - 02/24
RÚBRICA _____

Processo Administrativo 2024003/2024-PMP
CONCORRENCIA ELETRONICA Nº 02/2024
TIPO: MENOR PREÇO POR ITEM
DATA: 23/02/2024
HORÁRIO: 08:00 HORAS

DECLARAÇÃO DE CUMPRIMENTO DOS REQUISITOS DA HABILITAÇÃO

PREFEITURA MUNICIPAL DE PASTOS BONS -MA
COMISSÃO PERMANENTE DE LICITAÇÃO-CPL

A empresa **ESTRELA EMPREENDIMENTOS LTDA**, CNPJ nº **28.588.813/0001-63**, ENDEREÇO: Rua Santa Ângela, nº 03 -Mutirão- Passagem Franca - MA, por intermédio do seu representante legal Sr. **FLAVIO OLIVEIRA SILVA**, portador da Carteira de Identidade nº 067682002018-9/SSP/MA e CPF nº 877.202.853-68, declara, examinado o Edital, vem apresentar a presente proposta para a PRESTAÇÃO DE serviços de engenharia para a reforma de escolas da zona urbana e rural do Município de PASTOS BONS/MA, conformidade com o Edital mencionado, DECLARAMOS que cumprimos plenamente os requisitos de habilitação, com os documentos devidamente atualizados na forma da legislação vigente, que se encontram dentro do Envelope de nº 01 – Documentos de Habilitação, em conformidade o rtigo 16 da Lei nº 14.133, de 2021., para participação no **CONCORRENCIA ELETRONICA Nº 02/2024**, em conformidade com o artigo 299 do Código Penal Brasileiro, declaramos sob as penas da lei, que: 1. Cumprimos com todos os requisitos de habilitação para este certame. 2. A proposta apresentada para participar desta licitação foi elaborada de maneira independente e o seu conteúdo não foi, no todo ou em parte, direta ou indiretamente, informado, discutido ou recebido de qualquer outro participante potencial ou de fato desta licitação, por qualquer meio ou por qualquer pessoa. Declaramos ainda, estar ciente que a falta de atendimento a qualquer exigência para habilitação constante do Edital, ensejará aplicação de penalidades previstas nos termos deste edital e seus anexos aos Declarantes.

Passagem Franca - MA, 21 de Fevereiro de 2024.

Documento assinado digitalmente
gov.br FLAVIO OLIVEIRA SILVA
Data: 21/02/2024 14:58:54-0300
Verifique em <https://validar.itl.gov.br>

FLAVIO OLIVEIRA SILVA
Titular
CPF 877 102 853-68
RG 067682002018-9/SSP/MA

RUA SANTA ÂNGELA, 03 - MUTIRÃO – CEP: 65.680-000 PASSAGEM FRANCA
EMAIL: estrelaempresmentospf@gmail.com



FLS Nº _____
PROC. Nº Conc. 02/24
RÚBRICA e

Processo Administrativo 2024003/2024-PMP
CONCORRENCIA ELETRONICA Nº 02/2024
TIPO: MENOR PREÇO POR ITEM
DATA: 23/02/2024
HORÁRIO: 08:00 HORAS

DECLARAÇÃO DE INEXISTÊNCIA DE FATO SUPERVENIENTE

PREFEITURA MUNICIPAL DE PASTOS BONS -MA
COMISSÃO PERMANENTE DE LICITAÇÃO-CPL

A empresa **ESTRELA EMPREENDIMENTOS LTDA**, CNPJ nº **28.588.813/0001-63**, ENDEREÇO: Rua Santa Ângela, nº 03 -Mutirão- Passagem Franca - MA, por intermédio do seu representante legal Sr. **FLAVIO OLIVEIRA SILVA**, portador da Carteira de Identidade nº 067682002018-9/SSP/MA e CPF nº 877.202.853-68, neste ato representada pelo seu (representante/sócio/procurador), no uso de suas atribuições legais, vem: DECLARAR, para fins de participação no processo licitatório em pauta, sob as penas da Lei, que inexistente qualquer fato impeditivo à sua participação na licitação citada, que não foi declarada inidônea e não está impedida de contratar com o Poder Público de qualquer esfera, ou suspensão de contratar com a Administração, e que atende plenamente os requisitos de habilitação constantes do Edital da Concorrência nº 002/2024 e que se compromete a comunicar ocorrência de fatos supervenientes.

Passagem Franca - MA, 21 de Fevereiro de 2024.

Documento assinado digitalmente
gov.br FLAVIO OLIVEIRA SILVA
Data: 21/02/2024 14:58:54 -0300
Verifique em <https://validar.it.gov.br>

FLAVIO OLIVEIRA SILVA
Titular
CPF 877 102 853-68
RG 067682002018-9/SSP/MA

RUA SANTA ÂNGELA, 03 - MUTIRÃO - CEP: 65.680-000 PASSAGEM FRANCA
EMAIL: estrelaempreendimentospf@gmail.com



FLS Nº _____
PROC. Nº Proc. 02/24
RÚBRICA e

Processo Administrativo 2024003/2024-PMP
CONCORRENCIA ELETRONICA Nº 02/2024
TIPO: MENOR PREÇO POR ITEM
DATA: 23/02/2024
HORÁRIO: 08:00 HORAS

DECLARAÇÃO DE CONCORDÂNCIA COM OS TERMOS DO EDITAL

PREFEITURA MUNICIPAL DE PASTOS BONS -MA
COMISSÃO PERMANENTE DE LICITAÇÃO-CPL

A empresa **ESTRELA EMPREENDIMENTOS LTDA**, CNPJ nº **28.588.813/0001-63**, ENDEREÇO: Rua Santa Ângela, nº 03 -Mutirão- Passagem Franca - MA, por intermédio do seu representante legal Sr. **FLAVIO OLIVEIRA SILVA**, portador da Carteira de Identidade nº 067682002018-9/SSP/MA e CPF nº 877.202.853-68, informamos que verificamos atentamente e compreendemos as condições gerais e específicas contidas no Edital do **CONCORRENCIA ELETRONICA Nº 02/2024** e manifestamos nosso acordo com todas as condições exigidas no Edital em todas as fases da licitação. Estamos cientes que a apresentação de nossa proposta implica na aceitação dos Termos do Edital da referida concorrência, conforme disposto artigo 16 da Lei nº 14.133, de 2021, e alterações. Declaramos ainda, estar de acordo com todas as condições exigidas no Edital em todas as fases da licitação.

Passagem Franca - MA, 21 de Fevereiro de 2024.

Documento assinado digitalmente
gov.br FLAVIO OLIVEIRA SILVA
Data: 21/02/2024 14:58:54-0320
Verifique em <https://validar.itl.gov.br>

FLAVIO OLIVEIRA SILVA
Titular
CPF 877 102 853-68
RG 067682002018-9/SSP/MA

RUA SANTA ÂNGELA, 03 - MUTIRÃO – CEP: 65.680-000 PASSAGEM FRANCA-MA
EMAIL: estrelaempreendimentospf@gmail.com



Processo Administrativo 2024003/2024-PMP
CONCORRENCIA ELETRONICA Nº 02/2024
TIPO: MENOR PREÇO POR ITEM
DATA: 23/02/2024
HORÁRIO: 08:00 HORAS

DECLARAÇÃO DE IDONEIDADE

PREFEITURA MUNICIPAL DE PASTOS BONS -MA
COMISSÃO PERMANENTE DE LICITAÇÃO-CPL

A empresa **ESTRELA EMPREENDIMENTOS LTDA**, CNPJ nº **28.588.813/0001-63**, ENDEREÇO: Rua Santa Ângela, nº 03 - Mutirão - Passagem Franca - MA, por intermédio do seu representante legal Sr. **FLAVIO OLIVEIRA SILVA**, portador da Carteira de Identidade nº 067682002018-9/SSP/MA e CPF nº 877.102.853-68, DECLARA, sob as penas da lei, que não foi declarada inidônea para licitar ou contratar com a Administração Pública e não se encontra suspensa ou impedida de licitar com o Poder Público

Passagem Franca - MA, 21 de Fevereiro de 2024.

Documento assinado digitalmente
gov.br FLAVIO OLIVEIRA SILVA
Data: 21/02/2024 14:58:54-0300
Verifique em <https://validar.iti.gov.br>

FLAVIO OLIVEIRA SILVA
Titular
CPF 877 102 853-68
RG 067682002018-9/SSP/MA



FLS N°
PROC. N° Proc. 02/24
RÚBRICA e

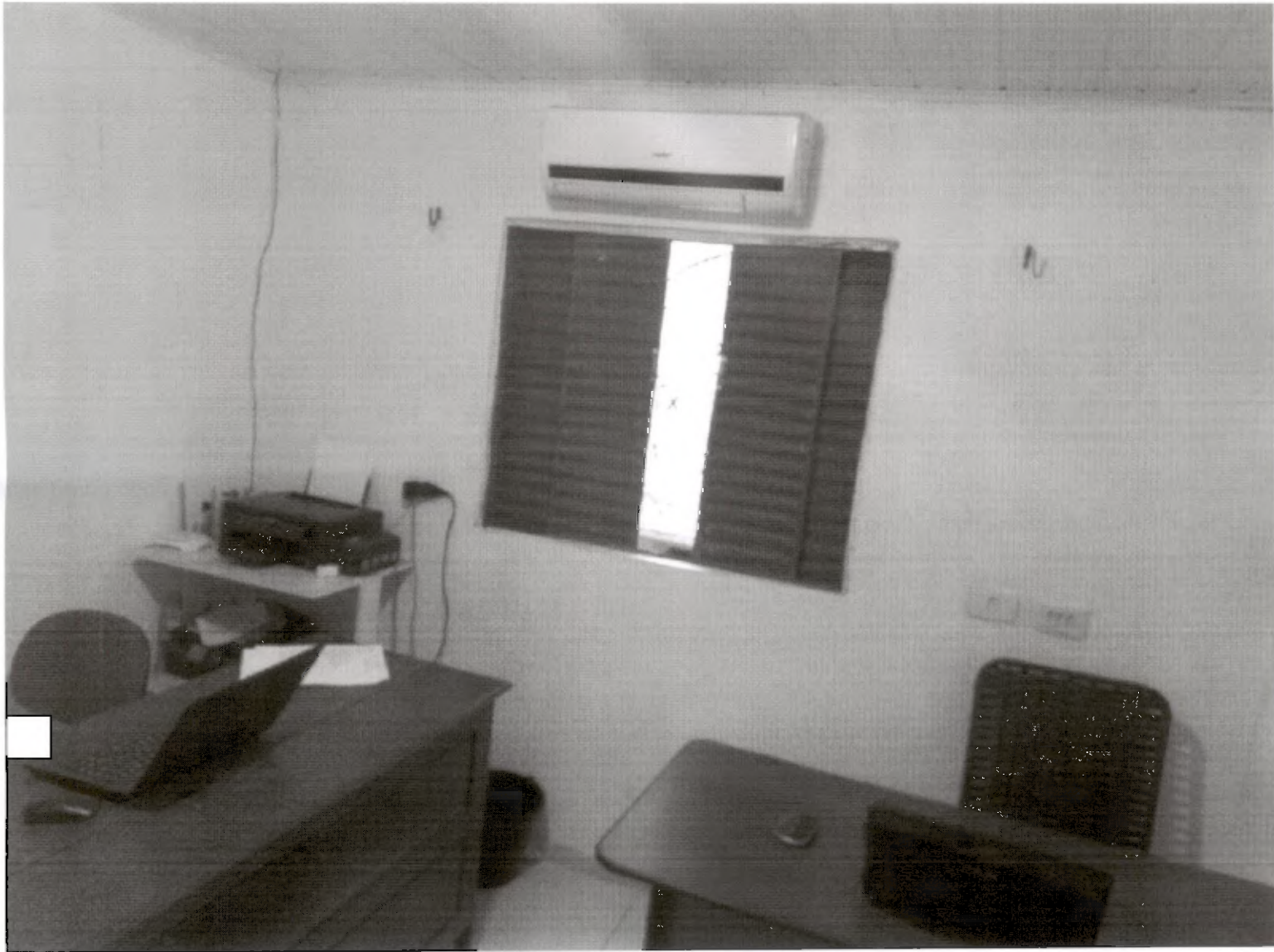

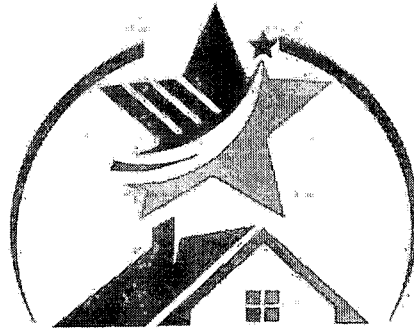

ESTRELA EMPREENDIMENTOS

CNPJ: 28.588.813/0001-63

Rua Santa Ângela, 03, Mutirão, CEP 65680-000, Passagem Franca-MA
☎(99) 98484-2997 ✉estrelaempreendimentopf@gmail.com

