

Processo Administrativo 2010.2905.01/2023

CONCORRENCIA Nº 02/2023

TIPO: MENOR PREÇO POR ITEM

DATA: 14/08/2023

HORÁRIO: 09:00 HORAS

## DOCUMENTOS DE HABILITAÇÃO

REF: CONCORRENCIA Nº 002/2023

EMPRESA: ESTRELA EMPREENDIMENTOS  
CNPJ: 28.588.813/0001-63

### Documentos

- RELATIVA À HABILITAÇÃO JURIDICA
- RELATIVA À REGULARIDADE FISCAL
- QUALIFICAÇÃO ECONOMICA/FINANCEIRA
- QUALIFICAÇÃO TÉCNICA
- DECLARAÇÕES.



Sistema de Cadastramento Unificado de Fornecedores - SICAF

**Certificado de Registro Cadastral - CRC**

(Emissão conforme art. 17 da Instrução Normativa nº 03, de 26 abril de 2018)

CNPJ:

28.588.813/0001-63

Razão Social:

ESTRELA EMPEENDIMENTOS LTDA

Atividade Econômica Principal:

4120-4/00 - CONSTRUÇÃO DE EDIFÍCIOS

Endereço:

RUA SANTA ANGELA, 3 - MUTIRAO - Passagem Franca / Maranhão

Observações:

A veracidade das informações poderá ser verificada no endereço [www.comprasgovernamentais.gov.br](http://www.comprasgovernamentais.gov.br).

Este certificado não substitui os documentos enumerados nos artigos 28 a 31 da Lei nº 8.666, de 1993.

Emitido em: 13/07/2023 17:35

1 de 12





## Sistema de Cadastramento Unificado de Fornecedores - SICAF

### Declaração

Declaramos para os fins previstos na Lei nº 8.666, de 1993, conforme documentação registrada no SICAF, que a situação do fornecedor no momento é a seguinte:

#### Dados do Fornecedor

CNPJ: 28.588.813/0001-63 DUNS®: 94\*\*\*\*\*24  
Razão Social: ESTRELA EMPEENDIMENTOS LTDA  
Nome Fantasia: CONSTRUTORA ESTRELA  
Situação do Fornecedor: Credenciado Data de Vencimento do Cadastro: 12/07/2024  
Natureza Jurídica: SOCIEDADE EMPRESÁRIA LIMITADA  
MEI: Não  
Porte da Empresa: Micro Empresa

#### Ocorrências e Impedimentos

Ocorrência: Nada Consta  
Impedimento de Licitar: Nada Consta

#### Níveis cadastrados:

Fornecedor possui alguma pendência no Nível de Cadastramento indicado. Verifique mais informações sobre pendências nas funcionalidades de consulta.

##### I - Credenciamento

##### II - Habilitação Jurídica

##### III - Regularidade Fiscal e Trabalhista Federal

Receita Federal e PGFN	Validade:	22/01/2024
FGTS	Validade:	14/08/2023
Trabalhista ( <a href="http://www.tst.jus.br/certidao">http://www.tst.jus.br/certidao</a> )	Validade:	16/01/2024

##### IV - Regularidade Fiscal Estadual/Distrital e Municipal

Receita Estadual/Distrital	Validade:	19/10/2023
Receita Municipal	Validade:	12/10/2023

Esta declaração é uma simples consulta e não tem efeito legal

Emitido em: 30/07/2023 08:04

1 de 1

CPF: 877.102.853-68 Nome: FLAVIO OLIVEIRA SILVA

Ass: \_\_\_\_\_



Sistema de Cadastramento Unificado de Fornecedores - SICAF

**Relatório Nível V - Qualificação Técnica**

**Dados do Fornecedor**

CNPJ: 28.588.813/0001-63 DUNS®: 94\*\*\*\*\*24  
Razão Social: ESTRELA EMPEENDIMENTOS LTDA  
Nome Fantasia: CONSTRUTORA ESTRELA  
Situação do Fornecedor: Credenciado

**Dados do Nível**

Situação do Nível: Não cadastrado

Nenhum registro de Qualificação Técnica encontrado para o fornecedor.



## Sistema de Cadastramento Unificado de Fornecedores - SICAF

### Relatório de Ocorrências Ativas

#### Dados do Fornecedor

CNPJ: 28.588.813/0001-63 DUNS®: 94\*\*\*\*\*24  
Razão Social: ESTRELA EMPEENDIMENTOS LTDA  
Nome Fantasia: CONSTRUTORA ESTRELA  
Situação do Fornecedor: Credenciado

Nenhum registro de Ocorrência Ativa encontrado para o fornecedor





Sistema de Cadastramento Unificado de Fornecedores - SICAF

**Relatório de Ocorrências Ativas Impeditivas de Licitar**

**Dados do Fornecedor**

CNPJ: 28.588.813/0001-63 DUNS®: 94\*\*\*\*\*24

Razão Social: ESTRELA EMPEENDIMENTOS LTDA

Nome Fantasia: CONSTRUTORA ESTRELA

Situação do Fornecedor: Credenciado

Nenhum registro de Ocorrência Ativa encontrado para o fornecedor

Alteração da Empresa LTDA  
ESTRELA EMPREENDIMENTO LTDA  
CNPJ nº 28.588.813/0001-63  
NIRE 21201390679

Pelo presente instrumento particular de alteração:

**EUDER BANDEIRA DE ALCANTARA**, inscrita no CPF nº 601.936.963-39, Brasileiro, natural de Passagem Franca - MA, solteiro, nascido em 13/03/1991, empresário, 032911412007-5 – SESP/MA, residente e domiciliado RUA DO SOL, S/N, centro, Passagem Franca - MA, CEP 65.680 - 000,

**FLAVIO OLIVEIRA SILVA**, inscrita no CPF nº 877.102.853-68, brasileiro, casado comunhão parcial, empresário, natural de Passagem Franca – MA data de nascimento 17/10/1980, portador da Carteira de Identidade (RG): nº 067682002018-9 SESP-MA; endereço residencial na cidade de Passagem Franca – MA, rua Santa Ângela, s/n, centro, CEP 65.680-000, e

**SAMARA SILVA CAVALCANTE**, inscrita no CPF nº 072.469.661-02, brasileira, Solteira, empresária, natural de Passagem Franca – MA data de nascimento 13/02/2001, portador da Carteira de Identidade (RG): nº 047712222013-6 SESP-MA; endereço residencial na cidade de Passagem Franca – MA, rua 07 (sete), s/n, Alvorada, CEP 65.680-000, únicos sócios da empresa ESTRELA EMPREENDIMENTOS LTDA, inscrito no CNPJ nº 28.588.813/0001-63 e NIRE nº 21201390679, situada na Rua Santa Ângela, nº 03, bairro Mutirão, Passagem Franca – MA, CEP 65.680-000.

Resolve, alterar a sociedade limitada, mediante as condições e cláusulas seguintes:

**CLÁUSULA PRIMEIRA** – retirando-se da Sociedade EUDER BANDEIRA DE ALCANTARA, transferindo suas quotas no valor de R\$ 5.000,00 (cinco mil reais) correspondendo 5.000 (cinco mil) quotas para a Sócia SAMARA SILVA CAVALCANTE, representada no quadro abaixo:

Flavio Oliveira Silva	50%	R\$ 100.000,00
Samara Silva Cavalcante	50%	R\$ 100.000,00
TOTAL	100%	R\$ 200.000,00

Tendo em vista a alteração contratual ocorrida, e havendo a necessidade de consolidação das cláusulas contratuais, os sócios decidem aprovar o seguinte texto, revogando quaisquer dispositivos anteriores que conflitem com o ora aprovado:

**FLAVIO OLIVEIRA SILVA**, inscrita no CPF nº 877.102.853-68, brasileiro, casado comunhão parcial, empresário, natural de Passagem Franca – MA data de nascimento 17/10/1980, portador da Carteira de Identidade (RG): nº 067682002018-9 SESP-MA; endereço residencial na cidade de Passagem Franca – MA, rua Santa Ângela, s/n, centro, CEP 65.680-000

**SAMARA SILVA CAVALCANTE**, inscrita no CPF nº 072.469.661-02, brasileira, Solteira, empresária, natural de Passagem Franca – MA data de nascimento 13/02/2001, portador da Carteira de Identidade (RG): nº 047712222013-6 SESP-MA; endereço residencial na cidade de Passagem Franca – MA, rua 07 (sete), s/n, Alvorada, CEP 65.680000:



**CLÁUSULA PRIMEIRA - DO NOME EMPRESARIAL (ART. 997, II, DO CC)** A sociedade tem o seguinte nome empresarial: **ESTRELA EMPREENDIMENTOS LTDA** e nome fantasia **CONSTRUTOTA ESTRELA**.

**CLÁUSULA SEGUNDA - DA SEDE (ART. 997, II, DO CC)**  
A sociedade tem sua sede no seguinte endereço: RUA SANTA ANGELA, N° 03, MUTIRÃO, Passagem Franca – MA, CEP 65.680-000

**CLÁUSULA TERCEIRA – CLÁUSULA II - DO OBJETO**  
A Sociedade LTDA tem por objeto o exercício das seguintes atividades econômicas:  
CONSTRUCAO DE EDIFICIOS COLETA DE RESIDUOS NAO-PERIGOSOS  
CONSTRUCAO DE RODOVIAS E FERROVIAS OBRAS DE URBANIZACAO - RUAS, PRACAS E ALCADAS  
CONSTRUCAO DE INSTALACOES ESPORTIVAS E RECREATIVAS  
MONTAGEM DE ESTRUTURAS METALICAS OBRAS DE TERRAPLENAGEM  
INSTALACAO E ANUTENCAO DE SISTEMAS CENTRAIS DE AR CONDICIONADO, DE VENTILACAO E REFRIGERACAO  
MONTAGEM E INSTALACAO DE SISTEMAS E EQUIPAMENTOS DE ILUMINACAO E SINALIZACAO EM VIAS PUBLICAS, PORTOS E AEROPORTOS  
SERVICOS DE PINTURA DE EDIFICIOS EM GERAL  
PERFURACAO E CONSTRUCAO DE POCOS DE AGUA  
COMERCIO VAREJISTA DE MERCADORIAS EM GERAL, COM PREDOMINANCIA DE PRODUTOS ALIMENTICIOS - SUPERMERCADOS  
COMERCIO VAREJISTA DE FERRAGENS E FERRAMENTAS  
COMERCIO VAREJISTA DE MATERIAIS HIDRAULICOS  
COMERCIO VAREJISTA DE MATERIAIS DE CONSTRUCAO EM GERAL  
LOCACAO DE AUTOMOVEIS SEM CONDUTOR  
ALUGUEL DE MAQUINAS E EQUIPAMENTOS AGRICOLAS SEM OPERADOR  
ALUGUEL DE MAQUINAS E EQUIPAMENTOS PARA CONSTRUCAO SEM OPERADOR, EXCETO ANDAIMES  
ALUGUEL DE ANDAIMES ALUGUEL DE PALCOS, COBERTURAS E OUTRAS ESTRUTURAS DE USO TEMPORARIO, EXCETO ANDAIMES  
CONSTRUCAO DE OBRAS-DE-ARTE ESPECIAIS

**Parágrafo único.** Em estabelecimento eleito como Sede (Matriz) será(ão) exercida(s) a(s) atividade(s) de CONSTRUCAO DE EDIFICIOS COLETA DE RESIDUOS NAO-PERIGOSOS  
CONSTRUCAO DE RODOVIAS E FERROVIAS OBRAS DE URBANIZACAO - RUAS, PRACAS E ALCADAS  
CONSTRUCAO DE INSTALACOES ESPORTIVAS E RECREATIVAS  
MONTAGEM DE ESTRUTURAS METALICAS OBRAS DE TERRAPLENAGEM  
INSTALACAO E ANUTENCAO DE SISTEMAS CENTRAIS DE AR CONDICIONADO, DE VENTILACAO E REFRIGERACAO  
MONTAGEM E INSTALACAO DE SISTEMAS E EQUIPAMENTOS DE ILUMINACAO E SINALIZACAO EM VIAS PUBLICAS, PORTOS E AEROPORTOS  
SERVICOS DE PINTURA DE EDIFICIOS EM GERAL  
PERFURACAO E CONSTRUCAO DE POCOS DE AGUA  
COMERCIO VAREJISTA DE MERCADORIAS EM GERAL, COM PREDOMINANCIA DE PRODUTOS ALIMENTICIOS - SUPERMERCADOS  
COMERCIO VAREJISTA DE FERRAGENS E FERRAMENTAS  
COMERCIO VAREJISTA DE MATERIAIS HIDRAULICOS  
COMERCIO VAREJISTA DE MATERIAIS DE CONSTRUCAO EM GERAL  
LOCACAO DE AUTOMOVEIS SEM CONDUTOR  
ALUGUEL DE MAQUINAS E EQUIPAMENTOS AGRICOLAS SEM OPERADOR  
ALUGUEL DE MAQUINAS E EQUIPAMENTOS PARA CONSTRUCAO SEM OPERADOR, EXCETO ANDAIMES  
ALUGUEL DE ANDAIMES ALUGUEL DE PALCOS, COBERTURAS E OUTRAS ESTRUTURAS DE USO TEMPORARIO, EXCETO ANDAIMES  
CONSTRUCAO DE OBRAS-DE-ARTE ESPECIAIS  
E exercerá as seguintes atividades:

4120-4/00 - Construção de edifícios

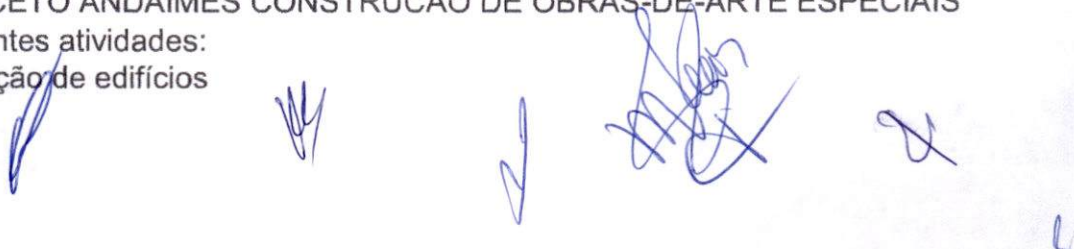



4213-8/00 - Obras de urbanização - ruas, praças e calçadas  
 3811-4/00 - Coleta de resíduos não-perigosos  
 4211-1/01 - Construção de rodovias e ferrovias  
 4212-0/00 - Construção de obras-de-arte especiais  
 4292-8/01 - Montagem de estruturas metálicas  
 4299-5/01 - Construção de instalações esportivas e recreativas  
 4313-4/00 - Obras de terraplenagem  
 4322-3/02 - Instalação e manutenção de sistemas centrais de ar condicionado, de ventilação e refrigeração  
 4329-1/04 - Montagem e instalação de sistemas e equipamentos de iluminação e sinalização em vias públicas, portos e aeroportos  
 4330-4/04 - Serviços de pintura de edifícios em geral  
 4399-1/05 - Perfuração e construção de poços de água  
 4711-3/02 - Comércio varejista de mercadorias em geral, com predominância de produtos alimentícios - supermercados  
 4744-0/01 - Comércio varejista de ferragens e ferramentas  
 4744-0/03 - Comércio varejista de materiais hidráulicos  
 4744-0/99 - Comércio varejista de materiais de construção em geral  
 7711-0/00 - Locação de automóveis sem condutor  
 7731-4/00 - Aluguel de máquinas e equipamentos agrícolas sem operador  
 7732-2/01 - Aluguel de máquinas e equipamentos para construção sem operador, exceto andaimes  
 7732-2/02 - Aluguel de andaimes  
 7739-0/03 - Aluguel de palcos, coberturas e outras estruturas de uso temporário, exceto andaimes

**CLÁUSULA QUARTA - DO INÍCIO DAS ATIVIDADES E DO PRAZO (ART. 53, III, F, DO DECRETO Nº 1.800, DE 1996)**

A sociedade iniciou suas atividades a partir de 06/09/2017 e seu prazo de duração indeterminado.

**CLÁUSULA QUINTA - DO CAPITAL SOCIAL (ART. 997, III E IV E ARTS. 1.052 E 1.055 DO CC)**

O capital é de R\$ 200.000,00 (duzentos mil reais), divididos em 200.000 (duzentos mil) quotas, no valor nominal de R\$ 1,00 (um real) cada uma, formado por R\$ 200.000,00 (duzentos mil reais) em moeda corrente do País, O capital encontra-se subscrito e integralizado pelos sócios.

Parágrafo único. O capital encontra-se subscrito e integralizado pelos sócios da seguinte forma:

Flavio Oliveira Silva	50%	R\$ 100.000,00
Samara Silva Cavalcante	50%	R\$ 100.000,00

TOTAL	100%	R\$ 200.000,00
-------	------	----------------

#### **CLÁUSULA SEXTA – DA ADMINISTRAÇÃO**

A administração da sociedade será exercida pelo(s) sócio(s) Flavio Oliveira Silva, que representará(ão) legalmente a sociedade e poderá(ão) praticar todo e qualquer ato de gestão pertinente ao objeto social.

Parágrafo único. Não constituindo o objeto social, a alienação ou a oneração de bens imóveis depende de autorização da maioria.

#### **CLÁUSULA SÉTIMA - DO BALANÇO PATRIMONIAL (ART. 1.065 DO CC)**

Ao término de cada exercício, em 31/12, o administrador prestará contas justificadas de sua administração, procedendo à elaboração do inventário, do balanço patrimonial e do balanço de resultado econômico, cabendo ao(s) sócio(s), os lucros ou perdas apuradas na proporção de suas quotas (se for o caso).

**CLÁUSULA OITAVA - DA DECLARAÇÃO DE DESIMPEDIMENTO DE ADMINISTRADOR (ART. 1.011, § 1º, DO CC E ART. 37, II, DA LEI Nº 8.934, DE 1994)**  
O(s) administrador(es) da empresa declara(m), sob as penas da lei, que não está(ão) impedido(s) de exercer a administração da empresa, por lei especial, ou em virtude de condenação criminal, ou por se encontrar sob os efeitos dela, a pena que vede, ainda que temporariamente, o acesso a cargos públicos; ou por crime falimentar, de prevaricação, peita ou suborno, concussão, peculato, ou contra a economia popular, contra o sistema financeiro nacional, contra normas de defesa da concorrência, contra as relações de consumo, fé pública, ou a propriedade.

**CLÁUSULA NONA - A(s) parte(s) elege(m) o foro de Passagem Franca - MA para dirimir quaisquer dúvidas decorrentes do presente instrumento contratual, bem como para o exercício e cumprimento dos direitos e obrigações resultantes deste contrato, renunciando a qualquer outro, por mais privilegiado que possa ser.**

E, por estar assim constituída, assina(m) o presente instrumento particular, em via única.

Passagem Franca 21/06/2023

\_\_\_\_\_  
Flavio Oliveira Silva  
Sócio Administrador

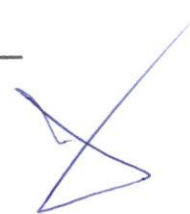

\_\_\_\_\_  
Samara Silva Cavalcante  
Sócio

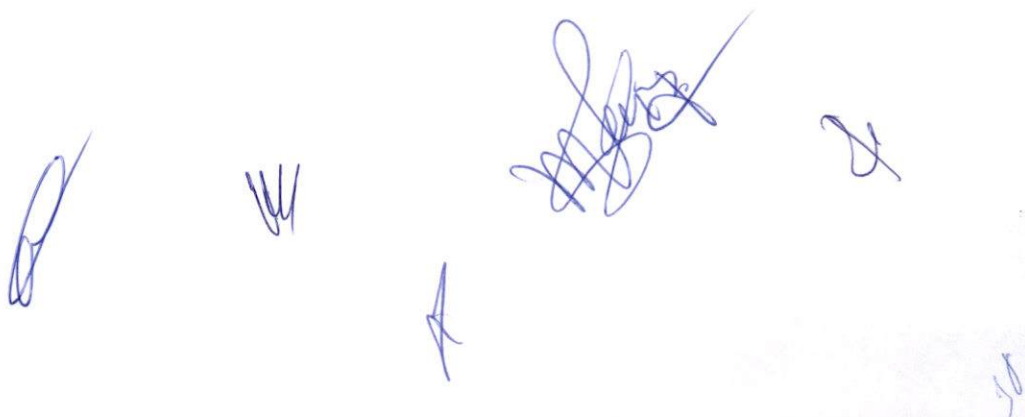



**ASSINATURA ELETRÔNICA**

Certificamos que o ato da empresa ESTRELA EMPEENDIMENTOS LTDA consta assinado digitalmente por:

IDENTIFICAÇÃO DO(S) ASSINANTE(S)	
CPF/CNPJ	Nome
07246966102	SAMARA SILVA CAVALCANTE
60193696339	EUDER BANDEIRA DE ALCANTARA
87710285368	FLAVIO OLIVEIRA SILVA

**JUCEMA**

CERTIFICO O REGISTRO EM 03/07/2023 12:19 SOB Nº 20230815227.  
PROTOCOLO: 230815227 DE 03/07/2023.  
CÓDIGO DE VERIFICAÇÃO: 12309793534. CNPJ DA SEDE: 28588813000163.  
NIRE: 21201390679. COM EFEITOS DO REGISTRO EM: 21/06/2023.  
ESTRELA EMPEENDIMENTOS LTDA

CARLOS ANDRÉ DE MORAES PEREIRA  
SECRETÁRIO-GERAL  
[www.empresafacil.ma.gov.br](http://www.empresafacil.ma.gov.br)

A validade deste documento, se impresso, fica sujeito à comprovação de sua autenticidade nos respectivos portais, informando seus respectivos códigos de verificação.



PROIBIDO PLASTIFICAR

VÁLIDA EM TODO O TERRITÓRIO NACIONAL

2262680164

2262680164

REPÚBLICA FEDERATIVA DO BRASIL  
MINISTÉRIO DA JUSTIÇA  
DEPARTAMENTO NACIONAL DE IDENTIFICAÇÃO  
CARTEIRÃO NACIONAL DE IDENTIFICAÇÃO

NOME PLANTO OLIVEIRA SILVA

RG 1972166 SSP RJ

DATA DO NASCIMENTO 17/10/1980

ENDEREÇO JOSE OLIVEIRA  
MARIA DAS DORES  
OLIVEIRA SILVA

DATA DE EMISSÃO 16/12/2011

VALIDADE 07/02/2011

LOCAL SÃO LUIS, MA

ASSINATURA DO TITULAR

ASSINATURA DO DETENTOR

56686041874

90046271049

MARANHÃO

17/12/2021



v3.0 - DAUTIN Blockchain Documentos Digitais e Serviços Ltda EPP certifica em 13/07/2023 19:55:55 que o documento de hash (SHA-256)  
937859745ffc95253a1b70a449c21a05078b59c9059ee66a2e4dad33d529a3d4 foi validado em 13/07/2023 16:57:04 através da transação blockchain  
0x9873cffe1911066eed24b33d9a690af5d604521f8028e6fe9f7f5d714a664b09 e pode ser verificado em <https://www.dautin.com/FileCheck> (NID: 148735)



92

Rua XV de Novembro, 64 - Sala 21  
Edifício Pedro Francisco Vargas  
Centro, Itajaí - Santa Catarina  
(47) 3514-7599 | (47) 99748-2223  
www.dautin.com | dautin@dautin.com



## CERTIFICADO DE PROVA DE AUTENTICIDADE ELETRÔNICA

A DAUTIN BLOCKCHAIN DOCUMENTOS DIGITAIS E SERVIÇOS LTDA, especificada neste ato apenas como **Dautin Blockchain Co.** CERTIFICA para os devidos fins de direito que, o arquivo digital especificado com o tipo documental **Autenticação** e representado pela função hash criptográfica conhecida como SHA-256, de código **937859745ffc95253a1b70a449c21a05078b59c9059ee66a2e4dad33d529a3d4** foi autenticado de acordo com as Legislações e normas vigentes<sup>1</sup> através da rede blockchain Ethereum Classic, sob o identificador único denominado NID **148735** dentro do sistema.

A autenticação eletrônica do documento intitulado **"CNH FLAVIO."**, cujo assunto é descrito como **"CNH FLAVIO."**, faz prova de que em **13/07/2023 16:57:49**, o responsável **Estrela Empreendimentos Ltda (28.588.813/0001-63)** tinha posse do arquivo com as mesmas características que foram reproduzidas na prova de autenticidade, sendo de Estrela Empreendimentos Ltda a responsabilidade, única e exclusiva, pela idoneidade do documento apresentado a DAUTIN Blockchain Co.

Este CERTIFICADO foi emitido em **13/07/2023 17:10:31** através do sistema de autenticação eletrônica da empresa DAUTIN Blockchain Co. de acordo com o Art. 10, § 2º da MP 2200-2/2001, Art. 107 do Código Civil e Art. 411, em seus §§ 2º e 3º do Código de Processo Civil, estando dessa maneira de acordo para o cumprimento do Decreto 10278/2020.

Para mais informações sobre a operação acesse o site <https://www.dautin.com> e informe o código da transação blockchain **0x9873cffe1911066eed24b33d9a690af5d604521f8028e6fe9f7f5d714a664b09**. Também é possível acessar a consulta através da rede blockchain em <https://blockscout.com/etc/mainnet/>

<sup>1</sup> Legislação Vigente: Medida Provisória nº 2200-2/2001, Código Civil e Código de Processo Civil.

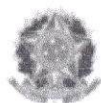

Presidência da República Casa Civil  
Subchefia para Assuntos Jurídicos  
MEDIDA PROVISÓRIA 2.200-2  
DE 24 DE AGOSTO DE 2001.



Handwritten signature

Handwritten signature

Handwritten signature

Handwritten signature

Handwritten signature



REPÚBLICA FEDERATIVA DO BRASIL

ESTADO DO MARANHÃO  
SECRETARIA DE ESTADO DE SEGURANÇA PÚBLICA  
DEPARTAMENTO DE IDENTIFICAÇÃO

MANO29020039



*Samara Silva Cavalcante*  
ASSINATURA DO TITULAR

CARTEIRA DE IDENTIDADE

VALIDA EM TODO O TERRITÓRIO NACIONAL

REGISTRO GERAL 047712222013-6 DATA DE EMISSÃO 13/03/2013

NOME SAMARA SILVA CAVALCANTE

FILIAÇÃO RAIMUNDO JOSE CAVALCANTE DE SOUSA E SANDRA PEREIRA DA SILVA

NATURALIDADE PASSAGEM FRANCA - MA DATA DE NASCIMENTO 13/02/2001

DOC ORIGEM NASC. N.33438 FLS.V284 LIV.A034

CPF \*\*\*\*\*-\*\*  
SAO LUIS-MA  
P-5

ASSINATURA DO DIRETOR  
VIA-01

LEINº7 116 DE 29/08/83



v3.0 - DAUTIN Blockchain Documentos Digitais e Serviços Ltda EPP certifica em 13/07/2023 19:57:13 que o documento de hash (SHA-256)  
10fff09de327d13028b46a137f5c2d0379a5ef4b97b9d7c3f31f8964c1471ed1 foi validado em 13/07/2023 16:58:40 através da transação blockchain  
0x918bd12e728454f8fe56d35b89d74de423582d1124bec44946e8212d2e62f547 e pode ser verificado em <https://www.dautin.com/FileCheck> (NID: 148736)



*guy*



Rua XV de Novembro, 64 - Sala 21  
Edifício Pedro Francisco Vargas  
Centro, Itajaí - Santa Catarina  
(47) 3514-7599 | (47) 99748-2223  
www.dautin.com | dautin@dautin.com



## CERTIFICADO DE PROVA DE AUTENTICIDADE ELETRÔNICA

A DAUTIN BLOCKCHAIN DOCUMENTOS DIGITAIS E SERVIÇOS LTDA, especificada neste ato apenas como **Dautin Blockchain Co.** CERTIFICA para os devidos fins de direito que, o arquivo digital especificado com o tipo documental **Autenticação** e representado pela função hash criptográfica conhecida como SHA-256, de código **10fff09de327d13028b46a137f5c2d0379a5ef4b97b9d7c3f31f8964c1471ed1** foi autenticado de acordo com as Legislações e normas vigentes<sup>1</sup> através da rede blockchain Ethereum Classic, sob o identificador único denominado NID **148736** dentro do sistema.

A autenticação eletrônica do documento intitulado **"RG SAMARA."**, cujo assunto é descrito como **"RG SAMARA."**, faz prova de que em **13/07/2023 16:58:42**, o responsável **Estrela Empreendimentos Ltda (28.588.813/0001-63)** tinha posse do arquivo com as mesmas características que foram reproduzidas na prova de autenticidade, sendo de Estrela Empreendimentos Ltda a responsabilidade, única e exclusiva, pela idoneidade do documento apresentado a DAUTIN Blockchain Co.

Este CERTIFICADO foi emitido em **13/07/2023 17:10:34** através do sistema de autenticação eletrônica da empresa DAUTIN Blockchain Co. de acordo com o Art. 10, § 2º da MP 2200-2/2001, Art. 107 do Código Civil e Art. 411, em seus §§ 2º e 3º do Código de Processo Civil, estando dessa maneira de acordo para o cumprimento do Decreto 10278/2020.

Para mais informações sobre a operação acesse o site <https://www.dautin.com> e informe o código da transação blockchain **0x918bd12e728454f8fe56d35b89d74de423582d1124bec44946e8212d2e62f547**. Também é possível acessar a consulta através da rede blockchain em <https://blockscout.com/etc/mainnet/>

<sup>1</sup> Legislação Vigente: Medida Provisória nº 2200-2/2001, Código Civil e Código de Processo Civil.

**DAUTIN**  
BLOCKCHAIN



Presidência da República Casa Civil  
Subchefia para Assuntos Jurídicos  
MEDIDA PROVISÓRIA 2.200-2  
DE 24 DE AGOSTO DE 2001.



*[Handwritten signature]*

*[Handwritten signature]*

*[Handwritten signature]*

*[Handwritten signature]*

*[Handwritten signature]*

*[Handwritten signature]*

*[Handwritten signature]*



## REPÚBLICA FEDERATIVA DO BRASIL

## CADASTRO NACIONAL DA PESSOA JURÍDICA

NÚMERO DE INSCRIÇÃO  
28.588.813/0001-63  
MATRIZCOMPROVANTE DE INSCRIÇÃO E DE SITUAÇÃO  
CADASTRALDATA DE ABERTURA  
06/09/2017

NOME EMPRESARIAL

ESTRELA EMPEENDIMENTOS LTDA

TÍTULO DO ESTABELECIMENTO (NOME DE FANTASIA)  
CONSTRUTORA ESTRELAPORTE  
MECÓDIGO E DESCRIÇÃO DA ATIVIDADE ECONÔMICA PRINCIPAL  
41.20-4-00 - Construção de edifícios

CÓDIGO E DESCRIÇÃO DAS ATIVIDADES ECONÔMICAS SECUNDÁRIAS

38.11-4-00 - Coleta de resíduos não-perigosos  
42.11-1-01 - Construção de rodovias e ferrovias  
42.12-0-00 - Construção de obras de arte especiais  
42.13-8-00 - Obras de urbanização - ruas, praças e calçadas  
42.92-8-01 - Montagem de estruturas metálicas  
42.99-5-01 - Construção de instalações esportivas e recreativas  
43.13-4-00 - Obras de terraplenagem  
43.22-3-02 - Instalação e manutenção de sistemas centrais de ar condicionado, de ventilação e refrigeração  
43.29-1-04 - Montagem e instalação de sistemas e equipamentos de iluminação e sinalização em vias públicas, portos e aeroportos  
43.30-4-04 - Serviços de pintura de edifícios em geral  
43.99-1-05 - Perfuração e construção de poços de água  
47.11-3-02 - Comércio varejista de mercadorias em geral, com predominância de produtos alimentícios - supermercados  
47.44-0-01 - Comércio varejista de ferragens e ferramentas  
47.44-0-03 - Comércio varejista de materiais hidráulicos  
47.44-0-99 - Comércio varejista de materiais de construção em geral  
77.11-0-00 - Locação de automóveis sem condutor  
77.31-4-00 - Aluguel de máquinas e equipamentos agrícolas sem operador  
77.32-2-01 - Aluguel de máquinas e equipamentos para construção sem operador, exceto andaimes  
77.32-2-02 - Aluguel de andaimes  
77.39-0-03 - Aluguel de palcos, coberturas e outras estruturas de uso temporário, exceto andaimes

CÓDIGO E DESCRIÇÃO DA NATUREZA JURÍDICA  
206-2 - Sociedade Empresária LimitadaLOGRADOURO  
R SANTA ANGELANÚMERO  
3COMPLEMENTO  
\*\*\*\*\*CEP  
65.680-000BAIRRO/DISTRITO  
MUTIRAOMUNICÍPIO  
PASSAGEM FRANCAUF  
MAENDEREÇO ELETRÔNICO  
ESTRELAEMPREENDIMENTOSPF@GMAIL.COMTELEFONE  
(99) 8484-2997ENTE FEDERATIVO RESPONSÁVEL (EFR)  
\*\*\*\*\*SITUAÇÃO CADASTRAL  
ATIVADATA DA SITUAÇÃO CADASTRAL  
06/09/2017

MOTIVO DE SITUAÇÃO CADASTRAL

SITUAÇÃO ESPECIAL  
\*\*\*\*\*DATA DA SITUAÇÃO ESPECIAL  
\*\*\*\*\*

Aprovado pela Instrução Normativa RFB nº 1.863, de 27 de dezembro de 2018.

Emitido no dia 16/07/2023 às 16:47:33 (data e hora de Brasília).

Página: 1/1



## Consulta Quadro de Sócios e Administradores - QSA

<b>CNPJ:</b>	28.588.813/0001-63
<b>NOME EMPRESARIAL:</b>	ESTRELA EMPEENDIMENTOS LTDA
<b>CAPITAL SOCIAL:</b>	R\$200.000,00 (Duzentos mil reais)

O Quadro de Sócios e Administradores(QSA) constante da base de dados do Cadastro Nacional da Pessoa Jurídica (CNPJ) é o seguinte:

<b>Nome/Nome Empresarial:</b>	FLAVIO OLIVEIRA SILVA
<b>Qualificação:</b>	49-Sócio-Administrador

<b>Nome/Nome Empresarial:</b>	SAMARA SILVA CAVALCANTE
<b>Qualificação:</b>	22-Sócio

Para informações relativas à participação no QSA, acessar o e-CAC com certificado digital ou comparecer a uma unidade da RFB.

Emitido no dia 16/07/2023 às 16:48 (data e hora de Brasília).

Estado do  
Maranhão

SINTEGRA/ICMS

Consulta Pública do Cadastro do Estado do  
Maranhão

Secretaria da Fazenda

## Resultado da Consulta SINTEGRA/ICMS

## IDENTIFICAÇÃO

CGC: 28.588.813/0001-63 Inscrição Estadual: 12.809631-4

Razão Social: ESTRELA EMPEENDIMENTOS LTDA

Regime Apuração: NORMAL

## ENDEREÇO

Logradouro: RUA SANTA ANGELA

Número: 3 Complemento:

Bairro: MUTIRAO

Município: PASSAGEM FRANCA UF: MA

CEP: 65680000 DDD: Telefone: 84842997

## INFORMAÇÕES COMPLEMENTARES

CNAE Principal: 4120400 - CONSTRUÇÃO DE EDIFÍCIOS

## CNAEs Secundários

Código	Descrição CNAE
7739003	ALUGUEL DE PALCOS, COBERTURAS E OUTRAS ESTRUTURAS DE USO TEMPORÁRIO, EXCETO ANDAIMES
4399105	PERFURAÇÃO E CONSTRUÇÃO DE POÇOS DE ÁGUA
4711302	COMÉRCIO VAREJISTA DE MERCADORIAS EM GERAL, COM PREDOMINÂNCIA DE PRODUTOS ALIMENTÍCIOS - SUPERMERCADOS
4744001	COMÉRCIO VAREJISTA DE FERRAGENS E FERRAMENTAS
4744003	COMÉRCIO VAREJISTA DE MATERIAIS HIDRÁULICOS
4744099	COMÉRCIO VAREJISTA DE MATERIAIS DE CONSTRUÇÃO EM GERAL
7711000	LOCAÇÃO DE AUTOMÓVEIS SEM CONDUTOR
7731400	ALUGUEL DE MÁQUINAS E EQUIPAMENTOS AGRÍCOLAS SEM OPERADOR
7732201	ALUGUEL DE MÁQUINAS E EQUIPAMENTOS PARA CONSTRUÇÃO SEM OPERADOR, EXCETO ANDAIMES
7732202	ALUGUEL DE ANDAIMES
4211101	CONSTRUÇÃO DE RODOVIAS E FERROVIAS
3811400	COLETA DE RESÍDUOS NÃO-PERIGOSOS
4330404	SERVIÇOS DE PINTURA DE EDIFÍCIOS EM GERAL
4212000	CONSTRUÇÃO DE OBRAS-DE-ARTE ESPECIAIS
4213800	OBRAS DE URBANIZAÇÃO - RUAS, PRAÇAS E CALÇADAS
4292801	MONTAGEM DE ESTRUTURAS METÁLICAS
4299501	CONSTRUÇÃO DE INSTALAÇÕES ESPORTIVAS E RECREATIVAS
4313400	OBRAS DE TERRAPLENAGEM
4322302	INSTALAÇÃO E MANUTENÇÃO DE SISTEMAS CENTRAIS DE AR CONDICIONADO, DE VENTILAÇÃO E REFRIGERAÇÃO
4329104	MONTAGEM E INSTALAÇÃO DE SISTEMAS E EQUIPAMENTOS DE ILUMINAÇÃO E SINALIZAÇÃO EM VIAS PÚBLICAS, PORTOS E AEROPORTOS

Situação Cadastral Vigente: HABILITADO

Data desta Situação Cadastral: 12/07/2023

## OBRIGAÇÕES

NFe a partir de (CNAE's):

EDF a partir de: 19/06/2023,

CTE a partir de:

Observação: Os dados acima estão baseados em informações fornecidas pelo próprio contribuinte cadastrado. Não valem como certidão de sua efetiva existência de fato e de direito, não são oponíveis à Fazenda e nem excluem a responsabilidade tributária derivada de operações com ele ajustadas.

Data da Consulta: 13/07/2023

Número da Consulta:

Nova Consulta Imprimir



**CERTIDÃO DE INSCRIÇÃO MUNICIPAL**

**VALIDADE: 31 12 2023**

Certificamos a quem interessar possa que ESTRELA EMPREENDIMENTOS LTDA  
Inscrito no CNPJ nº 28 588 813 0001 63, situado Rua do Sol, 92 centro - Passagem  
Franca – MA, Está Devidamente cadastrada neste município com a inscrição  
Municipal de numeração 0632, em conformidade com a Secretaria Municipal de  
Finanças, ressaltados apuração por este setor de acordo consta em nossos registros,  
até a presente data, eu Antônio Reinaldo Fernandes Pessoa, Tesoureiro, Fiscalização,  
Arrecadação e Tributos, fiz busca, constatei e certifico.

Passagem Franca – MA, 11 de julho de 2023

  
Antônio Reinaldo Fernandes Pessoa

Pça. Presidente Médici, n.º 503 – Centro CEP. 65.680-000  
Telefax: (99) 3558-1212 e-mail: [pmpassagemfranca@bol.com.br](mailto:pmpassagemfranca@bol.com.br)  
CNPJ:10.438.570/0001-11



Rua XV de Novembro, 64 - Sala 21  
Edifício Pedro Francisco Vargas  
Centro, Itajaí - Santa Catarina  
(47) 3514-7599 | (47) 99748-2223  
www.dautin.com | dautin@dautin.com



## CERTIFICADO DE PROVA DE AUTENTICIDADE ELETRÔNICA

A DAUTIN BLOCKCHAIN DOCUMENTOS DIGITAIS E SERVIÇOS LTDA, especificada neste ato apenas como **Dautin Blockchain Co.** CERTIFICA para os devidos fins de direito que, o arquivo digital especificado com o tipo documental **Autenticação** e representado pela função hash criptográfica conhecida como SHA-256, de código **2728ca777a10fce94eea05a1b11ba8019b855377edb7f7e85a654bd551eb1184** foi autenticado de acordo com as Legislações e normas vigentes<sup>1</sup> através da rede blockchain Ethereum Classic, sob o identificador único denominado NID **148734** dentro do sistema.

A autenticação eletrônica do documento intitulado **"INSCRIÇÃO MUNICIPAL"**, cujo assunto é descrito como **"INSCRIÇÃO MUNICIPAL"**, faz prova de que em **13/07/2023 16:56:54**, o responsável **Estrela Empreendimentos Ltda (28.588.813/0001-63)** tinha posse do arquivo com as mesmas características que foram reproduzidas na prova de autenticidade, sendo de Estrela Empreendimentos Ltda a responsabilidade, única e exclusiva, pela idoneidade do documento apresentado a DAUTIN Blockchain Co.

Este CERTIFICADO foi emitido em **13/07/2023 17:10:29** através do sistema de autenticação eletrônica da empresa DAUTIN Blockchain Co. de acordo com o Art. 10, § 2º da MP 2200-2/2001, Art. 107 do Código Civil e Art. 411, em seus §§ 2º e 3º do Código de Processo Civil, estando dessa maneira de acordo para o cumprimento do Decreto 10278/2020.

Para mais informações sobre a operação acesse o site <https://www.dautin.com> e informe o código da transação blockchain **0x35e05dcf2cf9da629926cde6255ba2b0e959a2c21a16e9d1a5a12aecdf7d53b6**. Também é possível acessar a consulta através da rede blockchain em <https://blockscout.com/etc/mainnet/>

<sup>1</sup> Legislação Vigente: Medida Provisória nº 2200-2/2001, Código Civil e Código de Processo Civil.

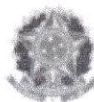

Presidência da República Casa Civil  
Subchefia para Assuntos Jurídicos  
MEDIDA PROVISÓRIA 2.200-2  
DE 24 DE AGOSTO DE 2001.







**MINISTÉRIO DA FAZENDA**  
**Secretaria da Receita Federal do Brasil**  
**Procuradoria-Geral da Fazenda Nacional**

**CERTIDÃO NEGATIVA DE DÉBITOS RELATIVOS AOS TRIBUTOS FEDERAIS E À DÍVIDA  
ATIVA DA UNIÃO**

**Nome: FLAVIO OLIVEIRA SILVA**  
**CPF: 877.102.853-68**

Ressalvado o direito de a Fazenda Nacional cobrar e inscrever quaisquer dívidas de responsabilidade do sujeito passivo acima identificado que vierem a ser apuradas, é certificado que não constam pendências em seu nome, relativas a créditos tributários administrados pela Secretaria da Receita Federal do Brasil (RFB) e a inscrições em Dívida Ativa da União (DAU) junto à Procuradoria-Geral da Fazenda Nacional (PGFN).

Esta certidão se refere à situação do sujeito passivo no âmbito da RFB e da PGFN e abrange inclusive as contribuições sociais previstas nas alíneas 'a' a 'd' do parágrafo único do art. 11 da Lei nº 8.212, de 24 de julho de 1991.

A aceitação desta certidão está condicionada à verificação de sua autenticidade na Internet, nos endereços <<http://rfb.gov.br>> ou <<http://www.pgfn.gov.br>>.

Certidão emitida gratuitamente com base na Portaria Conjunta RFB/PGFN nº 1.751, de 2/10/2014.

Emitida às 17:01:08 do dia 21/07/2023 <hora e data de Brasília>.

Válida até 17/01/2024.

Código de controle da certidão: **7377.4AE9.F883.6F18**

Qualquer rasura ou emenda invalidará este documento.



**MINISTÉRIO DA FAZENDA**  
**Secretaria da Receita Federal do Brasil**  
**Procuradoria-Geral da Fazenda Nacional**

**CERTIDÃO POSITIVA COM EFEITOS DE NEGATIVA DE DÉBITOS RELATIVOS AOS TRIBUTOS  
FEDERAIS E À DÍVIDA ATIVA DA UNIÃO**

**Nome: ESTRELA EMPEENDIMENTOS LTDA**  
**CNPJ: 28.588.813/0001-63**

Ressalvado o direito de a Fazenda Nacional cobrar e inscrever quaisquer dívidas de responsabilidade do sujeito passivo acima identificado que vierem a ser apuradas, é certificado que:

1. constam débitos administrados pela Secretaria da Receita Federal do Brasil (RFB) com exigibilidade suspensa nos termos do art. 151 da Lei nº 5.172, de 25 de outubro de 1966 - Código Tributário Nacional (CTN), ou objeto de decisão judicial que determina sua desconsideração para fins de certificação da regularidade fiscal, ou ainda não vencidos; e
2. não constam inscrições em Dívida Ativa da União (DAU) na Procuradoria-Geral da Fazenda Nacional (PGFN).

Conforme disposto nos arts. 205 e 206 do CTN, este documento tem os mesmos efeitos da certidão negativa.

Esta certidão é válida para o estabelecimento matriz e suas filiais e, no caso de ente federativo, para todos os órgãos e fundos públicos da administração direta a ele vinculados. Refere-se à situação do sujeito passivo no âmbito da RFB e da PGFN e abrange inclusive as contribuições sociais previstas nas alíneas 'a' a 'd' do parágrafo único do art. 11 da Lei nº 8.212, de 24 de julho de 1991.

A aceitação desta certidão está condicionada à verificação de sua autenticidade na Internet, nos endereços <<http://rfb.gov.br>> ou <<http://www.pgfn.gov.br>>.

Certidão emitida gratuitamente com base na Portaria Conjunta RFB/PGFN nº 1.751, de 2/10/2014.  
Emitida às 16:35:17 do dia 26/07/2023 <hora e data de Brasília>.  
Válida até 22/01/2024.

Código de controle da certidão: **36E9.DDCB.115B.485A**

Qualquer rasura ou emenda invalidará este documento.





**GOVERNO DO ESTADO DO MARANHÃO  
SECRETARIA DE ESTADO DA FAZENDA**

**CERTIDÃO NEGATIVA DE DÍVIDA ATIVA**

**Nº Certidão:** 044577/23

**Data da**

21/06/2023 16:32:25

**Inscrição Estadual:** 128096314

**CPF/CNPJ:** 28588813000163

**Razão Social:** ESTRELA EMPEENDIMENTOS LTDA

**Endereço:** RUA SANTA ANGELA, 3 CEP: 65680000 - MUTIRAO

**Telefone:** (99)84842997

**Município:** PASSAGEM FRANCA

**UF:** MA

Certificamos que, após a realização das consultas procedidas no sistema desta Secretaria e na forma do disposto do artigo 156, da lei nº 2.231, de 29/12/1962, substanciado pelos artigos 240 a 242 da lei nº 7.799, de 19/12/2002, bem como prescreve o artigo 205 da lei nº 5.172, de 25 de outubro de 1966 (Código Tributário Nacional) não constam débitos inscritos na Dívida Ativa, em nome do sujeito passivo acima identificado.

**Validade da Certidão:** 120 (cento e vinte) dias: 19/10/2023.

A autenticidade desta certidão deverá ser confirmada no endereço:

<http://portal.sefaz.ma.gov.br/>, clicando no item "Certidões" e em seguida em "Validação de Certidão Negativa de Dívida Ativa".

**CERTIDÃO EMITIDA GRATUITAMENTE.**

**Data Impressão:** 16/07/2023 16:53:19



**GOVERNO DO ESTADO DO MARANHÃO  
SECRETARIA DE ESTADO DA FAZENDA**

**CERTIDÃO NEGATIVA DE DÉBITO**

**Nº Certidão:** 149328/23

**Data da**

21/06/2023 16:31:07

**Inscrição Estadual:** 128096314

**CPF/CNPJ:** 28588813000163

**Razão Social:** ESTRELA EMPEENDIMENTOS LTDA

**Endereço:** RUA SANTA ANGELA, 3 CEP: 65680000 - MUTIRAO

**Telefone:** (99)84842997

**Município:** PASSAGEM FRANCA

**UF:** MA

Certificamos que, após a realização das consultas procedidas no sistema desta Secretaria, substanciado pelos artigos 240 a 242, da lei nº 7.799, de 19/12/2002 e disposto no artigo 205 da lei nº 5.172, de 25 de outubro de 1966 (Código Tributário Nacional), não constam débitos relativos aos tributos estaduais, administrados por esta Secretaria, em nome do sujeito passivo acima identificado. Ressalvado, todavia, à Fazenda Pública Estadual o direito da cobrança de dívidas que venham a ser apuradas e não alcançadas pela decadência.

**Validade da Certidão:** 120 (cento e vinte) dias: 19/10/2023.

A autenticidade desta certidão deverá ser confirmada no endereço:

<http://portal.sefaz.ma.gov.br/>, clicando no item "Certidões" e em seguida em "Validação de Certidão Negativa e Débito".

**CERTIDÃO EMITIDA GRATUITAMENTE.**

**Data Impressão:** 16/07/2023 16:54:45



ESTADO DO MARANHÃO  
PREFEITURA MUNICIPAL DE PASSAGEM FRANCA  
CNPJ. 10.438.570/0001-11

**CERTIDÃO NEGATIVA DE DÉBITOS**

**VALIDADE: 12/10/2023**

Certificamos a quem interessar que **ESTRELA EMPREENDIMENTOS LTDA**  
Inscrito no CNPJ nº **28 588 813 0001 63**, situado na rua santa Ângela,3, bairro mutirão  
Passagem Franca – MA, **NADA DEVE** a Secretaria Municipal de Finanças, **ressalvados**  
**débitos em apuração por este setor** de acordo consta em nossos registros, até a  
presente data, eu **Antônio Reinaldo Fernandes Pessoa**, Tesoureiro, Fiscalização,  
Arrecadação e Tributos, fiz busca, constatei e certifico.

Passagem Franca – MA, 12 de julho de 2023

  
Antônio Reinaldo Fernandes Pessoa



hc



ESTADO DO MARANHÃO  
PREFEITURA MUNICIPAL DE PASSAGEM FRANCA  
CNPJ. 10.438.570/0001-11

**CERTIDÃO NEGATIVA DE DÍVIDA ATIVA**

**VALIDADE: 12/10/2023**

Certificamos a quem interessar que **ESTRELA EMPREENDIMENTOS LTDA** Inscrito no CNPJ nº **28 588 813 0001 63**, situado na rua santa Ângela,3, bairro mutirão Passagem Franca – MA, **NADA DEVE** a Secretaria Municipal de Finanças, **ressalvados débitos em apuração por este setor** de acordo consta em nossos registros, até a presente data, eu **Antônio Reinaldo Fernandes Pessoa**, Tesoureiro, Fiscalização, Arrecadação e Tributos, fiz busca, constatei e certifico.

Passagem Franca – MA, 12 de julho de 2023

  
Antônio Reinaldo Fernandes Pessoa















v3.0 - DAUTIN Blockchain Documentos Digitais e Serviços Ltda EPP certifica em 13/07/2023 20:01:55 que o documento de hash (SHA-256) dcd9ef78e9a79e1f6c36a785c721ef5afa86746a5ed2d6401522fa512949446d foi validado em 13/07/2023 16:56:33 através da transação blockchain 0x445212f0a9536531e586f5e07a1f607a32e5a29b04c88b5f55cfa89e21d8d4cf e pode ser verificado em <https://www.dautin.com/FileCheck> (NID: 148733)







Rua XV de Novembro, 64 - Sala 21  
Edifício Pedro Francisco Vargas  
Centro, Itajaí - Santa Catarina  
(47) 3514-7599 | (47) 99748-2223  
www.dautin.com | dautin@dautin.com



## CERTIFICADO DE PROVA DE AUTENTICIDADE ELETRÔNICA

A DAUTIN BLOCKCHAIN DOCUMENTOS DIGITAIS E SERVIÇOS LTDA, especificada neste ato apenas como **Dautin Blockchain Co.** CERTIFICA para os devidos fins de direito que, o arquivo digital especificado com o tipo documental **Autenticação** e representado pela função hash criptográfica conhecida como SHA-256, de código **dcd9ef78e9a79e1f6c36a785c721ef5afa86746a5ed2d6401522fa512949446d** foi autenticado de acordo com as Legislações e normas vigentes<sup>1</sup> através da rede blockchain Ethereum Classic, sob o identificador único denominado NID **148733** dentro do sistema.

A autenticação eletrônica do documento intitulado "**CERTIDÕES MUNICIPAIS**", cujo assunto é descrito como "**CERTIDÕES MUNICIPAIS**", faz prova de que em **13/07/2023 16:56:03**, o responsável **Estrela Empreendimentos Ltda (28.588.813/0001-63)** tinha posse do arquivo com as mesmas características que foram reproduzidas na prova de autenticidade, sendo de Estrela Empreendimentos Ltda a responsabilidade, única e exclusiva, pela idoneidade do documento apresentado a DAUTIN Blockchain Co.

Este CERTIFICADO foi emitido em **13/07/2023 17:10:27** através do sistema de autenticação eletrônica da empresa DAUTIN Blockchain Co. de acordo com o Art. 10, § 2º da MP 2200-2/2001, Art. 107 do Código Civil e Art. 411, em seus §§ 2º e 3º do Código de Processo Civil, estando dessa maneira de acordo para o cumprimento do Decreto 10278/2020.

Para mais informações sobre a operação acesse o site <https://www.dautin.com> e informe o código da transação blockchain **0x445212f0a9536531e586f5e07a1f607a32e5a29b04c88b5f55cfa89e21d8d4cf**. Também é possível acessar a consulta através da rede blockchain em <https://blockscout.com/etc/mainnet/>

<sup>1</sup> Legislação Vigente: Medida Provisória nº 2200-2/2001, Código Civil e Código de Processo Civil.

**DAUTIN**  
BLOCKCHAIN

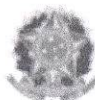

Presidência da República Casa Civil  
Subchefia para Assuntos Jurídicos  
MEDIDA PROVISÓRIA 2.200-2  
DE 24 DE AGOSTO DE 2001.



*[Handwritten signature]*

*[Handwritten signature]*

*[Handwritten signature]*

*[Handwritten signature]*



ESTADO DO MARANHÃO  
PREFEITURA MUNICIPAL DE PASSAGEM FRANCA  
SECRETARIA MUNICIPAL DA FAZENDA  
DEPARTAMENTO DE RECEITA

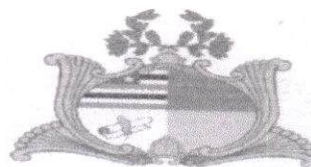

## ALVARÁ DE LICENÇA LOCALIZAÇÃO E FUNCIONAMENTO EXERCÍCIO 2023.

Nome Empresarial: ESTRELA EMPENDIMENTOS LTDA

Nome Fantasia: CONSTRUTORA ESTRELA ME

CNPJ/CPF: 28.588.813/0001-63

Código e descrição da atividade econômica principal:

41.20-4-00 - Construção de edifícios

Código e descrição da atividade secundária:

- 38.11-4-00 - Coleta de resíduos não-perigosos
- 42.11-1-01 - Construção de rodovias e ferrovias
- 42.12-0-00 - Construção de obras de arte especiais
- 42.13-8-00 - Obras de urbanização - ruas, praças e calçadas
- 42.92-8-01 - Montagem de estruturas metálicas
- 42.99-5-01 - Construção de instalações esportivas e recreativas
- 43.13-4-00 - Obras de terraplenagem
- 43.22-3-02 - Instalação e manutenção de sistemas centrais de ar condicionado, de ventilação e refrigeração
- 43.29-1-04 - Montagem e instalação de sistemas e equipamentos de iluminação e sinalização em vias públicas, portos e aeroportos
- 43.30-4-04 - Serviços de pintura de edifícios em geral
- 43.99-1-05 - Perfuração e construção de poços de água
- 47.11-3-02 - Comércio varejista de mercadorias em geral, com predominância de produtos alimentícios - supermercados
- 47.44-0-01 - Comércio varejista de ferragens e ferramentas
- 47.44-0-03 - Comércio varejista de materiais hidráulicos
- 47.44-0-99 - Comércio varejista de materiais de construção em geral
- 77.11-0-00 - Locação de automóveis sem condutor
- 77.31-4-00 - Aluguel de máquinas e equipamentos agrícolas sem operador
- 77.32-2-01 - Aluguel de máquinas e equipamentos para construção sem operador, exceto andaimes
- 77.32-2-02 - Aluguel de andaimes
- 77.39-0-03 - Aluguel de palcos, coberturas e outras estruturas de uso temporário, exceto andaimes

Código e descrição da natureza jurídica:

206-2 - Sociedade Empresária Limitada

Endereço: R SANTA ANGELA,3, BAIRRO MUTIRÃO

Município: Passagem Franca UF: ma CEP: 65.680-000

Inscrição Municipal: 0632

Local e data: Município de Passagem Franca, 11 de Julho de 2023

Vencimento: 31 de Dezembro de 2023

  
Antônio Reinaldo F. Pessoa

O presente ALVARÁ deverá ser afixado em local bem visível a fiscalização do departamento de Administração Financeira Municipal.

Praça Presidente Médici, 503 – Centro – CEP: 65.680-000 – Passagem Franca – MA.  
Fone/Fax: (99) 3558-1212



v3.0 - DAUTIN Blockchain Documentos Digitais e Serviços Ltda EPP certifica em 13/07/2023 17:42:20 que o documento de hash (SHA-256) f8c5e069ccf138693845d7b692b17e2ba0e0b75b46cabe2fd86a81d7207bc1c foi validado em 13/07/2023 16:55:10 através da transação blockchain 0x877b97048f72df730378420483e4a83d2941910c6bc0eca32c425e4f84357529 e pode ser verificado em <https://www.dautin.com/FileCheck> (NID: 148732)



27



Rua XV de Novembro, 64 - Sala 21  
Edifício Pedro Francisco Vargas  
Centro, Itajaí - Santa Catarina  
(47) 3514-7599 | (47) 99748-2223  
www.dautin.com | dautin@dautin.com



## CERTIFICADO DE PROVA DE AUTENTICIDADE ELETRÔNICA

A DAUTIN BLOCKCHAIN DOCUMENTOS DIGITAIS E SERVIÇOS LTDA, especificada neste ato apenas como **Dautin Blockchain Co.** CERTIFICA para os devidos fins de direito que, o arquivo digital especificado com o tipo documental **Autenticação** e representado pela função hash criptográfica conhecida como SHA-256, de código **f8c5e069ccf138693845d7b6926e17e2ba0e0b75b46cabe2fd86a81d7207bc1c** foi autenticado de acordo com as Legislações e normas vigentes<sup>1</sup> através da rede blockchain Ethereum Classic, sob o identificador único denominado NID **148732** dentro do sistema.

A autenticação eletrônica do documento intitulado **"ALVARA"**, cujo assunto é descrito como **"ALVARA"**, faz prova de que em **13/07/2023 16:55:05**, o responsável **Estrela Empreendimentos Ltda (28.588.813/0001-63)** tinha posse do arquivo com as mesmas características que foram reproduzidas na prova de autenticidade, sendo de Estrela Empreendimentos Ltda a responsabilidade, única e exclusiva, pela idoneidade do documento apresentado a DAUTIN Blockchain Co.

Este CERTIFICADO foi emitido em **13/07/2023 17:10:24** através do sistema de autenticação eletrônica da empresa DAUTIN Blockchain Co. de acordo com o Art. 10, § 2º da MP 2200-2/2001, Art. 107 do Código Civil e Art. 411, em seus §§ 2º e 3º do Código de Processo Civil, estando dessa maneira de acordo para o cumprimento do Decreto 10278/2020.

Para mais informações sobre a operação acesse o site <https://www.dautin.com> e informe o código da transação blockchain **0x877b97048f72df730378420483e4a83d2941910c6bc0eca32c425e4f84357529**. Também é possível acessar a consulta através da rede blockchain em <https://blockscout.com/etc/mainnet/>

<sup>1</sup> Legislação Vigente: Medida Provisória nº 2200-2/2001, Código Civil e Código de Processo Civil.

**DAUTIN**  
BLOCKCHAIN



Presidência da República Casa Civil  
Subchefia para Assuntos Jurídicos  
MEDIDA PROVISÓRIA 2.200-2  
DE 24 DE AGOSTO DE 2001.



*[Handwritten signature]*

*[Handwritten signature]*

*[Handwritten signature]*

*[Handwritten signature]*

*[Handwritten signature]*

*[Handwritten signature]*

[Voltar](#)[Imprimir](#)**Certificado de Regularidade  
do FGTS - CRF**

**Inscrição:** 28.588.813/0001-63  
**Razão Social:** ESTRELA EMPREENDIMENTOS LTDA  
**Endereço:** R SANTA ANGELA / MUTIRAO / PASSAGEM FRANCA / MA / 65680-000

A Caixa Econômica Federal, no uso da atribuição que lhe confere o Art. 7, da Lei 8.036, de 11 de maio de 1990, certifica que, nesta data, a empresa acima identificada encontra-se em situação regular perante o Fundo de Garantia do Tempo de Serviço - FGTS.

O presente Certificado não servirá de prova contra cobrança de quaisquer débitos referentes a contribuições e/ou encargos devidos, decorrentes das obrigações com o FGTS.

**Validade:** 16/07/2023 a 14/08/2023

**Certificação Número:** 2023071604071267684314

Informação obtida em 17/07/2023 14:33:52

A utilização deste Certificado para os fins previstos em Lei esta condicionada a verificação de autenticidade no site da Caixa:  
**[www.caixa.gov.br](http://www.caixa.gov.br)**





PODER JUDICIÁRIO  
JUSTIÇA DO TRABALHO

## CERTIDÃO NEGATIVA DE DÉBITOS TRABALHISTAS

Nome: ESTRELA EMPEENDIMENTOS LTDA (MATRIZ E FILIAIS)

CNPJ: 28.588.813/0001-63

Certidão nº: 34707196/2023

Expedição: 13/07/2023, às 17:05:00

Validade: 09/01/2024 - 180 (cento e oitenta) dias, contados da data de sua expedição.

Certifica-se que **ESTRELA EMPEENDIMENTOS LTDA (MATRIZ E FILIAIS)**, inscrito(a) no CNPJ sob o nº **28.588.813/0001-63**, **NÃO CONSTA** como inadimplente no Banco Nacional de Devedores Trabalhistas.

Certidão emitida com base nos arts. 642-A e 883-A da Consolidação das Leis do Trabalho, acrescentados pelas Leis ns.º 12.440/2011 e 13.467/2017, e no Ato 01/2022 da CGJT, de 21 de janeiro de 2022. Os dados constantes desta Certidão são de responsabilidade dos Tribunais do Trabalho.

No caso de pessoa jurídica, a Certidão atesta a empresa em relação a todos os seus estabelecimentos, agências ou filiais.

A aceitação desta certidão condiciona-se à verificação de sua autenticidade no portal do Tribunal Superior do Trabalho na Internet (<http://www.tst.jus.br>).

Certidão emitida gratuitamente.

### INFORMAÇÃO IMPORTANTE

Do Banco Nacional de Devedores Trabalhistas constam os dados necessários à identificação das pessoas naturais e jurídicas inadimplentes perante a Justiça do Trabalho quanto às obrigações estabelecidas em sentença condenatória transitada em julgado ou em acordos judiciais trabalhistas, inclusive no concernente aos recolhimentos previdenciários, a honorários, a custas, a emolumentos ou a recolhimentos determinados em lei; ou decorrentes de execução de acordos firmados perante o Ministério Público do Trabalho, Comissão de Conciliação Prévia ou demais títulos que, por disposição legal, contiver força executiva.

## CERTIDÃO ESPECÍFICA

## Sistema Nacional de Registro de Empresas Mercantis - SINREM

Certificamos que as informações abaixo constam dos documentos arquivados  
nesta Junta Comercial e são vigentes na data da sua expedição.

Certificamos que ESTRELA EMPEENDIMENTOS LTDA encontra-se registrada nesta Junta Comercial, como segue:		Protocolo: MAC2302836199	
NIRE 21201390679 CNPJ 28.588.813/0001-63		Situação ATIVA Status SEM STATUS	
Endereço Completo SANTA ANGELA, Nº 3, xxxxx, MUTIRAO - Passagem Franca/MA - CEP 65680-000			
Arquivamentos Posteriores			
Ato	Número	Data	Descrição
223	20230926983	14/07/2023	BALANCO
002	20230815227	03/07/2023	ALTERACAO DE DADOS (EXCETO NOME EMPRESARIAL)
002	21201390679	19/06/2023	ALTERACAO DE DADOS E DE NOME EMPRESARIAL
002	21201390679	19/06/2023	TRANSFORMACAO
080	21102177446	06/09/2017	ENQUADRAMENTO DE MICROEMPRESA
080	21102177446	06/09/2017	INSCRIÇÃO

Esta certidão foi emitida automaticamente em 22/07/2023, às 13:19:43 (horário de Brasília).  
Se impressa, verificar sua autenticidade no <https://www.empresafacil.ma.gov.br>, com o código XR5UNF19.

MAC2302836199

CARLOS ANDRÉ DE MORAES PEREIRA  
Secretário(a) Geral



## CERTIDÃO SIMPLIFICADA

## Sistema Nacional de Registro de Empresas Mercantis - SINREM

Certificamos que as informações abaixo constam dos documentos arquivados  
nesta Junta Comercial e são vigentes na data da sua expedição.

Nome Empresarial: ESTRELA EMPEENDIMENTOS LTDA			Protocolo: MAC2302836113		
NIRE : 21201390679 Natureza Jurídica: Sociedade Empresária Limitada					
NIRE (Sede) 21201390679	CNPJ 28.588.813/0001-63	Data de Ato Constitutivo 06/09/2017	Início de Atividade 06/09/2017		
Endereço Completo Rua SANTA ANGELA, Nº 3, MUTIRAO - Passagem Franca/MA - CEP 65680-000					
Objeto Social CONSTRUCAO DE EDIFICIOS COLETA DE RESIDUOS NAO-PERIGOSOS CONSTRUCAO DE RODOVIAS E FERROVIAS OBRAS DE URBANIZACAO - RUAS, PRACAS E ALCADAS CONSTRUCAO DE INSTALACOES ESPORTIVAS E RECREATIVAS MONTAGEM DE ESTRUTURAS METALICAS OBRAS DE TERRAPLENAGEM INSTALACAO E ANUTENCAO DE SISTEMAS CENTRAIS DE AR CONDICIONADO, DE VENTILACAO E REFRIGERACAO MONTAGEM E INSTALACAO DE SISTEMAS E EQUIPAMENTOS DE ILUMINACAO E SINALIZACAO EM VIAS PUBLICAS, PORTOS E AEROPORTOS SERVICOS DE PINTURA DE EDIFICIOS EM GERAL PERFURACAO E CONSTRUCAO DE POCOS DE AGUA COMERCIO VAREJISTA DE MERCADORIAS EM GERAL, COM PREDOMINANCIA DE PRODUTOS ALIMENTICIOS - SUPERMERCADOS COMERCIO VAREJISTA DE FERRAGENS E FERRAMENTAS COMERCIO VAREJISTA DE MATERIAIS HIDRAULICOS COMERCIO VAREJISTA DE MATERIAIS DE CONSTRUCAO EM GERAL LOCACAO DE AUTOMOVEIS SEM CONDUTOR ALUGUEL DE MAQUINAS E EQUIPAMENTOS AGRICOLAS SEM OPERADOR ALUGUEL DE MAQUINAS E EQUIPAMENTOS PARA CONSTRUCAO SEM OPERADOR, EXCETO ANDAIMES ALUGUEL DE ANDAIMES ALUGUEL DE PALCOS, COBERTURAS E OUTRAS ESTRUTURAS DE USO TEMPORARIO, EXCETO ANDAIMES CONSTRUCAO DE OBRAS-DE-ARTE ESPECIAIS					
Capital Social R\$ 200.000,00 (duzentos mil reais) Capital Integralizado R\$ 200.000,00 (duzentos mil reais)		Porte ME (Microempresa)	Prazo de Duração Indeterminado		
Dados do Sócio					
Nome FLAVIO OLIVEIRA SILVA	CPF/CNPJ 877.102.853-68	Participação no capital R\$ 100.000,00	Espécie de sócio Sócio	Administrador S	Término do mandato Indeterminado
Nome AMARA SILVA	CPF/CNPJ 072.469.661-02	Participação no capital R\$ 100.000,00	Espécie de sócio Sócio	Administrador N	Término do mandato Indeterminado
Dados do Administrador					
Nome FLAVIO OLIVEIRA SILVA	CPF 877.102.853-68	Término do mandato Indeterminado			
Último Arquivamento					
Data 14/07/2023	Número 20230926983	Ato/eventos 223 / 223 - BALANCO	Situação ATIVA Status SEM STATUS		

Esta certidão foi emitida automaticamente em 22/07/2023, às 13:19:25 (horário de Brasília).  
Se impressa, verificar sua autenticidade no <https://www.empresafacil.ma.gov.br>, com o código QIG2NRGL.

MAC2302836113

CARLOS ANDRÉ DE MORAES PEREIRA  
Secretário(a) Geral



**CERTIDÃO DE REGISTRO E QUITAÇÃO**  
**PESSOA JURIDICA**  
 Lei Federal Nº 5194 de 24 de Dezembro de 1966

**CREA-MA**

**Nº 890649/2023**

**Emissão: 13/07/2023**

**Validade: 09/01/2024**

**Chave: AYcbB**

**Conselho Regional de Engenharia e Agronomia do Estado do Maranhão**

CERTIFICAMOS que a Empresa mencionada encontra-se registrada neste Conselho, nos Termos da Lei 5.194/66, conforme os dados impressos nesta certidão. CERTIFICAMOS, ainda, que até a presente data, a referida pessoa jurídica e seu(s) responsável(is) técnico(s) estão quitos com suas anuidades e demais obrigações junto ao Conselho Regional de Engenharia e Agronomia do Maranhão - CREA-MA, estando habilitada a exercer suas atividades, circunscrita à(s) atribuição(ões) de seu(s) responsável(veis) técnico(s).

**Interessado(a)**

Empresa: ESTRELA EMPEENDIMENTOS LTDA

CNPJ: 28.588.813/0001-63

Registro: 0005489199

Categoria: Matriz

Capital Social: R\$ 200.000,00

Data do Capital: 21/06/2023

Faixa: 2

Objetivo Social: 4120-4/00 - CONSTRUÇÃO DE EDIFÍCIOS

4213-8/00 - OBRAS DE URBANIZAÇÃO - RUAS, PRAÇAS E CALÇADAS

3811-4/00 - COLETA DE RESÍDUOS NÃO-PERIGOSOS

4211-1/01 - CONSTRUÇÃO DE RODOVIAS E FERROVIAS

4212-0/00 - CONSTRUÇÃO DE OBRAS-DE-ARTE ESPECIAIS

4292-8/01 - MONTAGEM DE ESTRUTURAS METÁLICAS

4299-5/01 - CONSTRUÇÃO DE INSTALAÇÕES ESPORTIVAS E RECREATIVAS

4313-4/00 - OBRAS DE TERRAPLENAGEM

4322-3/02 - INSTALAÇÃO E MANUTENÇÃO DE SISTEMAS CENTRAIS DE AR CONDICIONADO, DE VENTILAÇÃO E REFRIGERAÇÃO

4329-1/04 - MONTAGEM E INSTALAÇÃO DE SISTEMAS E EQUIPAMENTOS DE ILUMINAÇÃO E SINALIZAÇÃO EM VIAS PÚBLICAS, PORTOS E

AEROPORTOS

4330-4/04 - SERVIÇOS DE PINTURA DE EDIFÍCIOS EM GERAL

4399-1/05 - PERFURAÇÃO E CONSTRUÇÃO DE POÇOS DE ÁGUA

4711-3/02 - COMÉRCIO VAREJISTA DE MERCADORIAS EM GERAL, COM PREDOMINÂNCIA DE PRODUTOS ALIMENTÍCIOS -

SUPERMERCADOS

4744-0/01 - COMÉRCIO VAREJISTA DE FERRAGENS E FERRAMENTAS

4744-0/03 - COMÉRCIO VAREJISTA DE MATERIAIS HIDRÁULICOS

4744-0/99 - COMÉRCIO VAREJISTA DE MATERIAIS DE CONSTRUÇÃO EM GERAL

7711-0/00 - LOCAÇÃO DE AUTOMÓVEIS SEM CONDUTOR

7731-4/00 - ALUGUEL DE MÁQUINAS E EQUIPAMENTOS AGRÍCOLAS SEM OPERADOR

7732-2/01 - ALUGUEL DE MÁQUINAS E EQUIPAMENTOS PARA CONSTRUÇÃO SEM OPERADOR, EXCETO ANDAIMES

7732-2/02 - ALUGUEL DE ANDAIMES

7739-0/03 - ALUGUEL DE PALCOS, COBERTURAS E OUTRAS ESTRUTURAS DE USO TEMPORÁRIO, EXCETO ANDAIMES

Restrições Relativas ao Objetivo Social: EMPRESA HABILITADA PARA ATUAR SOMENTE NA ÁREA DA ENGENHARIA CIVIL, NO ÂMBITO DAS

ATRIBUIÇÕES DE SEU RESPONSÁVEL TÉCNICO.

Endereço Matriz: RUA SANTA ÂNGELA, 03, MULTIRAO, PASSAGEM FRANCA, MA, 65680000

Tipo de Registro: Registro Definitivo de Empresa

Data Inicial: 13/07/2023

Data Final: Indefinido

Registro Regional: 0000548938DDMA

**Descrição**

CERTIDÃO DE REGISTRO E QUITAÇÃO PESSOA JURIDICA

**Informações / Notas**

- A capacidade técnico-profissional da empresa é comprovada pelo conjunto dos acervos técnicos dos profissionais constantes de seu quadro técnico.
- Esta certidão perderá a validade, caso ocorra qualquer alteração posterior dos elementos cadastrais nela contidos

**Última Anuidade Paga**

Ano: 2023 (1/1)

**Autos de Infração**

Nada consta

**Responsáveis Técnicos**

Profissional: FELLIPE ALVES DE SOUSA

Registro: 1119839084

CPF: 609.\*\*\*-50

Data Início: 13/07/2023

Data Fim: Indefinido

Data Fim de Contrato: Indefinido

A autenticidade desta Certidão pode ser verificada em: <https://crea-ma.sitac.com.br/publico/>, com a chave: AYcbB  
 Impresso em: 13/07/2023 às 19:40:01 por: adapt, ip: 192.168.100.1







**CERTIDÃO DE REGISTRO E QUITAÇÃO**  
**PESSOA JURIDICA**  
Lei Federal Nº 5194 de 24 de Dezembro de 1966

**CREA-MA**

**Nº 890649/2023**

**Emissão: 13/07/2023**

**Validade: 09/01/2024**

**Chave: AYcbB**

**Conselho Regional de Engenharia e Agronomia do Estado do Maranhão**

Títulos do Profissional:

ENGENHEIRO CIVIL

Atribuição: ARTIGO 7º DA RESOLUÇÃO 218/1973 do CONFEA

Tipo de Responsabilidade: RESPONSÁVEL TÉCNICO

**Sócios**

Sócio: FLAVIO OLIVEIRA SILVA

CPF: 877.\*\*\*.\*\*\*-68

Função: SOCIO/ADMINISTRADOR

Sócio: SAMARA SILVA CAVALCANTE

CPF: 072.\*\*\*.\*\*\*-02

Função: SOCIA





**CERTIDÃO DE REGISTRO E QUITAÇÃO**  
**PESSOA FÍSICA**  
Lei Federal Nº 5194 de 24 de Dezembro de 1966

**CREA-MA****Nº 890660/2023****Emissão: 14/07/2023****Validade: 31/03/2024****Chave: BABDw****Conselho Regional de Engenharia e Agronomia do Estado do Maranhão**

CERTIFICAMOS que o profissional mencionado encontra-se registrado neste Conselho, nos termos da Lei 5.194/66, de 24/12/1966, conforme os dados acima. CERTIFICAMOS, ainda, face o estabelecimento nos artigos 68 e 69 da referida Lei, que o interessado não se encontra em débito com o CREA-MA.

**Interessado(a)**

Profissional: FELLIPE ALVES DE SOUSA

Registro: 1119839084

CPF: 609.\*\*\*-\*\*-50

Tipo de Registro: Registro Definitivo de Profissional (DIPLOMADO NO PAÍS)

Data de registro: 02/02/2021

**Título(s)****GRADUAÇÃO**

ENGENHEIRO CIVIL

Atribuição: ARTIGO 7º DA RESOLUÇÃO 218/1973 do CONFEA

Restrições: Sem Identificação

Instituição de Ensino: FACULDADE PITAGORAS DE IMPERATRIZ

Data de Formação: 14/06/2021

**Descrição**

CERTIDÃO DE REGISTRO E QUITAÇÃO PESSOA FÍSICA

**Informações / Notas**

- A falsificação deste documento constitui-se em crime previsto no Código Penal Brasileiro, sujeitando o(a) autor(a) à respectiva ação penal.
- CERTIFICAMOS que caso ocorra(m) alteração(ões) no(s) elemento(s) contido(s) neste documento, esta Certidão perderá a sua validade para todos os efeitos.
- Esta certidão perderá a validade, caso ocorra qualquer alteração posterior dos elementos cadastrais nela contidos.
- Válido em todo território nacional.

**Última Anuidade Paga**

Ano: 2023 (6/6)

**Autos de Infração**

Nada consta

**Responsabilidades Técnicas**

Empresa: ESTRELA EMPEENDIMENTOS LTDA

Registro: 0005489199

CNPJ: 28.588.813/0001-63

Data Início: 13/07/2023

Data Fim: Indefinido

Data Fim de Contrato: Indefinido

Tipo de Responsabilidade: RESPONSÁVEL TÉCNICO

Empresa: ALICERCE CONSTRUÇÃO E PRESTAÇÃO DE SERVIÇOS LTDA - EPP

Registro: 0000012937

CNPJ: 16.369.253/0001-77

Data Início: 01/03/2023

Data Fim: Indefinido

Data Fim de Contrato: Indefinido

Tipo de Responsabilidade: RESPONSÁVEL TÉCNICO







Certidão de Acervo Técnico - CAT  
Lei Federal Nº 5194 de 24 de Dezembro de 1996  
Resolução Nº 1025 de 30 de Outubro de 2009

**CREA-MA**

CAT COM REGISTRO DE ATESTADO

**875307/2022**

Atividade em andamento

**Conselho Regional de Engenharia e Agronomia do Estado do Maranhão**

CERTIFICAMOS, em cumprimento ao disposto na Resolução nº 1.025, de 30 de outubro de 2009, do Confea, que consta dos assentamentos deste Conselho Regional de Engenharia e Agronomia do Estado do Maranhão - Crea-MA, o Acervo Técnico do profissional **FELLIPE ALVES DE SOUSA** referente à(s) Anotação(ões) de Responsabilidade Técnica - ART abaixo discriminada(s):

Profissional: **FELLIPE ALVES DE SOUSA**  
Registro: **1119839084MA** RNP: **1119839084**  
Título profissional: **ENGENHEIRO CIVIL**

Número da ART: **MA20220521737** Tipo de ART: **OBRA / SERVIÇO** Registrada em: **22/04/2022**  
Forma de registro: **INICIAL** Participação técnica: **INDIVIDUAL**  
Empresa contratada:

Contratante: **ANTONIA SILVA COSTA** CPF/CNPJ: **333.902.403-06**  
Endereço do contratante: **RUA DA MANGUEIRA** Nº: **1040**  
Complemento: Bairro: **VILA NOVA**  
Cidade: **IMPERATRIZ** UF: **MA** CEP: **65912035**  
Contrato: Celebrado em:  
Valor do contrato: **R\$ 150.000,00** Tipo de contratante: **Pessoa Física**  
Ação institucional: **Agricultura familiar**  
Endereço da obra/serviço: **RUA EUCLIDES DA CUNHA** Nº: **S/N**  
Complemento: **próximo o sinal das 05 bocas** Bairro: **VILA NOVA**  
Cidade: **IMPERATRIZ** UF: **MA** CEP: **65912180**  
Coordenadas Geográficas: **-5.525131, -47.462446**  
Data de início: **01/04/2022** Situação: **atividade em andamento**  
Finalidade: **Comercial**  
Proprietário: **ANTONIA SILVA COSTA** CPF/CNPJ: **333.902.403-06**

Atividade Técnica: **14 - Elaboração CONSTRUÇÃO CIVIL > EDIFICAÇÕES > DE EDIFICAÇÃO > #1.1.1.1 - DE ALVENARIA 80 - Projeto 186,69 metro quadrado; 14 - Elaboração CONSTRUÇÃO CIVIL > INSTALAÇÕES HIDROSSANITÁRIAS > #1.4.1 - DE SISTEMA DE ÁGUA POTÁVEL 80 - Projeto 186,69 metro quadrado; 14 - Elaboração CONSTRUÇÃO CIVIL > INSTALAÇÕES HIDROSSANITÁRIAS > #1.4.2 - DE SISTEMA DE REDES DE ÁGUAS PLUVIAIS 80 - Projeto 186,69 metro quadrado; 14 - Elaboração ESTRUTURAS > ESTRUTURAS DE CONCRETO E ARGAMASSA ARMADA > #2.1.1 - DE ESTRUTURA DE CONCRETO ARMADO 80 - Projeto 186,69 metro quadrado; 14 - Elaboração ESTRUTURAS > ESTRUTURAS DE MATERIAIS MISTOS > #2.5.2 - DE REFORÇO DE ESTRUTURAS MISTAS 80 - Projeto 186,69 metro quadrado; 14 - Elaboração ESTRUTURAS > PRÉ-MOLDADOS E PRÉ-FABRICADOS > #2.8.3 - DE LAJES PRÉ-FABRICADAS 80 - Projeto 186,69 metro quadrado; 14 - Elaboração ESTRUTURAS > FUNDAÇÕES > DE FUNDAÇÕES SUPERFICIAIS > #2.9.1.2 - EM SAPATAS ISOLADAS 80 - Projeto 186,69 metro quadrado; 16 - Execução CONSTRUÇÃO CIVIL > EDIFICAÇÕES > DE EDIFICAÇÃO > #1.1.1.1 - DE ALVENARIA 49 - Execução de obra 186,69 metro quadrado; 16 - Execução CONSTRUÇÃO CIVIL > INSTALAÇÕES HIDROSSANITÁRIAS > #1.4.1 - DE SISTEMA DE ÁGUA POTÁVEL 49 - Execução de obra 186,69 metro quadrado; 16 - Execução CONSTRUÇÃO CIVIL > INSTALAÇÕES HIDROSSANITÁRIAS > #1.4.2 - DE SISTEMA DE REDES DE ÁGUAS PLUVIAIS 49 - Execução de obra 186,69 metro quadrado; 16 - Execução ESTRUTURAS > ESTRUTURAS DE CONCRETO E ARGAMASSA ARMADA > #2.1.1 - DE ESTRUTURA DE CONCRETO ARMADO 49 - Execução de obra 186,69 metro quadrado; 16 - Execução ESTRUTURAS > ESTRUTURAS DE MATERIAIS MISTOS > #2.5.2 - DE REFORÇO DE ESTRUTURAS MISTAS 49 - Execução de obra 186,69 metro quadrado; 16 - Execução ESTRUTURAS > PRÉ-MOLDADOS E PRÉ-FABRICADOS > #2.8.3 - DE LAJES PRÉ-FABRICADAS 49 - Execução de obra 186,69 metro quadrado; 16 - Execução ESTRUTURAS > FUNDAÇÕES > DE FUNDAÇÕES SUPERFICIAIS > #2.9.1.2 - EM SAPATAS ISOLADAS 49 - Execução de obra 186,69 metro quadrado;**

**Observações**

**OBRA COMERCIAL COM 06 SALAS COMERCIAL, COM AREA TOTAL CONSTRUIDA DE 186,89m² NO TERREO 88,74m² e PRIMEIRO PVT 98,15m²**

**Informações Complementares**

**Conselho Regional de Engenharia e Agronomia do Estado do Maranhão**

Avenida dos Holandeses, Quadra 35, Lote 8, Calhau, São Luís/MA

Tel: + 55 (98) 2106-8300 Fax: + 55 (98) 2106-8300 E-mail: faleconosco@creama.org.br



**CREA-MA**  
Conselho Regional de Engenharia e Agronomia do Estado do Maranhão



Impresso em: 23/11/2022, às 13:56.



**Certidão de Acervo Técnico - CAT**  
**Lei Federal Nº 5194 de 24 de Dezembro de 1966**  
**Resolução Nº 1025 de 30 de Outubro de 2009**

**CREA-MA**

**CAT COM REGISTRO DE ATESTADO**

**875307/2022**

Atividade em andamento

**Conselho Regional de Engenharia e Agronomia do Estado do Maranhão**

CERTIFICAMOS, finalmente, que se encontra vinculado à presente Certidão de Acervo Técnico – CAT, o atestado contendo 7 folha(s), expedido pelo contratante da obra/serviço, a quem cabe a responsabilidade pela veracidade e exatidão das informações nele constantes.

**Certidão de Acervo Técnico nº 875307/2022**

**08/11/2022, 09:37**

**wbbYy**

A Certidão de Acervo Técnico (CAT) à qual o atestado está vinculado constituirá prova da capacidade técnico-profissional da pessoa jurídica somente se o responsável técnico indicado estiver ou venha a ser integrado ao seu quadro técnico por meio de declaração entregue no momento da habilitação ou da entrega das propostas.

Certificamos que se encontra vinculado à presente CAT o atestado apresentado em cumprimento à Lei nº 8.666/93, expedido pela pessoa jurídica contratante, a quem cabe a responsabilidade pela veracidade e exatidão das informações nele constantes. É de responsabilidade deste Conselho a verificação da atividade profissional em conformidade com a Lei nº 5.194/66 e Resoluções do Conselho Federal de Engenharia e Agronomia - CONFEA.

Esta certidão perderá a validade, caso ocorra qualquer alteração posterior dos elementos cadastrais nela contidos.

A autenticidade desta Certidão pode ser verificada em: <https://crea-ma.sitac.com.br/publico/>, com a chave: wbbYy

**Conselho Regional de Engenharia e Agronomia do Estado do Maranhão**

Avenida dos Holandeses, Quadra 35, Lote 8, Calhau, São Luís/MA

Tel: + 55 (98) 2106-8300 Fax: + 55 (98) 2106-8300 E-mail: faleconosco@creama.org.br



**CREA-MA**

Conselho Regional de Engenharia e Agronomia do Estado do Maranhão



Impresso em: 23/11/2022, às 13:56.



# DECLARAÇÃO DE OBRA EXISTENTE PARA EMISSÃO DO ACERVO TÉCNICO NO CREA/MA

1. SOLICITANTE: Conselho Regional de Engenharia e Agronomia – CREA/MA

2. PROPRIETÁRIO:

- ANTONIA SILVA COSTA
- CPF: 333.902.403-06

3. RESPONSÁVEL TÉCNICO PELA A EXECUÇÃO DA OBRA:

NOME: FELLIPE ALVES DE SOUSA

TÍTULO: ENGENHEIRO CIVIL

CREA: 1119839084MA

4. RESPONSÁVEL TÉCNICO PELO O LAUDO / DECLARAÇÃO:

- Vitor Neves Cruz Dias
- CREA 112022576-0 MA
- Documento comprobatório de Responsabilidade Técnica - ART Nº **MA20220583559**
- Documento comprobatório de Responsabilidade Técnica de Projeto e Execução do Profissional Fiscalizado - ART Nº **MA20220521737**

5. OBJETO DA DECLARAÇÃO

5.1 Tipo do Bem:

- Imóvel Comercial, com 06 Pontos Comerciais para Aluguel, sendo 03 no Terreo e 03 no 01 Pavimento, totalizando uma área de 186,69m<sup>2</sup>.

5.2 Descrição Sumária do Bem:

- Endereço: Rua Euclides da Cunha S/N Bairro: Vila Nova – Imperatriz/MA
- Área construída total 186,69 verificada in loco, no dia 01 de novembro de 2022
- Área do Terreno: 335,00m<sup>2</sup>

6. FINALIDADE DO LAUDO/DECLARAÇÃO:

Laudo de Obra Existente, para a Emissão de Acervo Técnico do Profissional Registrado no CREA/MA Engenheiro Civil FELLIPE ALVES DE SOUSA 1119839084MA.

7. OBSERVAÇÕES COMPLEMENTARES IMPORTANTES:

A obra fiscalizada é uma Construção de 06 salas Comerciais distribuídas em uma área de 186,69m<sup>2</sup> contendo 03 salas no terreo e 03 salas no 01 Pavimento, onde foi verificada que toda parte Civil da Obra já está Finalizada, como Fundação, Concreto Armado, Fechamento em Alvenaria, Laje Pré Moldada, Cobertura, Toda a parte de Hidráulica e Sanitárias já foram Concluídas, as instalações Sanitárias de Água Servida, Esgoto e Água Pluvial e feita através da empresa CAEMA, que são interligadas na Rede Pública da Rua. O diferencial desta Construção e sua Localização, tendo em Vista que a área está em Grande expansão para a parte comercial. Sua estrutura está completamente nova, tendo em vista que a parte de acabamento, como Pintura e Forro quem irá fazer são os Locatários dos Imóveis.

Este documento encontra-se registrado no Conselho Regional de Engenharia e Agronomia do Estado do Maranhão, vinculado à Certidão nº 875307/2022, em 08/11/2022 emitida



Certidão nº 875307/2022  
23/11/2022, 13:56

Chave de Impressão: wbbYy  
O documento neste ato registrado foi emitido em 07/11/2022 e contém 4 folhas

Digitalizado com CamScanner

Conselho Regional de Engenharia e Agronomia do Estado do Maranhão

Avenida dos Holandeses, Quadra 35, Lote 8, Calhau, São Luís/MA

Tel: + 55 (98) 2106-8300 Fax: + 55 (98) 2106-8300 E-mail: faleconosco@creama.org.br



**CREA-MA**

Conselho Regional de Engenharia e Agronomia do Estado do Maranhão



Impresso em: 23/11/2022, às 13:56.

## 8. ANEXOS:

a) Fotografias que permitam a pronta identificação do imóvel, destacando em especial fachadas e interior do imóvel.

Fachada Externa:



Fachada fundo:

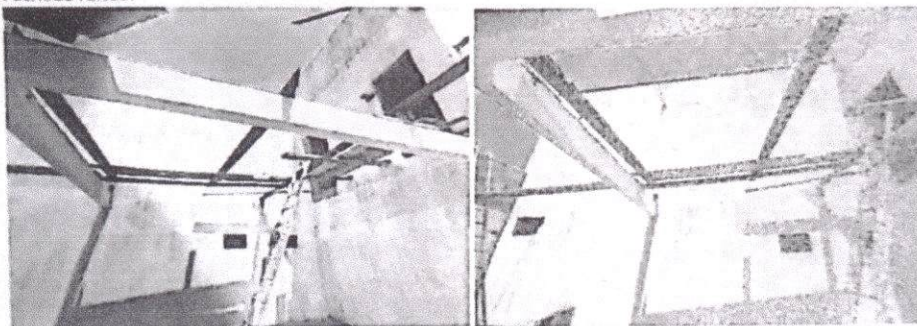

Sala 01 e 02

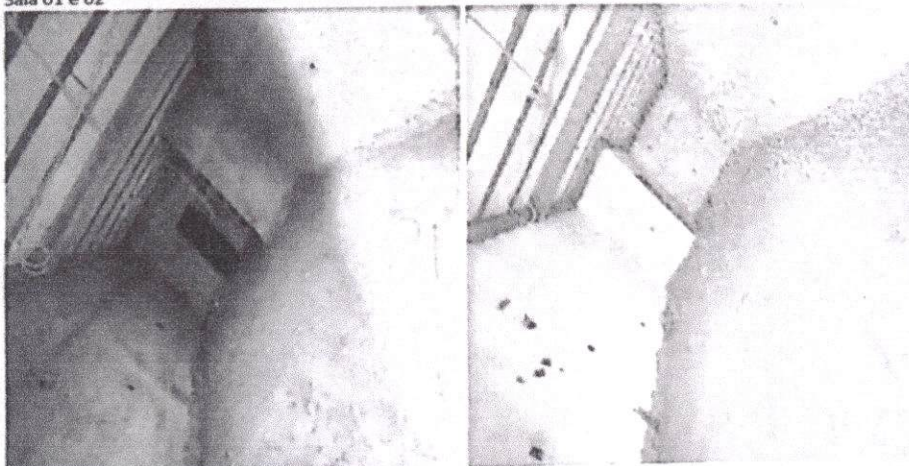

Sala 03 e Escada que dá Acesso o Pavimento Superior.

Digitalizado com CamScanner

Este documento encontra-se registrado no Conselho Regional de Engenharia e Agronomia do Estado do Maranhão, vinculado à Certidão nº 875307/2022, em 08/11/2022

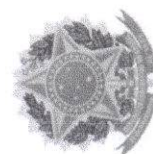

Certidão nº 875307/2022  
23/11/2022, 13:56

Chave de Impressão: wbbYy

O documento neste ato registrado foi emitido em 07/11/2022 e contém 4 folhas

Conselho Regional de Engenharia e Agronomia do Estado do Maranhão

Avenida dos Holandeses, Quadra 35, Lote 8, Calhau, São Luís/MA

Tel: + 55 (98) 2106-8300 Fax: + 55 (98) 2106-8300 E-mail: faleconosco@creama.org.br



CREA-MA

Conselho Regional de Engenharia e Agronomia do Estado do Maranhão



Impresso em: 23/11/2022, às 13:56.



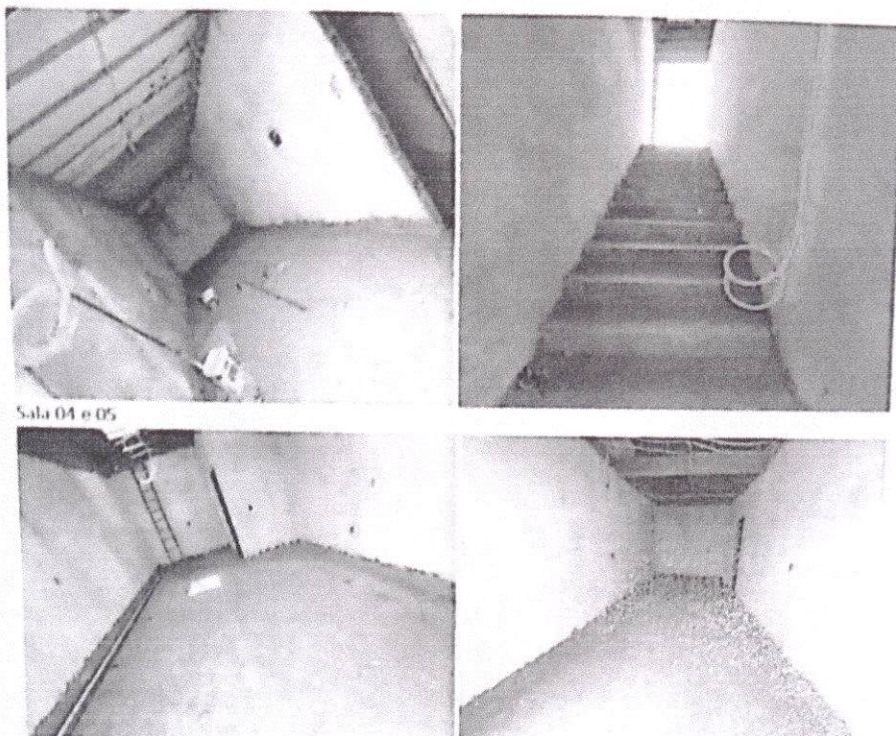

Sala 04 e 05

Sala 06.



Este documento encontra-se registrado no Conselho Regional de Engenharia e Agronomia do Estado do Maranhão, vinculado à Certidão nº 875307/2022, emitida em 08/11/2022



6º Ofício

Proprietária:

Ass: *Antonia Silva Costa*  
ANTONIA SILVA COSTA  
CPF: 333.902.403-06

Engenheiro Fiscal:

Ass: *Vitor Neves*  
Vitor Neves Cruz Dias  
CREA 1120225760 MA

6º Ofício

Engenheiro Responsável pela Execução da Obra:

Ass: *Felipe Alves de Sousa*  
Felipe Alves de Sousa  
Engenheiro Civil  
CREA 1119839084 MA

6º Ofício

Imperatriz/MA 01 de Novembro de 2022

6º Ofício

Digitalizado com CamScanner

Certidão nº 875307/2022  
23/11/2022, 13:56

Chave de Impressão: wbbYy  
O documento neste ato registrado foi emitido em 07/11/2022 e contém 4 folhas

Conselho Regional de Engenharia e Agronomia do Estado do Maranhão

Avenida dos Holandeses, Quadra 35, Lote 8, Calhau, São Luís/MA

Tel: + 55 (98) 2106-8300 Fax: + 55 (98) 2106-8300 E-mail: faleconosco@creama.org.br



CREA-MA

Conselho Regional de Engenharia e Agronomia do Estado do Maranhão



Impresso em: 23/11/2022, às 13:56.

**6º OFÍCIO**  
EXTRAJUDICIAL DE  
IMPERATRIZ

Rua Antônio de Miranda, nº 527-A, Edifício Office Plaza,  
Terreo - Centro, Imperatriz-MA - CEP 65900-620  
LG (98) 9 9120-9395 E-mail: oficio.imp@gmail.com

Poder Judiciário T.ªª Selo  
RECPIR030445R1X6H6LWCC75D22,  
03/11/2022 16:29:30, ato: 13.17.2,  
Parte(s): FELLIPE ALVES DE SOUSA,  
Rec Firma Semelhancas, Total R\$ 5,69  
Emol R\$ 5,14 FERC R\$ 0,15 FADEP R\$  
0,20 FEMP R\$ 0,20 Consulte em  
<https://selo.tjma.jus.br>



**6º OFÍCIO**  
EXTRAJUDICIAL DE  
IMPERATRIZ

Rua Antônio de Miranda, nº 527-A, Edifício Office Plaza,  
Terreo - Centro, Imperatriz-MA - CEP 65900-620  
LG (98) 9 9120-9395 E-mail: oficio.imp@gmail.com

Poder Judiciário T.ªª Selo  
RECPIR030445R1X6H6LWCC75D22,  
03/11/2022 16:30:00, ato: 13.17.2,  
Parte(s): ANTONIA BILLAN COSTA, Rec  
Firma Semelhancas, Total R\$ 5,69 Emol  
R\$ 5,14 FERC R\$ 0,15 FADEP R\$ 0,20  
FEMP R\$ 0,20 Consulte em  
<https://selo.tjma.jus.br>



Cleodimar Alexandre Silveira Neto  
Escrivente

**6º OFÍCIO**  
EXTRAJUDICIAL DE  
IMPERATRIZ

Rua Antônio de Miranda, nº 527-A, Edifício Office Plaza,  
Terreo - Centro, Imperatriz-MA - CEP 65900-620  
LG (98) 9 9120-9395 E-mail: oficio.imp@gmail.com

Poder Judiciário T.ªª Selo  
RECPIR030445S090KULQJF0U0T49,  
03/11/2022 17:03:54, Ato: 13.17.2,  
Parte(s): UITOR NEVES CRUZ DIAS,  
Rec Firma Semelhancas, Total R\$ 5,69  
Emol R\$ 5,14 FERC R\$ 0,15 FADEP R\$  
0,20 FEMP R\$ 0,20 Consulte em  
<https://selo.tjma.jus.br>



Luiz Eduardo Cardoso da Silva  
Escrivente Autorizado

Este documento encontra-se registrado no Conselho  
Regional de Engenharia e Agronomia do Estado do  
Maranhão, vinculado à Certidão nº 875307/2022,  
em 08/11/2022  
emitida



Certidão nº 875307/2022  
23/11/2022, 13:56  
Chave de Impressão: wbbYy

O documento neste ato registrado foi emitido em 07/11/2022 e contém 4 folhas

Digitalizado com CamScanner

Conselho Regional de Engenharia e Agronomia do Estado do Maranhão

Avenida dos Holandeses, Quadra 35, Lote 8, Calhau, São Luís/MA

Tel: + 55 (98) 2106-8300 Fax: + 55 (98) 2106-8300 E-mail: faleconosco@creama.org.br

**CREA-MA**  
Conselho Regional de Engenharia e  
Agronomia do Estado do Maranhão



Impresso em: 23/11/2022, às 13:56.



## ACERVO TECNICO

Contratante Pessoa Física

Nome: ANTONIA SILVA COSTA

CPF/CNPJ: 333.902.403-06

Contratado

Título: Engenheiro Civil

Nome: Felipe Alves de Sousa

Número de Registro: 1119839084

Identificação do(s) responsável(is) técnico(s):

Título: Engenheiro Civil

Nome: Felipe Alves de Sousa

Número de Registro: 1119839084

Endereço da Obra:

RUA EUCLIDES DA CUNHA Nº: S/N Complemento: próximo o sinal das 05 bocas  
Bairro: VILA NOVA Cidade: IMPERATRIZ UF: MA CEP: 65912180.

Objeto da Obra:

OBRA COMERCIAL COM 06 SALAS COMERCIAL, COM AREA TOTAL  
CONSTRUIDA DE 186,89m² NO TERREO 88,74m² e PRIMEIRO PVT 98,15m²

Descrição dos Serviços:

Projetos:

80 - Projeto > CONSTRUÇÃO CIVIL > EDIFICAÇÕES > DE EDIFICAÇÃO > #1.1.1.1 -  
DE ALVENARIA 186,69 m²

80 - Projeto > ESTRUTURAS > PRÉ-MOLDADOS E PRÉ-FABRICADOS > #2.8.3 - DE  
LAJES PRÉ-FABRICADAS 186,69 m²

80 - Projeto > CONSTRUÇÃO CIVIL > INSTALAÇÕES HIDROSSANITÁRIAS > #1.4.1  
- DE SISTEMA DE ÁGUA POTÁVEL 186,69 m²

80 - Projeto > CONSTRUÇÃO CIVIL > INSTALAÇÕES HIDROSSANITÁRIAS > #1.4.2  
- DE SISTEMA DE REDES DE ÁGUAS PLUVIAIS 186,69 m²

Execução de obra:

Este documento encontra-se registrado no Conselho  
Regional de Engenharia e Agronomia do Estado do  
Maranhão, vinculado à Certidão nº 875307/2022,  
em 08/11/2022  
emitida



Certidão nº 875307/2022  
23/11/2022, 13:56

Chave de Impressão: wbbYy

O documento neste ato registrado foi emitido em 07/11/2022 e contém 3 folhas



Execução de obra:

49 - Execução de obra > CONSTRUÇÃO CIVIL > EDIFICAÇÕES > DE EDIFICAÇÃO > #1.1.1.1 - DE ALVENARIA 186,69 m²

49 - Execução de obra > ESTRUTURAS > PRÉ-MOLDADOS E PRÉ-FABRICADOS > #2.8.3 - DE LAJES PRÉ-FABRICADAS 186,69 m²

49 - Execução de obra > CONSTRUÇÃO CIVIL > INSTALAÇÕES HIDROSSANITÁRIAS > #1.4.2 - DE SISTEMA DE REDES DE ÁGUAS PLUVIAIS 186,69 m²

49 - Execução de obra > CONSTRUÇÃO CIVIL > INSTALAÇÕES HIDROSSANITÁRIAS > #1.4.1 - DE SISTEMA DE ÁGUA POTÁVEL 186,69 m²

49 - Execução de obra > ESTRUTURAS > ESTRUTURAS DE CONCRETO E ARGAMASSA ARMADA > #2.1.1 - DE ESTRUTURA DE CONCRETO ARMADO 186,69 m²

49 - Execução de obra > ESTRUTURAS > ESTRUTURAS DE MATERIAIS MISTOS > #2.5.2 - DE REFORÇO DE ESTRUTURAS MISTAS 186,69 m²

49 - Execução de obra > ESTRUTURAS > FUNDAÇÕES > DE FUNDAÇÕES SUPERFICIAIS > #2.9.1.2 - EM SAPATAS ISOLADAS 186,69 m²

Número da(s) ART(s) referente ao contrato:

ART OBRA / SERVIÇO Nº MA20220521737

Data de Início no dia: 01/04/2022

Data dos Serviços Finalizados: 27/10/2022

Contratante: *Antonia Silva Costa*

ANTONIA SILVA COSTA

CPF: 333.902.403-06

Representante Legal: *Antonia Silva Costa*

ANTONIA SILVA COSTA

CPF: 333.902.403-06

Responsável Técnico Pela a Obra:

*Felipe Alves de Sousa*

Engenheiro Civil

CREA/MA 1119839084

Engenheiro Fiscal:

*Vitor Neves Cruz Dias*

Engenheiro Civil

CREA 112022576-0 MA

01/11/2022 IMPERATRIZ/MA

Este documento encontra-se registrado no Conselho Regional de Engenharia e Agronomia do Estado do Maranhão, vinculado à Certidão nº 875307/2022, em 08/11/2022 emitida

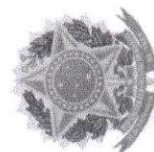

Certidão nº 875307/2022  
23/11/2022, 13:56

Chave de Impressão: wbbYy

O documento neste ato registrado foi emitido em 07/11/2022 e contém 3 folhas





Certidão nº 875307/2022  
23/11/2022, 13:56  
Chave de Impressão: wbbYy



**CREA-MA**  
Comitê Regional de Engenharia e  
Agricultura do Estado do Maranhão

Conselho Regional de Engenharia e Agronomia do Estado do Maranhão

Avenida dos Holandeses, Quadra 35, Lote 8, Calhau, São Luís/MA

Tel: + 55 (98) 2106-8300 Fax: + 55 (98) 2106-8300 E-mail: [faleconosco@creamaa.org.br](mailto:faleconosco@creamaa.org.br)

[illegible]

**6.º Ofício**  
EXTRAJUDICIAL DE  
IMPERATRIZ

Rua Antônio de Fátima, nº 571, A. Esquina Office Plaza  
Terreço, Centro, Imperatriz-MA, CEP 55020-510  
F. (99) 3-920.935 E: [oficio6@mgmail.com](mailto:oficio6@mgmail.com)

Postar: 24/01/2010 Tópico: 5410  
RECEB1R030445780X0U1UN7ALL11  
03/11/2002 17:03:23, Ator: 13 17 2,  
Porta(6): 0108 NIKES CRUZ DIAZ,  
Rec.Firma: Sinalpouca, Total R\$: 5,69  
Cmo1 R\$: 3,14 FERC R\$: 0,15 PAUC R\$:  
0,20 FDM R\$: 0,20 Consulte em:  
<http://sao.silmo.jus.br>

6611

Luiz Eduardo Cardoso da Silva  
Secretário Autorizado





Certidão de Acervo Técnico - CAT  
Resolução Nº 1025 de 30 de Outubro de 2009  
Resolução Nº 218 de 29 de Junho de 1973

**CREA-MA**

CAT COM REGISTRO DE ATESTADO

**875629/2022**

Atividade concluída

Conselho Regional de Engenharia e Agronomia do Estado do Maranhão

CERTIFICAMOS, em cumprimento ao disposto na Resolução nº 1.025, de 30 de outubro de 2009, do Confea, que consta dos assentamentos deste Conselho Regional de Engenharia e Agronomia do Estado do Maranhão - Crea-MA, o Acervo Técnico do profissional **FELLIPE ALVES DE SOUSA** referente à(s) Anotação(ões) de Responsabilidade Técnica - ART abaixo discriminada(s):

Profissional: **FELLIPE ALVES DE SOUSA**  
Registro: **1119839084MA** RNP: **1119839084**  
Título profissional: **ENGENHEIRO CIVIL**

Número da ART: **MA20210426817** Tipo de ART: **OBRA / SERVIÇO** Registrada em: **10/06/2021** Baixada em: **18/11/2022**  
Forma de registro: **INICIAL** Participação técnica: **INDIVIDUAL**  
Empresa contratada:

Contratante: **R B MESQUITA PARTICIPAÇÕES EIRELI**

Endereço do contratante: **RUA GOIÁS**

Complemento:

Cidade: **IMPERATRIZ**

Contrato:

Valor do contrato: **R\$ 8.000.000,00**

Ação institucional: **Agricultura familiar**

Endereço da obra/serviço: **RODOVIA RODOVIA BR 010**

Complemento: **QD04 LT 01 A 19 AO LADO DA PNEU AÇO**

Cidade: **IMPERATRIZ**

Coordenadas Geográficas: **-5.521064, -47.471555**

Data de início: **01/03/2021**

Conclusão efetiva: **28/02/2022**

Finalidade: **Comercial**

Proprietário: **R B MESQUITA PARTICIPAÇÕES EIRELI**

CPF/CNPJ: **19.435.386/0001-92**

Nº: **2000**

Bairro: **MARANHÃO NOVO**

UF: **MA**

CEP: **65903060**

Celebrado em:

Tipo de contratante: **Pessoa Jurídica de Direito Privado**

Nº: **S/N**

Bairro: **JARDIM TROPICAL**

UF: **MA**

CEP: **65900000**

CPF/CNPJ: **19.435.386/0001-92**

Atividade Técnica: **14 - Elaboração CONSTRUÇÃO CIVIL > EDIFICAÇÕES > DE EDIFICAÇÃO > #1.1.1.1 - DE ALVENARIA 81 - Projeto Arquitetônico 5967,81 metro quadrado; 14 - Elaboração CONSTRUÇÃO CIVIL > EDIFICAÇÕES > #1.1.6 - DE MURO 81 - Projeto Arquitetônico 5967,81 metro quadrado; 14 - Elaboração ESTRUTURAS > ESTRUTURAS METÁLICAS > DE ESTRUTURA METÁLICA > #2.2.1.1 - PARA EDIFICAÇÃO 81 - Projeto Arquitetônico 5967,81 metro quadrado; 16 - Execução CONSTRUÇÃO CIVIL > EDIFICAÇÕES > DE EDIFICAÇÃO > #1.1.1.1 - DE ALVENARIA 49 - Execução de obra 5967,81 metro quadrado; 16 - Execução CONSTRUÇÃO CIVIL > EDIFICAÇÕES > #1.1.6 - DE MURO 49 - Execução de obra 5967,81 metro quadrado; 16 - Execução ESTRUTURAS > ESTRUTURAS DE CONCRETO E ARGAMASSA ARMADA > #2.1.1 - DE ESTRUTURA DE CONCRETO ARMADO 49 - Execução de obra 5967,81 metro quadrado; 16 - Execução ESTRUTURAS > ESTRUTURAS METÁLICAS > DE ESTRUTURA METÁLICA > #2.2.1.1 - PARA EDIFICAÇÃO 49 - Execução de obra 5967,81 metro quadrado; 16 - Execução ESTRUTURAS > FUNDAÇÕES > DE FUNDAÇÕES PROFUNDAS > #2.9.2.3 - EM ESTACAS DE CONCRETO MOLDADAS IN LOCO 49 - Execução de obra 5967,81 metro quadrado; 16 - Execução GEOTECNIA E GEOLOGIA DA ENGENHARIA > OBRAS DE TERRA > DE OBRAS DE TERRA > #3.3.1.2 - CORTE 49 - Execução de obra 5967,81 metro quadrado; 16 - Execução GEOTECNIA E GEOLOGIA DA ENGENHARIA > OBRAS DE TERRA > DE OBRAS DE TERRA > #3.3.1.3 - ATERRO 49 - Execução de obra 5967,81 metro quadrado; 16 - Execução GEOTECNIA E GEOLOGIA DA ENGENHARIA > OBRAS DE TERRA > DE OBRAS DE TERRA > #3.3.1.8 - LIMPEZA DE TERRENO 49 - Execução de obra 5967,81 metro quadrado; 16 - Execução GEOTECNIA E GEOLOGIA DA ENGENHARIA > OBRAS DE TERRA > DE OBRAS DE TERRA > #3.3.1.9 - TERRAPLENAGEM 49 - Execução de obra 5967,81 metro quadrado;**

#### Observações

**PROJETO E EXECUÇÃO DO CENTRO DE DISTRIBUIÇÃO DE ALIMENTOS. AREA TOTAL CONSTRUÍDA 5967,81m²**

Número da ART: **MA20210428013** Tipo de ART: **OBRA / SERVIÇO** Registrada em: **15/06/2021** Baixada em: **18/11/2022**  
Forma de registro: **COMPLEMENTAR** Participação técnica: **INDIVIDUAL**  
Empresa contratada:

Contratante: **R B MESQUITA PARTICIPAÇÕES EIRELI**

Endereço do contratante: **RUA GOIÁS**

Complemento:

Cidade: **IMPERATRIZ**

Contrato:

Valor do contrato: **R\$ 8.000.000,00**

Ação institucional: **Agricultura familiar**

Endereço da obra/serviço: **RODOVIA RODOVIA BR 010**

Complemento: **QD04 LT 01 A 19 AO LADO DA PNEU AÇO**

Cidade: **IMPERATRIZ**

Coordenadas Geográficas: **-5.521064, -47.471555**

Data de início: **01/03/2021**

Conclusão efetiva: **28/02/2022**

Finalidade: **Comercial**

CPF/CNPJ: **19.435.386/0001-92**

Nº: **2000**

Bairro: **MARANHÃO NOVO**

UF: **MA**

CEP: **65903060**

Celebrado em:

Tipo de contratante: **Pessoa Jurídica de Direito Privado**

Nº: **S/N**

Bairro: **JARDIM TROPICAL**

UF: **MA**

CEP: **65900000**

Conselho Regional de Engenharia e Agronomia do Estado do Maranhão

Avenida dos Holandeses, Quadra 35, Lote 8, Calhau, São Luís/MA

Tel: + 55 (98) 2106-8300 Fax: + 55 (98) 2106-8300 E-mail: [faleconosco@creama.org.br](mailto:faleconosco@creama.org.br)



Impresso em: 23/11/2022, às 13:51.





Certidão de Acervo Técnico - CAT  
Resolução Nº 1025 de 30 de Outubro de 2009  
Resolução Nº 218 de 29 de Junho de 1973

CREA-MA

CAT COM REGISTRO DE ATESTADO

875629/2022

Atividade concluída

Conselho Regional de Engenharia e Agronomia do Estado do Maranhão

Proprietário: R B MESQUITA PARTICIPAÇÕES EIRELI

CPF/CNPJ: 19.435.386/0001-92

Atividade Técnica: 14 - **Elaboração** CONSTRUÇÃO CIVIL > EDIFICAÇÕES > DE EDIFICAÇÃO > #1.1.1.1 - DE ALVENARIA 81 - Projeto Arquitetônico 5967,81 metro quadrado; 14 - **Elaboração** CONSTRUÇÃO CIVIL > EDIFICAÇÕES > DE EDIFICAÇÃO > #1.1.6 - DE MURO 81 - Projeto Arquitetônico 5967,81 metro quadrado; 14 - **Elaboração** CONSTRUÇÃO CIVIL > EDIFICAÇÕES > DE VEDAÇÃO > #1.1.8.1 - EM ALVENARIA 66 - Laudo 687,79 metro quadrado; 14 - **Elaboração** CONSTRUÇÃO CIVIL > EDIFICAÇÕES > DE VEDAÇÃO > #1.1.8.3 - COM OUTRO MATERIAL 66 - Laudo 687,79 metro quadrado; 14 - **Elaboração** ESTRUTURAS > ESTRUTURAS METÁLICAS > DE ESTRUTURA METÁLICA > #2.2.1.1 - PARA EDIFICAÇÃO 66 - Laudo 687,79 metro quadrado; 14 - **Elaboração** ESTRUTURAS > ESTRUTURAS METÁLICAS > DE ESTRUTURA METÁLICA > #2.2.1.1 - PARA EDIFICAÇÃO 81 - Projeto Arquitetônico 5967,81 metro quadrado; 16 - **Execução** ELETROTÉCNICA > INSTALAÇÕES ELÉTRICAS > DE INSTALAÇÕES ELÉTRICAS EM BAIXA TENSÃO > #11.10.1.2 - PARA FINS COMERCIAIS 49 - Execução de obra 5967,81 metro quadrado; 16 - **Execução** CONSTRUÇÃO CIVIL > EDIFICAÇÕES > DE EDIFICAÇÃO > #1.1.1.1 - DE ALVENARIA 49 - Execução de obra 5967,81 metro quadrado; 16 - **Execução** CONSTRUÇÃO CIVIL > EDIFICAÇÕES > DE EDIFICAÇÃO > #1.1.6 - DE MURO 49 - Execução de obra 5967,81 metro quadrado; 16 - **Execução** CONSTRUÇÃO CIVIL > INSTALAÇÕES HIDROSSANITÁRIAS > #1.4.1 - DE SISTEMA DE ÁGUA POTÁVEL 49 - Execução de obra 5967,81 metro quadrado; 16 - **Execução** CONSTRUÇÃO CIVIL > INSTALAÇÕES HIDROSSANITÁRIAS > #1.4.3 - DE INSTALAÇÃO DE SISTEMA DE ESGOTO SANITÁRIO 49 - Execução de obra 5967,81 metro quadrado; 16 - **Execução** ESTRUTURAS > ESTRUTURAS DE CONCRETO E ARGAMASSA ARMADA > #2.1.1 - DE ESTRUTURA DE CONCRETO ARMADO 49 - Execução de obra 5967,81 metro quadrado; 16 - **Execução** ESTRUTURAS > ESTRUTURAS METÁLICAS > DE ESTRUTURA METÁLICA > #2.2.1.1 - PARA EDIFICAÇÃO 49 - Execução de obra 5967,81 metro quadrado; 16 - **Execução** ESTRUTURAS > FUNDAÇÕES > DE FUNDAÇÕES PROFUNDAS > #2.9.2.3 - EM ESTACAS DE CONCRETO MOLDADAS IN LOCO 49 - Execução de obra 5967,81 metro quadrado; 16 - **Execução** GEOTECNIA E GEOLOGIA DA ENGENHARIA > OBRAS DE TERRA > DE OBRAS DE TERRA > #3.3.1.2 - CORTE 49 - Execução de obra 5967,81 metro quadrado; 16 - **Execução** GEOTECNIA E GEOLOGIA DA ENGENHARIA > OBRAS DE TERRA > DE OBRAS DE TERRA > #3.3.1.3 - ATERRO 49 - Execução de obra 5967,81 metro quadrado; 16 - **Execução** GEOTECNIA E GEOLOGIA DA ENGENHARIA > OBRAS DE TERRA > DE OBRAS DE TERRA > #3.3.1.8 - LIMPEZA DE TERRENO 49 - Execução de obra 5967,81 metro quadrado; 16 - **Execução** GEOTECNIA E GEOLOGIA DA ENGENHARIA > OBRAS DE TERRA > DE OBRAS DE TERRA > #3.3.1.9 - TERRAPLENAGEM 49 - Execução de obra 5967,81 metro quadrado;

#### Observações

PROJETO E EXECUÇÃO DO CENTRO DE DISTRIBUIÇÃO DE ALIMENTOS. AREA TOTAL CONSTRUÍDA 5967,81m²

Número da ART: MA20210435258

Tipo de ART: OBRA / SERVIÇO

Registrada em: 12/07/2021

Baixada em: 29/10/2022

Forma de registro: COMPLEMENTAR

Participação técnica: INDIVIDUAL

Empresa contratada:

Contratante: R B MESQUITA PARTICIPAÇÕES EIRELI

CPF/CNPJ: 19.435.386/0001-92

Endereço do contratante: RUA GOIÁS

Nº: 2000

Complemento:

Bairro: MARANHÃO NOVO

Cidade: IMPERATRIZ

UF: MA

CEP: 65903060

Contrato:

Celebrado em:

Valor do contrato: R\$ 8.000.000,00

Tipo de contratante: Pessoa Jurídica de Direito Privado

Ação institucional: Agricultura familiar

Endereço da obra/serviço: RODOVIA RODOVIA BR 010

Nº: S/N

Complemento: QD04 LT 01 A 19 AO LADO DA PNEU AÇO

Bairro: JARDIM TROPICAL

Cidade: IMPERATRIZ

UF: MA

CEP: 65900000

Coordenadas Geográficas: -5.521064, -47.471555

Data de início: 01/03/2021

Conclusão efetiva: 28/02/2022

Finalidade: Comercial

Proprietário: R B MESQUITA PARTICIPAÇÕES EIRELI

CPF/CNPJ: 19.435.386/0001-92

Atividade Técnica: 14 - **Elaboração** CONSTRUÇÃO CIVIL > EDIFICAÇÕES > DE EDIFICAÇÃO > #1.1.1.1 - DE ALVENARIA 81 - Projeto Arquitetônico 5967,81 metro quadrado; 14 - **Elaboração** CONSTRUÇÃO CIVIL > EDIFICAÇÕES > DE EDIFICAÇÃO > #1.1.6 - DE MURO 81 - Projeto Arquitetônico 5967,81 metro quadrado; 14 - **Elaboração** CONSTRUÇÃO CIVIL > EDIFICAÇÕES > DE VEDAÇÃO > #1.1.8.1 - EM ALVENARIA 66 - Laudo 687,79 metro quadrado; 14 - **Elaboração** CONSTRUÇÃO CIVIL > EDIFICAÇÕES > DE VEDAÇÃO > #1.1.8.3 - COM OUTRO MATERIAL 66 - Laudo 687,79 metro quadrado; 14 - **Elaboração** ESTRUTURAS > ESTRUTURAS METÁLICAS > DE ESTRUTURA METÁLICA > #2.2.1.1 - PARA EDIFICAÇÃO 66 - Laudo 687,79 metro quadrado; 14 - **Elaboração** ESTRUTURAS > ESTRUTURAS METÁLICAS > DE ESTRUTURA METÁLICA > #2.2.1.1 - PARA EDIFICAÇÃO 81 - Projeto Arquitetônico 5967,81 metro quadrado; 16 - **Execução** ELETROTÉCNICA > INSTALAÇÕES ELÉTRICAS > DE INSTALAÇÕES ELÉTRICAS EM BAIXA TENSÃO > #11.10.1.2 - PARA FINS COMERCIAIS 49 - Execução de obra 5967,81 metro quadrado; 16 - **Execução** CONSTRUÇÃO CIVIL > EDIFICAÇÕES > DE EDIFICAÇÃO > #1.1.1.1 - DE ALVENARIA 49 - Execução de obra 5967,81 metro quadrado; 16 - **Execução** CONSTRUÇÃO CIVIL > EDIFICAÇÕES > DE EDIFICAÇÃO > #1.1.6 - DE MURO 49 - Execução de obra 5967,81 metro quadrado; 16 - **Execução** CONSTRUÇÃO CIVIL > INSTALAÇÕES HIDROSSANITÁRIAS > #1.4.1 - DE SISTEMA DE ÁGUA POTÁVEL 49 - Execução de obra 5967,81 metro quadrado; 16 - **Execução** CONSTRUÇÃO CIVIL > INSTALAÇÕES HIDROSSANITÁRIAS > #1.4.3 - DE INSTALAÇÃO DE SISTEMA DE ESGOTO SANITÁRIO 49 - Execução de obra 5967,81 metro quadrado; 16 - **Execução** ESTRUTURAS > ESTRUTURAS DE CONCRETO E ARGAMASSA ARMADA > #2.1.1 - DE ESTRUTURA DE CONCRETO ARMADO 49 - Execução de obra 5967,81 metro quadrado; 16 - **Execução** ESTRUTURAS > ESTRUTURAS METÁLICAS > DE ESTRUTURA METÁLICA > #2.2.1.1 - PARA EDIFICAÇÃO 49 - Execução de obra 5967,81 metro quadrado; 16 - **Execução** ESTRUTURAS > FUNDAÇÕES > DE FUNDAÇÕES PROFUNDAS > #2.9.2.3 - EM ESTACAS DE CONCRETO MOLDADAS IN LOCO 49 - Execução de obra 5967,81 metro quadrado; 16 - **Execução** GEOTECNIA E GEOLOGIA DA ENGENHARIA > OBRAS DE TERRA > DE OBRAS DE TERRA > #3.3.1.2 - CORTE 49 - Execução de obra 5967,81 metro quadrado; 16 - **Execução** GEOTECNIA E GEOLOGIA DA ENGENHARIA > OBRAS DE TERRA > DE OBRAS DE TERRA > #3.3.1.3 - ATERRO 49 - Execução de obra 5967,81 metro quadrado; 16 - **Execução** GEOTECNIA E GEOLOGIA DA ENGENHARIA > OBRAS DE TERRA > DE OBRAS DE TERRA > #3.3.1.8 - LIMPEZA DE TERRENO 49 - Execução de obra 5967,81 metro quadrado; 16 - **Execução** GEOTECNIA E GEOLOGIA DA ENGENHARIA > OBRAS DE TERRA > DE OBRAS DE TERRA > #3.3.1.9 - TERRAPLENAGEM 49 - Execução de obra 5967,81 metro quadrado;

#### Observações

PROJETO E EXECUÇÃO DO CENTRO DE DISTRIBUIÇÃO DE ALIMENTOS. AREA EXISTENTE E DE 687,79m² E AREA A SER CONSTR 5967,81m² FORMANDO UMA AREA TOTAL DE 6.655,6m².

Conselho Regional de Engenharia e Agronomia do Estado do Maranhão

Avenida dos Holandeses, Quadra 35, Lote 8, Chã Preta - São Luís/MA

Tel: + 55 (98) 2106-8300 Fax: + 55 (98) 2106-8300 E-mail: faleconosco@creama.org.br

CREA-MA

Conselho Regional de Engenharia e Agronomia do Estado do Maranhão



Impresso em: 23/11/2022, às 13:51.





**Certidão de Acervo Técnico - CAT**  
**Resolução Nº 1025 de 30 de Outubro de 2009**  
**Resolução Nº 218 de 29 de Junho de 1973**

**CREA-MA**

**CAT COM REGISTRO DE ATESTADO**

**875629/2022**

Atividade concluída

**Conselho Regional de Engenharia e Agronomia do Estado do Maranhão**

Número da ART: **MA20210472834**  
 Forma de registro: COMPLEMENTAR  
 Empresa contratada:

Tipo de ART: OBRA / SERVIÇO

Registrada em: 10/11/2021

Baixada em: 25/10/2022

Participação técnica: INDIVIDUAL

Contratante: **R B MESQUITA PARTICIPAÇÕES EIRELI**

CPF/CNPJ: **19.435.386/0001-92**

Endereço do contratante: RUA GOIÁS

Nº: 2000

Complemento:

Bairro: **MARANHÃO NOVO**

Cidade: **IMPERATRIZ**

UF: **MA**

CEP: **65903060**

Contrato:

Celebrado em:

Valor do contrato: R\$ 8.000.000,00

Tipo de contratante: Pessoa Jurídica de Direito Privado

Ação institucional: Agricultura familiar

Endereço da obra/serviço: RODOVIA RODOVIA BR 010

Nº: S/N

Complemento: QD04 LT 01 A 19 AO LADO DA PNEU AÇO

Bairro: **JARDIM TROPICAL**

Cidade: **IMPERATRIZ**

UF: **MA**

CEP: **65900000**

Coordenadas Geográficas: -5.521064, -47.471555

Data de início: 01/03/2021

Conclusão efetiva: 28/02/2022

Finalidade: Comercial

Proprietário: **R B MESQUITA PARTICIPAÇÕES EIRELI**

CPF/CNPJ: **19.435.386/0001-92**

Atividade Técnica: **14 - Elaboração CONSTRUÇÃO CIVIL > EDIFICAÇÕES > DE EDIFICAÇÃO > #1.1.1.1 - DE ALVENARIA 81 - Projeto Arquitetônico 5931.55 metro quadrado; 14 - Elaboração CONSTRUÇÃO CIVIL > EDIFICAÇÕES > #1.1.6 - DE MURO 81 - Projeto Arquitetônico 5931.55 metro quadrado; 14 - Elaboração CONSTRUÇÃO CIVIL > EDIFICAÇÕES > DE VEDAÇÃO > #1.1.8.1 - EM ALVENARIA 66 - Laudo 687.79 metro quadrado; 14 - Elaboração CONSTRUÇÃO CIVIL > EDIFICAÇÕES > DE VEDAÇÃO > #1.1.8.3 - COM OUTRO MATERIAL 66 - Laudo 687.79 metro quadrado; 14 - Elaboração ESTRUTURAS > ESTRUTURAS METÁLICAS > DE ESTRUTURA METÁLICA > #2.2.1.1 - PARA EDIFICAÇÃO 66 - Laudo 687.79 metro quadrado; 14 - Elaboração ESTRUTURAS > ESTRUTURAS METÁLICAS > DE ESTRUTURA METÁLICA > #2.2.1.1 - PARA EDIFICAÇÃO 81 - Projeto Arquitetônico 5931.55 metro quadrado; 16 - Execução ELETROTÉCNICA > INSTALAÇÕES ELÉTRICAS > DE INSTALAÇÕES ELÉTRICAS EM BAIXA TENSÃO > #11.10.1.2 - PARA FINS COMERCIAIS 49 - Execução de obra 5931.55 metro quadrado; 16 - Execução CONSTRUÇÃO CIVIL > EDIFICAÇÕES > DE EDIFICAÇÃO > #1.1.1.1 - DE ALVENARIA 49 - Execução de obra 5931.55 metro quadrado; 16 - Execução CONSTRUÇÃO CIVIL > EDIFICAÇÕES > #1.1.6 - DE MURO 49 - Execução de obra 5931.55 metro quadrado; 16 - Execução CONSTRUÇÃO CIVIL > INSTALAÇÕES HIDROSSANITÁRIAS > #1.4.1 - DE SISTEMA DE ÁGUA POTÁVEL 49 - Execução de obra 5931.55 metro quadrado; 16 - Execução CONSTRUÇÃO CIVIL > INSTALAÇÕES HIDROSSANITÁRIAS > #1.4.3 - DE INSTALAÇÃO DE SISTEMA DE ESGOTO SANITÁRIO 49 - Execução de obra 5931.55 metro quadrado; 16 - Execução ESTRUTURAS > ESTRUTURAS DE CONCRETO E ARGAMASSA ARMADA > #2.1.1 - DE ESTRUTURA DE CONCRETO ARMADO 49 - Execução de obra 5931.55 metro quadrado; 16 - Execução ESTRUTURAS > ESTRUTURAS METÁLICAS > DE ESTRUTURA METÁLICA > #2.2.1.1 - PARA EDIFICAÇÃO 49 - Execução de obra 5931.55 metro quadrado; 16 - Execução ESTRUTURAS > FUNDAÇÕES > DE FUNDAÇÕES PROFUNDAS > #2.9.2.3 - EM ESTACAS DE CONCRETO MOLDADAS IN LOCO 49 - Execução de obra 5931.55 metro quadrado; 16 - Execução GEOTECNIA E GEOLOGIA DA ENGENHARIA > OBRAS DE TERRA > DE OBRAS DE TERRA > #3.3.1.2 - CORTE 49 - Execução de obra 5931.55 metro quadrado; 16 - Execução GEOTECNIA E GEOLOGIA DA ENGENHARIA > OBRAS DE TERRA > DE OBRAS DE TERRA > #3.3.1.3 - ATERRO 49 - Execução de obra 5931.55 metro quadrado; 16 - Execução GEOTECNIA E GEOLOGIA DA ENGENHARIA > OBRAS DE TERRA > DE OBRAS DE TERRA > #3.3.1.8 - LIMPEZA DE TERRENO 49 - Execução de obra 5931.55 metro quadrado; 16 - Execução GEOTECNIA E GEOLOGIA DA ENGENHARIA > OBRAS DE TERRA > DE OBRAS DE TERRA > #3.3.1.9 - TERRAPLENAGEM 49 - Execução de obra 5931.55 metro quadrado;**

**Observações**

PROJETO E EXECUÇÃO DO CENTRO DE DISTRIBUIÇÃO DE ALIMENTOS. AREA TOTAL CONSTRUÍDA 5.931,55m²

Número da ART: **MA20220580699**

Tipo de ART: OBRA / SERVIÇO

Registrada em: 28/10/2022

Baixada em: 28/10/2022

Forma de registro: COMPLEMENTAR

Participação técnica: INDIVIDUAL

Empresa contratada:

Contratante: **R B MESQUITA PARTICIPAÇÕES EIRELI**

CPF/CNPJ: **19.435.386/0001-92**

Endereço do contratante: RUA GOIÁS

Nº: 2000

Complemento:

Bairro: **MARANHÃO NOVO**

Cidade: **IMPERATRIZ**

UF: **MA**

CEP: **65903060**

Contrato:

Celebrado em:

Valor do contrato: R\$ 15.000.000,00

Tipo de contratante: Pessoa Jurídica de Direito Privado

Ação institucional: Agricultura familiar

Endereço da obra/serviço: RODOVIA RODOVIA BR 010

Nº: S/N

Complemento: QD04 LT 01 A 19 AO LADO DA PNEU AÇO

Bairro: **JARDIM TROPICAL**

Cidade: **IMPERATRIZ**

UF: **MA**

CEP: **65900000**

Coordenadas Geográficas: -5.521064, -47.471555

Data de início: 01/03/2021

Conclusão efetiva: 28/02/2022

Finalidade: Comercial

Proprietário: **R B MESQUITA PARTICIPAÇÕES EIRELI**

CPF/CNPJ: **19.435.386/0001-92**

**Conselho Regional de Engenharia e Agronomia do Estado do Maranhão**

Avenida dos Holandeses, Quadra 35, Lote 8, Calhau, São Luís/MA

Tel: + 55 (98) 2106-8300 Fax: + 55 (98) 2106-8300 E-mail: faleconosco@creama.org.br

**CREA-MA**  
 Conselho Regional de Engenharia e Agronomia do Estado do Maranhão



Impresso em: 23/11/2022, às 13:51.





Certidão de Acervo Técnico - CAT  
Resolução Nº 1025 de 30 de Outubro de 2009  
Resolução Nº 218 de 29 de Junho de 1973

**CREA-MA**

CAT COM REGISTRO DE ATESTADO

**875629/2022**

Atividade concluída

**Conselho Regional de Engenharia e Agronomia do Estado do Maranhão**

Atividade Técnica: **14 - Elaboração** CONSTRUÇÃO CIVIL > EDIFICAÇÕES > DE EDIFICAÇÃO > #1.1.1.1 - DE ALVENARIA 80 - Projeto 5967.81 metro quadrado; **14 - Elaboração** CONSTRUÇÃO CIVIL > EDIFICAÇÕES > DE EDIFICAÇÃO > #1.1.1.4 - EM MATERIAIS MISTOS 80 - Projeto 5967.81 metro quadrado; **14 - Elaboração** CONSTRUÇÃO CIVIL > EDIFICAÇÕES > DE VEDAÇÃO > #1.1.8.1 - EM ALVENARIA 66 - Laudo 1.00 unidade; **14 - Elaboração** CONSTRUÇÃO CIVIL > EDIFICAÇÕES > DE VEDAÇÃO > #1.1.8.3 - COM OUTRO MATERIAL 66 - Laudo 1.00 unidade; **14 - Elaboração** CONSTRUÇÃO CIVIL > EDIFICAÇÕES > DE VEDAÇÃO > #1.1.8.3 - COM OUTRO MATERIAL 80 - Projeto 5967.81 metro quadrado; **14 - Elaboração** ESTRUTURAS > ALVENARIA ESTRUTURAL > #2.10.1 - DE ALVENARIA ESTRUTURAL 80 - Projeto 5967.81 metro quadrado; **14 - Elaboração** ESTRUTURAS > ESTRUTURAS DE CONCRETO E ARGAMASSA ARMADA > #2.1.1 - DE ESTRUTURA DE CONCRETO ARMADO 80 - Projeto 5967.81 metro quadrado; **14 - Elaboração** ESTRUTURAS > ESTRUTURAS METÁLICAS > DE ESTRUTURA METÁLICA > #2.2.1.1 - PARA EDIFICAÇÃO 66 - Laudo 1.00 unidade; **14 - Elaboração** ESTRUTURAS > ESTRUTURAS METÁLICAS > DE ESTRUTURA METÁLICA > #2.2.1.1 - PARA EDIFICAÇÃO 80 - Projeto 5967.81 metro quadrado; **14 - Elaboração** ESTRUTURAS > ESTRUTURAS METÁLICAS > DE ESTRUTURA METÁLICA > #2.2.1.7 - PARA FINS DIVERSOS 66 - Laudo 1.00 unidade; **14 - Elaboração** ESTRUTURAS > ESTRUTURAS METÁLICAS > DE ESTRUTURA METÁLICA > #2.2.1.7 - PARA FINS DIVERSOS 80 - Projeto 5967.81 metro quadrado; **14 - Elaboração** ESTRUTURAS > PRÉ-MOLDADOS E PRÉ-FABRICADOS > #2.8.3 - DE LAJES PRÉ-FABRICADAS 80 - Projeto 5967.81 metro quadrado; **14 - Elaboração** ESTRUTURAS > PRÉ-MOLDADOS E PRÉ-FABRICADOS > #2.8.6 - DE BLOCOS DE CONCRETO 80 - Projeto 5967.81 metro quadrado; **14 - Elaboração** ESTRUTURAS > FUNDAÇÕES > DE FUNDAÇÕES SUPERFICIAIS > #2.9.1.4 - EM RADIER 80 - Projeto 5967.81 metro quadrado; **14 - Elaboração** SANEAMENTO AMBIENTAL > SISTEMA DE ABASTECIMENTO DE ÁGUA > DE SISTEMA DE ABASTECIMENTO DE ÁGUA > #6.1.3.7 - CISTERNAS 80 - Projeto 5967.81 metro quadrado; **16 - Execução** ELETROTÉCNICA > INSTALAÇÕES ELÉTRICAS > DE INSTALAÇÕES ELÉTRICAS EM BAIXA TENSÃO > #11.10.1.2 - PARA FINS COMERCIAIS 49 - Execução de obra 5967.81 metro quadrado; **16 - Execução** CONSTRUÇÃO CIVIL > EDIFICAÇÕES > DE EDIFICAÇÃO > #1.1.1.4 - EM MATERIAIS MISTOS 49 - Execução de obra 5967.81 metro quadrado; **16 - Execução** CONSTRUÇÃO CIVIL > EDIFICAÇÕES > #1.1.6 - DE MURO 49 - Execução de obra 5967.81 metro quadrado; **16 - Execução** CONSTRUÇÃO CIVIL > EDIFICAÇÕES > DE VEDAÇÃO > #1.1.8.3 - COM OUTRO MATERIAL 49 - Execução de obra 5967.81 metro quadrado; **16 - Execução** CONSTRUÇÃO CIVIL > INSTALAÇÕES HIDROSSANITÁRIAS > #1.4.1 - DE SISTEMA DE ÁGUA POTÁVEL 49 - Execução de obra 5967.81 metro quadrado; **16 - Execução** CONSTRUÇÃO CIVIL > INSTALAÇÕES HIDROSSANITÁRIAS > #1.4.2 - DE SISTEMA DE REDES DE ÁGUAS PLUVIAIS 49 - Execução de obra 5967.81 metro quadrado; **16 - Execução** CONSTRUÇÃO CIVIL > INSTALAÇÕES HIDROSSANITÁRIAS > #1.4.3 - DE INSTALAÇÃO DE SISTEMA DE ESGOTO SANITÁRIO 49 - Execução de obra 5967.81 metro quadrado; **16 - Execução** CONSTRUÇÃO CIVIL > INSTALAÇÕES HIDROSSANITÁRIAS > #1.4.4 - DE LIGAÇÃO INDIVIDUAL DE REDE DE ÁGUA 49 - Execução de obra 5967.81 metro quadrado; **16 - Execução** CONSTRUÇÃO CIVIL > INSTALAÇÕES HIDROSSANITÁRIAS > #1.4.5 - DE LIGAÇÃO INDIVIDUAL DE REDE DE ESGOTO 49 - Execução de obra 5967.81 metro quadrado; **16 - Execução** CONSTRUÇÃO CIVIL > INSTALAÇÕES DE PREVENÇÃO E COMBATE A INCÊNDIO > #1.6.1 - DE INSTALAÇÃO DE HIDRANTES 49 - Execução de obra 5967.81 metro quadrado; **16 - Execução** CONSTRUÇÃO CIVIL > INSTALAÇÕES DE PREVENÇÃO E COMBATE A INCÊNDIO > #1.6.2 - DE INSTALAÇÃO DE SPRINKLER 49 - Execução de obra 5967.81 metro quadrado; **16 - Execução** ESTRUTURAS > ALVENARIA ESTRUTURAL > #2.10.1 - DE ALVENARIA ESTRUTURAL 49 - Execução de obra 5967.81 metro quadrado; **16 - Execução** ESTRUTURAS > ESTRUTURAS DE CONCRETO E ARGAMASSA ARMADA > #2.1.1 - DE ESTRUTURA DE CONCRETO ARMADO 49 - Execução de obra 5967.81 metro quadrado; **16 - Execução** ESTRUTURAS > ESTRUTURAS METÁLICAS > DE ESTRUTURA METÁLICA > #2.2.1.1 - PARA EDIFICAÇÃO 49 - Execução de obra 5967.81 metro quadrado; **16 - Execução** ESTRUTURAS > ESTRUTURAS METÁLICAS > DE ESTRUTURA METÁLICA > #2.2.1.7 - PARA FINS DIVERSOS 49 - Execução de obra 5967.81 metro quadrado; **16 - Execução** ESTRUTURAS > PRÉ-MOLDADOS E PRÉ-FABRICADOS > #2.8.6 - DE BLOCOS DE CONCRETO 49 - Execução de obra 5967.81 metro quadrado; **16 - Execução** ESTRUTURAS > FUNDAÇÕES > DE FUNDAÇÕES SUPERFICIAIS > #2.9.1.4 - EM RADIER 49 - Execução de obra 5967.81 metro quadrado; **16 - Execução** ESTRUTURAS > FUNDAÇÕES > DE FUNDAÇÕES PROFUNDAS > #2.9.2.3 - EM ESTACAS DE CONCRETO MOLDADAS IN LOCO 49 - Execução de obra 5967.81 metro quadrado; **16 - Execução** GEOTECNIA E GEOLOGIA DA ENGENHARIA > OBRAS DE TERRA > DE OBRAS DE TERRA > #3.3.1.1 - ESCAVAÇÃO 49 - Execução de obra 5967.81 metro quadrado; **16 - Execução** GEOTECNIA E GEOLOGIA DA ENGENHARIA > OBRAS DE TERRA > DE OBRAS DE TERRA > #3.3.1.2 - CORTE 49 - Execução de obra 5967.81 metro quadrado; **16 - Execução** GEOTECNIA E GEOLOGIA DA ENGENHARIA > OBRAS DE TERRA > DE OBRAS DE TERRA > #3.3.1.3 - ATERRO 49 - Execução de obra 5967.81 metro quadrado; **16 - Execução** GEOTECNIA E GEOLOGIA DA ENGENHARIA > OBRAS DE TERRA > DE OBRAS DE TERRA > #3.3.1.4 - COMPACTAÇÃO 49 - Execução de obra 5967.81 metro quadrado; **16 - Execução** GEOTECNIA E GEOLOGIA DA ENGENHARIA > OBRAS DE TERRA > DE OBRAS DE TERRA > #3.3.1.6 - ABERTURA DE VALAS 49 - Execução de obra 5967.81 metro quadrado; **16 - Execução** GEOTECNIA E GEOLOGIA DA ENGENHARIA > OBRAS DE TERRA > DE OBRAS DE TERRA > #3.3.1.7 - REMOÇÃO DE SOLO 49 - Execução de obra 5967.81 metro quadrado; **16 - Execução** AGRIMENSURA > TERRAPLENAGEM > #36.10.4 - DE VOLUME/ÁREA DE BOTA-FORA - TERRAPLENAGEM 49 - Execução de obra 5967.81 metro quadrado; **16 - Execução** AGRIMENSURA > TERRAPLENAGEM > #36.10.5 - DE COMPACTAÇÃO - TERRAPLENAGEM 49 - Execução de obra 5967.81 metro quadrado; **16 - Execução** SANEAMENTO AMBIENTAL > SISTEMA DE ABASTECIMENTO DE ÁGUA > DE SISTEMA DE ABASTECIMENTO DE ÁGUA > #6.1.3.7 - CISTERNAS 49 - Execução de obra 5967.81 metro quadrado;

**Observações**

PROJETO E EXECUÇÃO DO CENTRO DE DISTRIBUIÇÃO DE ALIMENTOS. AREA EXISTENTE E DE 687,79m² E AREA A SER CONSTRUÍDA 5967,81m² FORMANDO UMA AREA TOTAL DE 6.655,6m².

**Informações Complementares****Conselho Regional de Engenharia e Agronomia do Estado do Maranhão**

Avenida dos Holandeses, Quadra 35, Lote 8, Calhau, São Luís/MA

Tel: + 55 (98) 2106-8300 Fax: + 55 (98) 2106-8300 E-mail: faleconosco@creama.org.br

**CREA-MA**  
Conselho Regional de Engenharia e Agronomia do Estado do Maranhão





Certidão de Acervo Técnico - CAT  
Resolução N° 1025 de 30 de Outubro de 2009  
Resolução N° 218 de 29 de Junho de 1973

**CREA-MA**

CAT COM REGISTRO DE ATESTADO

**875629/2022**

Atividade concluída

**Conselho Regional de Engenharia e Agronomia do Estado do Maranhão**

CERTIFICAMOS, finalmente, que se encontra vinculado à presente Certidão de Acervo Técnico – CAT, o atestado contendo 10 folha(s), expedido pelo contratante da obra/serviço, a quem cabe a responsabilidade pela veracidade e exatidão das informações nele constantes.

**Certidão de Acervo Técnico nº 875629/2022**  
**23/11/2022, 13:38**  
**Z8Zd0**

A Certidão de Acervo Técnico (CAT) à qual o atestado está vinculado constituirá prova da capacidade técnico-profissional da pessoa jurídica somente se o responsável técnico indicado estiver ou venha a ser integrado ao seu quadro técnico por meio de declaração entregue no momento da habilitação ou da entrega das propostas.

Certificamos que se encontra vinculado à presente CAT o atestado apresentado em cumprimento à Lei nº 8.666/93, expedido pela pessoa jurídica contratante, a quem cabe a responsabilidade pela veracidade e exatidão das informações nele constantes. É de responsabilidade deste Conselho a verificação da atividade profissional em conformidade com a Lei nº 5.194/66 e Resoluções do Conselho Federal de Engenharia e Agronomia - CONFEA.

Esta certidão perderá a validade, caso ocorra qualquer alteração posterior dos elementos cadastrais nela contidos.

Fica(m) Excluído(s), no entanto, o(s) serviço(s) cujas atribuições não competem ao(s) profissional(is) em questão.

A autenticidade desta Certidão pode ser verificada em: <https://crea-ma.sitac.com.br/publico/>, com a chave: Z8Zd0

**Conselho Regional de Engenharia e Agronomia do Estado do Maranhão**

Avenida dos Holandeses, Quadra 35, Lote 8, Calhau, São Luís/MA

Tel: + 55 (98) 2106-8300 Fax: + 55 (98) 2106-8300 E-mail: faleconosco@creama.org.br

**CREA-MA**

Conselho Regional de Engenharia e Agronomia do Estado do Maranhão



Impresso em: 23/11/2022, às 13:51.



## ACERVO TECNICO

Contratante: Razão Social e CNPJ.

R B MESQUITA PARTICIPACOES EIRELI

CNPJ: 19.435.386/0001-92.

Contratado

Título: Engenheiro Civil

Nome: Fellipe Alves de Sousa

Número de Registro: 1119839084

Identificação do(s) responsável(is) técnico(s):

Título: Engenheiro Civil

Nome: Fellipe Alves de Sousa

Número de Registro: 1119839084

Endereço da Obra:

RODOVIA RODOVIA BR 010 Nº: S/N Complemento: QD04 LT 01 A 19 AO LADO DA PNEU AÇO  
Bairro: JARDIM TROPICAL Cidade: IMPERATRIZ UF: MA CEP: 65900000

Objeto da Obra:

PROJETO E EXECUÇÃO DO CENTRO DE DISTRIBUIÇÃO DE ALIMENTOS. AREA  
EXISTENTE E DE 687,79m² E AREA A SER CONSTRUÍDA 5967,81m² FORMANDO UMA  
AREA TOTAL DE 6.655,6m²

Descrição dos Serviços:

Elaborações:

66 - Laudo > CONSTRUÇÃO CIVIL > EDIFICAÇÕES > DE VEDAÇÃO > #1.1.8.3 - COM OUTRO  
MATERIAL - 1,00un

66 - Laudo > CONSTRUÇÃO CIVIL > EDIFICAÇÕES > DE VEDAÇÃO > #1.1.8.1 - EM ALVENARIA  
1,00 un

66 - Laudo > ESTRUTURAS > ESTRUTURAS METÁLICAS > DE ESTRUTURA METÁLICA > #2.2.1.1 -  
PARA EDIFICAÇÃO 1,00 un

Este documento encontra-se registrado no Conselho  
Regional de Engenharia e Agronomia do Estado do  
Maranhão, vinculado à Certidão nº 875629/2022,  
emitida em 23/11/2022



Certidão nº 875629/2022  
23/11/2022, 13:51

Chave de Impressão: Z8Zd0

O documento neste ato registrado foi emitido em 22/11/2022 e contém 6 folhas

Conselho Regional de Engenharia e Agronomia do Estado do Maranhão

Avenida dos Holandeses, Quadra 35, Lote 8, Calhau, São Luís/MA

Tel: + 55 (98) 2106-8300 Fax: + 55 (98) 2106-8300 E-mail: faleconosco@creama.org.br



Impresso em: 23/11/2022, às 13:51.





66 - Laudo > ESTRUTURAS > ESTRUTURAS METÁLICAS > DE ESTRUTURA METÁLICA > #2.2.1.7 - PARA FINS DIVERSOS 1,00 um

**Projetos:**

80 - Projeto > CONSTRUÇÃO CIVIL > EDIFICAÇÕES > DE EDIFICAÇÃO > #1.1.1.1 - DE ALVENARIA 5.967,81 m<sup>2</sup>

80 - Projeto > CONSTRUÇÃO CIVIL > EDIFICAÇÕES > DE EDIFICAÇÃO > #1.1.1.4 - EM MATERIAIS MISTOS 5.967,81 m<sup>2</sup>

80 - Projeto > SANEAMENTO AMBIENTAL > SISTEMA DE ABASTECIMENTO DE ÁGUA > DE SISTEMA DE ABASTECIMENTO DE ÁGUA > #6.1.3.7 - CISTERNAS 5.967,81 m<sup>2</sup>

80 - Projeto > CONSTRUÇÃO CIVIL > EDIFICAÇÕES > DE VEDAÇÃO > #1.1.8.3 - COM OUTRO MATERIAL 5.967,81 m<sup>2</sup>

80 - Projeto > ESTRUTURAS > ALVENARIA ESTRUTURAL > #2.10.1 - DE ALVENARIA ESTRUTURAL 5.967,81 m<sup>2</sup>

80 - Projeto > ESTRUTURAS > FUNDAÇÕES > DE FUNDAÇÕES SUPERFICIAIS > #2.9.1.4 - EM RADIER 5.967,81 m<sup>2</sup>

80 - Projeto > ESTRUTURAS > ESTRUTURAS DE CONCRETO E ARGAMASSA ARMADA > #2.1.1 - DE ESTRUTURA DE CONCRETO ARMADO 5.967,81 m<sup>2</sup>

80 - Projeto > ESTRUTURAS > PRÉ-MOLDADOS E PRÉ-FABRICADOS > #2.8.3 - DE LAJES PRÉ-FABRICADAS 5.967,81 m<sup>2</sup>

80 - Projeto > ESTRUTURAS > ESTRUTURAS METÁLICAS > DE ESTRUTURA METÁLICA > #2.2.1.1 - PARA EDIFICAÇÃO 5.967,81 m<sup>2</sup>

80 - Projeto > ESTRUTURAS > ESTRUTURAS METÁLICAS > DE ESTRUTURA METÁLICA > #2.2.1.7 - PARA FINS DIVERSOS 5.967,81 m<sup>2</sup>

80 - Projeto > ESTRUTURAS > PRÉ-MOLDADOS E PRÉ-FABRICADOS > #2.8.6 - DE BLOCOS DE CONCRETO 5.967,81 m<sup>2</sup>

**Execução de obra :**

49 - Execução de obra > GEOTECNIA E GEOLOGIA DA ENGENHARIA > OBRAS DE TERRA > DE OBRAS DE TERRA > #3.3.1.1 - ESCAVAÇÃO 5.967,81 m<sup>2</sup>

49 - Execução de obra > AGRIMENSURA > TERRAPLENAGEM > #36.10.5 - DE COMPACTAÇÃO - TERRAPLENAGEM 5.967,81 m<sup>2</sup>

49 - Execução de obra > AGRIMENSURA > TERRAPLENAGEM > #36.10.4 - DE VOLUME/ÁREA DE BOTA-FORA - TERRAPLENAGEM 5.967,81 m<sup>2</sup>

49 - Execução de obra > GEOTECNIA E GEOLOGIA DA ENGENHARIA > OBRAS DE TERRA > DE OBRAS DE TERRA > #3.3.1.2 - CORTE 5.967,81 m<sup>2</sup>

Este documento encontra-se registrado no Conselho Regional de Engenharia e Agronomia do Estado do Maranhão, vinculado à Certidão nº 875629/2022, em 23/11/2022



Certidão nº 875629/2022  
23/11/2022, 13:51  
Chave de Impressão: Z8Zd0

O documento neste ato registrado foi emitido em 22/11/2022 e contém 6 folhas







- 49 - Execução de obra > GEOTECNIA E GEOLOGIA DA ENGENHARIA > OBRAS DE TERRA > DE OBRAS DE TERRA > #3.3.1.3 - ATERRO 5.967,81 m<sup>2</sup>
- 49 - Execução de obra > GEOTECNIA E GEOLOGIA DA ENGENHARIA > OBRAS DE TERRA > DE OBRAS DE TERRA > #3.3.1.4 - COMPACTAÇÃO 5.967,81 m<sup>2</sup>
- 49 - Execução de obra > GEOTECNIA E GEOLOGIA DA ENGENHARIA > OBRAS DE TERRA > DE OBRAS DE TERRA > #3.3.1.6 - ABERTURA DE VALAS 5.967,81 m<sup>2</sup>
- 49 - Execução de obra > GEOTECNIA E GEOLOGIA DA ENGENHARIA > OBRAS DE TERRA > DE OBRAS DE TERRA > #3.3.1.7 - REMOÇÃO DE SOLO 5.967,81 m<sup>2</sup>
- 49 - Execução de obra > ESTRUTURAS > FUNDAÇÕES > DE FUNDAÇÕES SUPERFICIAIS > #2.9.1.4 - EM RADIER 5.967,81 m<sup>2</sup>
- 49 - Execução de obra > ESTRUTURAS > FUNDAÇÕES > DE FUNDAÇÕES PROFUNDAS > #2.9.2.3 - EM ESTACAS DE CONCRETO MOLDADAS IN LOCO 5.967,81 m<sup>2</sup>
- 49 - Execução de obra > ESTRUTURAS > ESTRUTURAS METÁLICAS > DE ESTRUTURA METÁLICA > #2.2.1.1 - PARA EDIFICAÇÃO 5.967,81 m<sup>2</sup>
- 49 - Execução de obra > ESTRUTURAS > ESTRUTURAS METÁLICAS > DE ESTRUTURA METÁLICA > #2.2.1.7 - PARA FINS DIVERSOS 5.967,81 m<sup>2</sup>
- 49 - Execução de obra > CONSTRUÇÃO CIVIL > EDIFICAÇÕES > DE EDIFICAÇÃO > #1.1.1.4 - EM MATERIAIS MISTOS 5.967,81 m<sup>2</sup>
- 49 - Execução de obra > ESTRUTURAS > ESTRUTURAS DE CONCRETO E ARGAMASSA ARMADA > #2.1.1 - DE ESTRUTURA DE CONCRETO ARMADO 5.967,81 m<sup>2</sup>
- 49 - Execução de obra > CONSTRUÇÃO CIVIL > INSTALAÇÕES DE PREVENÇÃO E COMBATE A INCÊNDIO > #1.6.2 - DE INSTALAÇÃO DE SPRINKLER 5.967,81 m<sup>2</sup>
- 49 - Execução de obra > CONSTRUÇÃO CIVIL > INSTALAÇÕES HIDROSSANITÁRIAS > #1.4.1 - DE SISTEMA DE ÁGUA POTÁVEL 5.967,81 m<sup>2</sup>
- 49 - Execução de obra > CONSTRUÇÃO CIVIL > INSTALAÇÕES HIDROSSANITÁRIAS > #1.4.2 - DE SISTEMA DE REDES DE ÁGUAS PLUVIAIS 5.967,81 m<sup>2</sup>
- 49 - Execução de obra > CONSTRUÇÃO CIVIL > INSTALAÇÕES HIDROSSANITÁRIAS > #1.4.3 - DE INSTALAÇÃO DE SISTEMA DE ESGOTO SANITÁRIO 5.967,81 m<sup>2</sup>
- 49 - Execução de obra > CONSTRUÇÃO CIVIL > INSTALAÇÕES HIDROSSANITÁRIAS > #1.4.4 - DE LIGAÇÃO INDIVIDUAL DE REDE DE ÁGUA 5.967,81 m<sup>2</sup>
- 49 - Execução de obra > CONSTRUÇÃO CIVIL > INSTALAÇÕES HIDROSSANITÁRIAS > #1.4.5 - DE LIGAÇÃO INDIVIDUAL DE REDE DE ESGOTO 5.967,81 m<sup>2</sup>
- 49 - Execução de obra > CONSTRUÇÃO CIVIL > INSTALAÇÕES DE PREVENÇÃO E COMBATE A INCÊNDIO > #1.6.1 - DE INSTALAÇÃO DE HIDRANTES 5.967,81 m<sup>2</sup>
- 49 - Execução de obra > SANEAMENTO AMBIENTAL > SISTEMA DE ABASTECIMENTO DE ÁGUA > DE SISTEMA DE ABASTECIMENTO DE ÁGUA > #6.1.3.7 - CISTERNAS 5.967,81 m<sup>2</sup>
- 49 - Execução de obra > CONSTRUÇÃO CIVIL > EDIFICAÇÕES > #1.1.6 - DE MURO 5.967,81 m<sup>2</sup>

Este documento encontra-se registrado no Conselho Regional de Engenharia e Agronomia do Estado do Maranhão, vinculado à Certidão nº 875629/2022, em 23/11/2022

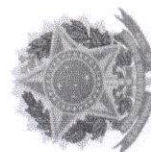

Certidão nº 875629/2022  
23/11/2022, 13:51

Chave de Impressão: Z8Zd0  
O documento neste ato registrado foi emitido em 22/11/2022 e contém 6 folhas



49 - Execução de obra > CONSTRUÇÃO CIVIL > EDIFICAÇÕES > DE VEDAÇÃO > #1.1.8.3 - COM OUTRO MATERIAL 5.967,81 m²

49 - Execução de obra > ESTRUTURAS > ALVENARIA ESTRUTURAL > #2.10.1 - DE ALVENARIA ESTRUTURAL 5.967,81 m²

49 - Execução de obra > ESTRUTURAS > PRÉ-MOLDADOS E PRÉ-FABRICADOS > #2.8.6 - DE BLOCOS DE CONCRETO 5.967,81 m²

Número da(s) ART(s) referente ao contrato:

ART OBRA / SERVIÇO Nº MA20220580699 COMPLEMENTAR à MA20210435258

Data de Início no dia: 01-03-2021

Data dos Serviços Finalizados: 28-02-2022

Contratante:

R B MESQUITA PARTICIPACOES EIRELI

CNPJ: 19.435.386/0001-92

Representante Legal:

RAIMUNDO BASTO DE MESQUITA

CPF: 280.761.173-72

Responsável Técnico Pela Obra:

Felipe Alves de Sousa

Engenheiro Civil

CREA/MA 1119839084

Engenheiro Fiscal:

Vitor Neves Cruz Dias

Engenheiro Civil

CREA 112022576-0 MA

01/11/2022 IMPERATRIZ/MA

**6º OFÍCIO**  
EXTRAJUDICIAL DE  
IMPERATRIZ

Rua Antônio de Miranda, nº 527-A, Edifício Office Plaza,  
Térreo - Centro, Imperatriz/MA - CEP: 65130-620  
☎ (99) 9 920-9395 ✉ oficio.ima@gmail.com

Poder Judiciário TJMA Selo:  
REC F18384458NTU03446L11051  
03/11/2022 17:03:54, Ator: 13.17.2,  
Parte(s): VITOR NEVES CRUZ DIAS,  
Rec Firma: Semelhança, Total R\$ 5,69  
Emol R\$ 5,14 FERC R\$ 0,15 FADEP R\$  
0,20 FEHP R\$ 0,20 Consulte em  
https://selo.tjma.jus.br

*Luiz Eduardo Cardoso da Silva*  
Escritor Autorizado

Este documento encontra-se registrado no Conselho Regional de Engenharia e Agronomia do Estado do Maranhão, vinculado à Certidão nº 875629/2022, em 23/11/2022

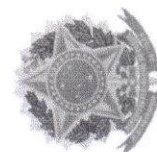

Certidão nº 875629/2022  
23/11/2022, 13:51

Chave de Impressão: Z8Zd0  
O documento neste ato registrado foi emitido em 22/11/2022 e contém 6 folhas





**6º OFÍCIO**  
EXTRAJUDICIAL DE  
IMPERATRIZ

Rua Antônio de Miranda, nº 527-A, Edifício Office Plaza,  
Terreo - Centro, Imperatriz-MA - CEP 65900-500  
t. (99) 9 9120-9395 e. oficio.mpe@gmail.com

Poder Judiciário TJMA. Selo:  
REC1R030445J4AZZBUJ9XQHR01,  
03/11/2022 16:29:06, Ato: 13.17.2,  
Parte(s): RAIMUNDO BASTO DE  
MESQUITA, Rec Firma: Semelhancas,  
Total R\$ 5,69 Emol R\$ 5,14 FERC R\$  
0,15 FADEP R\$ 0,20 FEMP R\$ 0,20  
Consulte em <https://seio.tjma.jus.br>



**6º OFÍCIO**  
EXTRAJUDICIAL DE  
IMPERATRIZ

Rua Antônio de Miranda, nº 527-A, Edifício Office Plaza,  
Terreo - Centro, Imperatriz-MA - CEP 65900-500  
t. (99) 9 9120-9395 e. oficio.mpe@gmail.com

Poder Judiciário TJMA. Selo:  
REC1R03044552H09PC55ULFF60,  
03/11/2022 16:29:06, Ato: 13.17.2,  
Parte(s): RAIMUNDO BASTO DE  
MESQUITA, Rec Firma: Semelhancas,  
Total R\$ 5,69 Emol R\$ 5,14 FERC R\$  
0,15 FADEP R\$ 0,20 FEMP R\$ 0,20  
Consulte em <https://seio.tjma.jus.br>



**6º OFÍCIO**  
EXTRAJUDICIAL DE  
IMPERATRIZ

Rua Antônio de Miranda, nº 527-A, Edifício Office Plaza,  
Terreo - Centro, Imperatriz-MA - CEP 65900-500  
t. (99) 9 9120-9395 e. oficio.mpe@gmail.com

Poder Judiciário TJMA. Selo:  
REC1R03044552H09PC55ULFF60,  
03/11/2022 16:29:06, Ato: 13.17.2,  
Parte(s): RAIMUNDO BASTO DE  
MESQUITA, Rec Firma: Semelhancas,  
Total R\$ 5,69 Emol R\$ 5,14 FERC R\$  
0,15 FADEP R\$ 0,20 FEMP R\$ 0,20  
Consulte em <https://seio.tjma.jus.br>



*Neodamar Alexandre Silveira Neto*  
Escrevente

Este documento encontra-se registrado no Conselho  
Regional de Engenharia e Agronomia do Estado do  
Maranhão, vinculado à Certidão nº 875629/2022,  
em 23/11/2022  
emitida



Certidão nº 875629/2022  
23/11/2022, 13:51

Chave de Impressão: Z8Zd0  
O documento neste ato registrado foi emitido em 22/11/2022 e contém 6 folhas



Identidade do Proprietário:



Digitalizado com CamScanner

Este documento encontra-se registrado no Conselho Regional de Engenharia e Agronomia do Estado do Maranhão, vinculado à Certidão nº 875629/2022, em 23/11/2022



Certidão nº 875629/2022  
23/11/2022, 13:51  
Chave de Impressão: Z8Zd0

O documento neste ato registrado foi emitido em 22/11/2022 e contém 6 folhas

**Conselho Regional de Engenharia e Agronomia do Estado do Maranhão**  
Avenida dos Holandeses, Quadra 35, Lote 8, Calhau, São Luís/MA  
Tel: + 55 (98) 2106-8300 Fax: + 55 (98) 2106-8300 E-mail: faleconosco@creama.org.br



Impresso em: 23/11/2022, às 13:51.



DECLARAÇÃO DE OBRA EXISTENTE PARA EMISSÃO DO ACERVO TÉCNICO NO CREA/MA

1. SOLICITANTE: Conselho Regional de Engenharia e Agronomia – CREA/MA

2. PROPRIETÁRIO:

- R B MESQUITA PARTICIPAÇÕES EIRELI
- CNPJ: 19.435.386/0001-92

3. RESPONSÁVEL TÉCNICO PELA A EXECUÇÃO DA OBRA:

NOME: FELLIPE ALVES DE SOUSA

TÍTULO: ENGENHEIRO CIVIL

CREA: 1119839084MA

4. RESPONSÁVEL TÉCNICO PELO O LAUDO / DECLARAÇÃO:

- Vitor Neves Cruz Dias
- CREA 112022576-0 MA
- Documento comprobatório de Responsabilidade Técnica - ART Nº **MA20220583558**
- Documento comprobatório de Responsabilidade Técnica de Projeto e Execução do Profissional Fiscalizado - ART Nº **MA20220580699**

5. OBJETO DA DECLARAÇÃO

5.1 Tipo do Bem:

- Imóvel Comercial, com o Pé Direito de 15mt de Altura, Estrutura Metálica, Fundação em Concreto Armado, com Escritórios, Depósito de linha seca, Câmara de Congelados e Resfriados, Mezanino, Casa de Bombas, Casa de Máquinas, Cisterna, Subestação, Guarita e Banheiros.

5.2 Descrição Sumária do Bem:

- Endereço: Rodovia BR 0-10 lotes 01 a 19 Jardim Tropical S/N
- Área construída total 5.967,81m², verificada in loco, no dia 01 de novembro de 2022
- Área do Terreno: 10.400m²

5.3 Objeto da Obra:

PROJETO E EXECUÇÃO DO CENTRO DE DISTRIBUIÇÃO DE ALIMENTOS. ÁREA EXISTENTE E DE 687,79m² E ÁREA A SER CONSTRUÍDA 5967,81m² FORMANDO UMA ÁREA TOTAL DE 6.655,6m²

5.4 Tempo de Execução:

Data de Início no dia: 01-03-2021

Data dos Serviços Finalizados: 28-02-2022

6. FINALIDADE DO LAUDO/DECLARAÇÃO:

Laudo de Obra Existente, para a Emissão de Acervo Técnico do Profissional Registrado no CREA/MA Engenheiro Civil FELLIPE ALVES DE SOUSA 1119839084MA.

7. OBSERVAÇÕES COMPLEMENTARES IMPORTANTES:

A obra fiscalizada é um Centro de Distribuição de Mercadorias de Linha Seca e Câmaras de Resfriado e Congelados, com o Pé Direito de 15,00mt de Altura, com um desnível de 1,40mt da cota 0,00mt para atender as Docas Niveladoras para Carga e descarga. Depois dos Porta Paletes Montados iram armazenar quase 8 mil Posições de Paletes distribuídos entre as Câmaras e o Depósito de Linha Seca. A Parte administrativo vai ser distribuída em um Amplo mezanino em laje Steel Deck, acima das docas Niveladoras. O Estado de conservação da obra existente está em ótimas condições, tendo em vista que a mesma nunca foi usada, onde a parte civil de toda a obra já foi concluída, Terraplanagem, Fundação, Concreto Armado, Estrutura Metálica, Piso Industrial com Isolante Térmico, Fechamento com Pannel Isotérmico, Telhas Isotérmicas e Alvenaria, Casa de Subestação. O abastecimento de Água é feito através da empresa CAEMA, onde a mesma é armazenado em uma Cisterna de Aproximadamente 32 mil litros de água, que joga para uma Caixa d'água de 105 mil litros, para atender toda a parte administrativa da

Este documento encontra-se registrado no Conselho Regional de Engenharia e Agronomia do Estado do Maranhão, vinculado à Certidão nº 875629/2022, em 23/11/2022

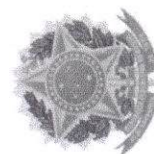

Certidão nº 875629/2022  
23/11/2022, 13:51

Chave de Impressão: Z8Zd0  
O documento neste ato registrado foi emitido em 22/11/2022 e contém 4 folhas

Conselho Regional de Engenharia e Agronomia do Estado do Maranhão

Avenida dos Holandeses, Quadra 35, Lote 8, Calhau, São Luís/MA

Tel: + 55 (98) 2106-8300 Fax: + 55 (98) 2106-8300 E-mail: faleconosco@creama.org.br



CREA-MA

Conselho Regional de Engenharia e Agronomia do Estado do Maranhão



Impresso em: 23/11/2022, às 13:51.



empresa, e atender as demandas solicitadas pelo o corpo de Bombeiros para o sistema de Hidrantes e Sprinklers que estão instalados, e possui rede de esgoto e drenagem Pluvial. As instalações Sanitárias de Água Servida, Esgoto e Água Pluvial e feita através da empresa CAEMA.

#### 8. ANEXOS:

a) Fotografias que permitam a pronta identificação do imóvel, destacando em especial fachadas e interior do imóvel.

Fachadas:



Casa de Bombas, Cisterna e Substação:



Fechento das Camaras Frias com Paineis PIR 150mm

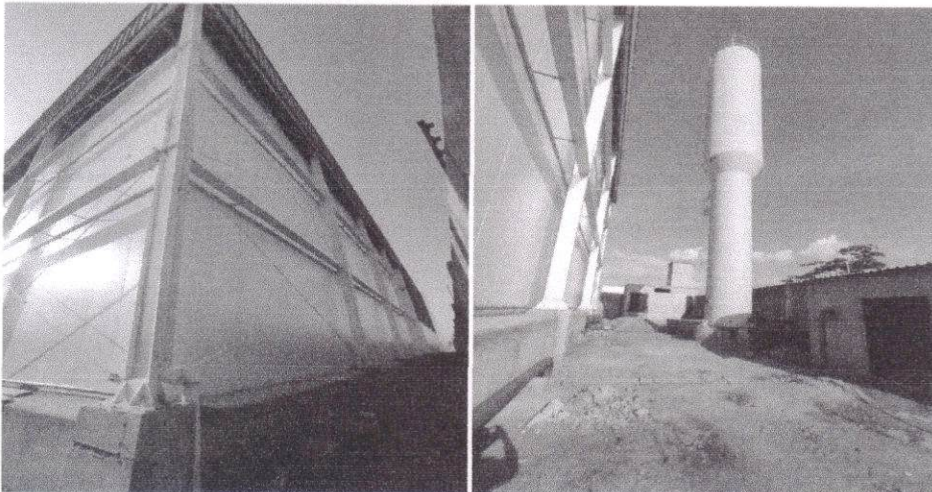

Este documento encontra-se registrado no Conselho Regional de Engenharia e Agronomia do Estado do Maranhão, vinculado à Certidão nº 875629/2022, em 23/11/2022



Certidão nº 875629/2022  
23/11/2022, 13:51

Chave de Impressão: Z8Zd0  
O documento neste ato registrado foi emitido em 22/11/2022 e contém 4 folhas

Conselho Regional de Engenharia e Agronomia do Estado do Maranhão

Avenida dos Holandeses, Quadra 35, Lote 8, Calhau, São Luís/MA

Tel: + 55 (98) 2106-8300 Fax: + 55 (98) 2106-8300 E-mail: faleconosco@creama.org.br



CREA-MA  
Conselho Regional de Engenharia e Agronomia do Estado do Maranhão



Impresso em: 23/11/2022, às 13:51.



Escritórios, Instalações Hidrantes, Sprinkler, Esgoto e Hidráulica.



Mezanio, Depósito de Linha Seca, Fechamento das Camaras Frias.

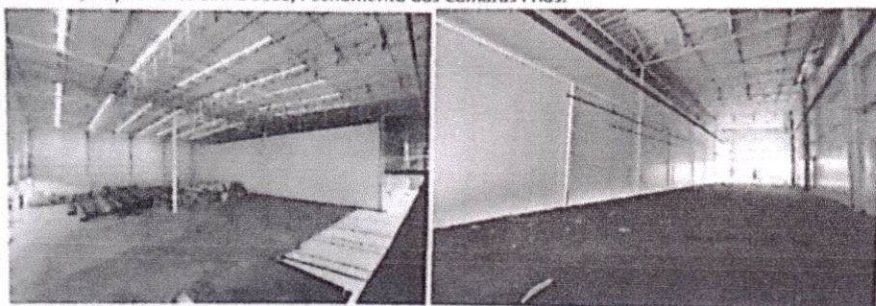

Proprietário:

*[Handwritten signature]*

Ass:

R B MESQUITA PARTICIPAÇÕES EIRELI  
CNPJ: 19.435.386/0001-92

Engenheiro Responsável pela a Execução da Obra:

Ass:

Felipe Alves de Sousa  
Engenheiro Civil  
CREA 1119839084 MA

Engenheiro Fiscal:

Ass:

Vitor Neves Cruz Dias  
Engenheiro Civil  
CREA 112022576-0 MA

Imperatriz/MA 01 de Novembro de 2022

Digitalizado com CamScanner

Este documento encontra-se registrado no Conselho Regional de Engenharia e Agronomia do Estado do Maranhão, vinculado à Certidão nº 875629/2022, emitida em 23/11/2022



Certidão nº 875629/2022  
23/11/2022, 13:51

Chave de Impressão: Z8Zd0

O documento neste ato registrado foi emitido em 22/11/2022 e contém 4 folhas



R



Tel: + 55 (98) 2106-8300 Fax: + 55 (98) 2106-8300 E-mail: [talesconosco@creama.org.br](mailto:talesconosco@creama.org.br)

Conselho Regional de Engenharia e Agronomia do Estado do Maranhão

Impresso em: 23/11/2022, às 13:51.

7677  
Luz Eduardo Cardoso da Silva  
Escrevente Autorizado



RECIF030445PESRS0UL788US7044  
RODRIJUDICIALIO TJMA SETO:  
2022/11/03 17:03:17, Ato: 13, 17, 2,  
Partes(s): UITOR NEVES CRUZ DIAS,  
Reci Firma: semelchancia, Total: R\$, 69  
Emoi R\$, 9, 14 FERC R\$, 0, 19 FIDEF R\$, 69  
mtp/RS 0, 20 Consult e m  
#2022/11/03 17:03:17, Ato: 13, 17, 2,  
Partes(s): UITOR NEVES CRUZ DIAS,  
Reci Firma: semelchancia, Total: R\$, 69  
Emoi R\$, 9, 14 FERC R\$, 0, 19 FIDEF R\$, 69  
mtp/RS 0, 20 Consult e m

Dr. Antônio de Miranda, nº 527-A, Edifício Office Plaza,  
Torre - Centro, Imperatriz-MA - CEP: 65900-620.  
F: (99) 9 9120-7395. E: boficioimp@gmail.com

**6.º OFICIO**  
EXTRAJUDICIAL DE  
IMPERATRIZ

Escritor Alexandre Silveira Neto

[illegible]

3. Rua Antônio de Miranda, nº 527-A, Edifício Office Plaza,  
Teresopolis - Centro, Imperatriz-MA - CEP: 65900-620  
(66) 9120-9398  [66oficio@mp@gmail.com](mailto:66oficio@mp@gmail.com)

**6.º OFÍCIO**  
**EXTRAJUDICIAL DE**  
**IMPERATRIZ**

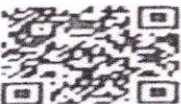

03/11/2022 FELLIPPE ALVES DE SOUZA N. 12  
RECFFIR UC 2024 90 BRKULEIENF R80  
RODER UC 2024 90 TUNA 010  
03/11/2022 2024 90 TUNA 010  
Parte (nº) FELLIPPE ALVES DE SOUZA N. 12  
Rec Fc (nº) 2024 90 TUNA 010  
Emoi Rec Fc 2024 90 TUNA 010  
03/20 FEMU 2024 90 TUNA 010  
https://seio.fma.ju.br em

Dr. José Antonio de Miranda, nº 527-A, Edificio Office Plaza  
Torre - Centro, Imperatriz, MA - CEP: 65900-420  
F: (91) 4120-9295 E: oficio.mir@oficial.com

**6.º OFICIO**  
EXTRAJUDICIAL DE  
IMPERATRIZ



**CONTRATO DE PRESTAÇÃO DE SERVIÇOS**

**CONTRATANTE: ESTRELA EMPEENDIMENTOS LTDA**, com sede na Rua Santa Ângela, nº03, Bairro Mutirão, Passagem Franca, Maranhão, CEP 65680-000, inscrita no Cadastro Nacional da Pessoa Jurídica do Ministério da Fazenda sob o JNPJ nº 28.588.813/0001-63 doravante denominada **CONTRATADA**, neste ato representada pelos seus sócios Flavio Oliveira Silva, CPF: 877.102.853-68 e Samara Silva Cavalcante, CPF nº 072.469.661-02,

**CONTRATADO: FELLIPE ALVES DE SOUSA**, brasileiro, solteiro, Engenheiro Civil, portador da Carteira Profissional do CREA nº 1119839084 – MA, inscrito no CPF sob o nº 609.226.753-60 e Carteira de Identidade nº 0230996120021 SSP-MA, residente e domiciliado em Imperatriz-MA.

O presente contrato se regerá pelas cláusulas e condições seguintes:

**CLÁUSULA PRIMEIRA: Do Objeto**

O objeto do contrato é a prestação de serviços profissionais na Área de Engenharia, como Engenheiro Civil no Estado do Maranhão.

**CLÁUSULA SEGUNDA: Da Remuneração e carga horária:**

O contratado receberá a remuneração de R\$ 2.500,00 (Dois mil e Quinhentos Reais), para uma jornada de 02h/semana de 08:00 as 10:00, conforme estabelecido na Lei Federal 4.950-A/66, acrescido de 1,5% do valor da medição aprovada.

**CLÁUSULA TERCEIRA: Do Prazo**

O prazo de validade deste contrato é: ☒ INDETERMINADO ☐ DETERMINADO, podendo ser rescindido a qualquer tempo por uma das partes.

**CLÁUSULA QUARTA: Do foro:**

Fica eleito o Foro da Comarca de Passagem Franca /MA para dirimir as questões decorrentes deste contrato.

Este documento encontra-se registrado no Conselho Regional de Engenharia e Agronomia do Estado do Maranhão, vinculado ao Protocolo nº 2753179/2023, emitido em 12/07/2023. Documento do Protocolo 3/6 (Vinculado ao passo 1), anexado por claudia em 12/07/2023



E, por estarem justos e acordados, assinam o presente contrato, em 03 (três) vias de igual teor, na presença de duas testemunhas.

Passagem Franca - MA, 10 de julho de 2023.



**ESTRELA EMPEENDIMENTOS LTDA**  
CNPJ: 28.588.813/0001-63

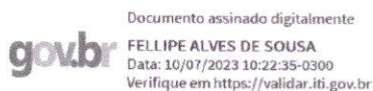

**FELLIPE ALVES DE SOUSA**  
CPF: 609.226.753-50

**TESTEMUNHAS:**

1. \_\_\_\_\_  
NOME:  
CPF:

2. \_\_\_\_\_  
NOME:  
CPF:

Este documento encontra-se registrado no Conselho Regional de Engenharia e Agronomia do Estado do Maranhão, vinculado ao Protocolo nº 2753179/2023, emitido em 12/07/2023. Documento do Protocolo 3/6 (Vinculado ao passo 1), anexado por claudia em 12/07/2023



*[Handwritten signature]*

*[Handwritten signature]*

*[Handwritten signature]*

*[Handwritten signature]*

*[Handwritten signature]*

*[Handwritten signature]*





Anotação de Responsabilidade Técnica - ART  
Lei nº 6.496, de 7 de dezembro de 1977

**CREA-MA**

**ART CARGO-FUNÇÃO**  
**Nº MA20230664437**

Folha 12/16

Conselho Regional de Engenharia e Agronomia do Estado do Maranhão

SUBSTITUIÇÃO à  
MA20230663736

**1. Responsável Técnico**

FELIPE ALVES DE SOUSA

Título profissional: **ENGENHEIRO CIVIL**

RNP: 1119839084

Registro: 1119839084MA

**2. Contratante**

Contratante: **ESTRELA EMPEENDIMENTOS LTDA**

**RUA SANTA ANGELA**

CPF/CNPJ: 28.588.813/0001-63

Nº: 3

Complemento:

Cidade: **PASSAGEM FRANCA**

Bairro: **MUTIRAO**

UF: **MA**

CEP: 65680000

Tipo de contratante: **Pessoa Jurídica de Direito Privado**

Ação Institucional: **Agricultura familiar**

**3. Vínculo Contratual**

Unidade administrativa: **undefined**

**RUA SANTA ANGELA**

Nº: 3

Complemento:

Cidade: **PASSAGEM FRANCA**

Bairro: **MUTIRAO**

UF: **MA**

CEP: 65680000

Data de início: **10/07/2023**

Previsão de término: **Não especificado**

Tipo de vínculo: **PRESTADOR DE SERVIÇOS**

Identificação do cargo/função: **Consultor(a) técnico(a)**

**4. Atividade Técnica**

1000 - OUTRA

Quantidade

Unidade

44 - DESEMPENHO DE CARGO TÉCNICO > OBRAS E SERVIÇOS - CARGO/FUNÇÃO > #3367 - VÍNCULO TÉCNICO COM A EMPRESA (DESEMPENHO DE CARGO/FUNÇÃO TÉCNICA DENTRO DA EMPRESA)

2,00

h/sem

A mudança de cargo ou função exige o registro de nova ART

**5. Observações**

Responsável Técnico pela Empresa ESTRELA EMPEENDIMENTOS LTDA, inscrita no CNPJ 28.588.813/0001-63, Onde a Clausa Contratual e para prestação de Serviços de Supervisão em contratos de Serviços na Construção Civil.

**6. Declarações**

- Declaro que estou cumprindo as regras de acessibilidade previstas nas normas técnicas da ABNT, na legislação específica e no decreto n. 5296/2004.

**7. Entidade de Classe**

CLUBE DE ENGENHARIA DO MA

**8. Assinaturas**

Declaro serem verdadeiras as informações acima

Local

data

FELIPE ALVES DE SOUSA - CPF: 609.226.753-50

ESTRELA EMPEENDIMENTOS LTDA - CNPJ: 28.588.813/0001-63

**9. Informações**

\* A ART é válida somente quando quitada, mediante apresentação do comprovante do pagamento ou conferência no site do Crea.

**10. Valor**

Esta ART é isenta de taxa

Registrada em: **11/07/2023**

Este documento encontra-se registrado no Conselho Regional de Engenharia e Agronomia do Estado do Maranhão, vinculado ao Protocolo nº 2753179/2023, emitido em 12/07/2023. Documento do Protocolo 4/6 (Vinculado ao passo 1), anexado por claudia em 12/07/2023



A autenticidade desta ART pode ser verificada em: <https://crea-ma.sitac.com.br/publico/>, com a chave: 40Adx  
Impresso em: 11/07/2023 às 13:41:24 por: ip: 192.168.100.1

[www.creama.org.br](http://www.creama.org.br)  
Tel: (98) 2106-8300

[faleconosco@creama.org.br](mailto:faleconosco@creama.org.br)  
Fax: (98) 2106-8300





CNPJ= 28.588.813/0001-63

Processo Administrativo 2010.2905.01/2023

CONCORRENCIA Nº 02/2023

TIPO: MENOR PREÇO POR ITEM

DATA: 14/08/2023

HORÁRIO: 09:00 HORAS

**DECLARAÇÃO DE RESPONSABILIDADE POR RENÚNCIA À VISITA  
TÉCNICA**

**PREFEITURA MUNICIPAL DE PASTOS BONS -MA  
COMISSÃO PERMANENTE DE LICITAÇÃO-CPL**

A empresa **ESTRELA EMPREENDIMENTOS LTDA**, CNPJ nº 28.588.813/0001-63, ENDEREÇO: Rua Santa Ângela, nº 03 - Mutirão- Passagem Franca - MA, por intermédio do seu representante legal Sr. **FLAVIO OLIVEIRA SILVA**, portador da Carteira de Identidade nº 067682002018-9/SSP/MA e CPF nº 877.202.853-68, Em cumprimento ao item do instrumento convocatório, DECLARAMOS, sob risco de incorrer nas penalidades cabíveis, que em virtude do presente declínio de visita técnica, ASSUMIMOS, INCONDICIONALMENTE, a RESPONSABILIDADE de realizar os serviços em conformidade com todas as condições e exigências estabelecidas no Edital, bem como garantir a sua plena execução durante toda a vigência do contrato decorrente desta licitação, certos de que não nos caberá, a posteriori, nenhuma reclamação de desconhecimento do objeto licitado, nem com relação aos serviços que serão executados e dos equipamentos que serão utilizados na realização dos serviços, bem como dos preços que serão praticados.

Passagem Franca – MA, 09 de Agosto de 2023.

FLAVIO OLIVEIRA SILVA  
Titular  
CPF 877 102 853-68  
RG 067682002018-9/SSP/MA

*Juliano Alves de Sousa*  
Engenheiro Civil  
CREA MA 111.983.9084

RUA SANTA ÂNGELA, 03 - MUTIRÃO – CEP: 65.680-000 PASSAGEM FRANCA-MA  
EMAIL: [estrelaempreendimentospf@gmail.com](mailto:estrelaempreendimentospf@gmail.com)



**PODER JUDICIÁRIO DO ESTADO DO MARANHÃO**  
**Corregedoria Geral da Justiça**  
**Vara Única da Comarca de Passagem Franca**

CERTJUDONE-VNPF - 732023  
Código de validação: E06BA0E697

Número da guia: 23054901001551943.

**CERTIDÃO**

**C E R T I F I C O**, na qualidade de Servidor Judicial que, dando buscas nos Livros de Distribuição de Feitos Cíveis, desta Comarca, verifiquei a **INEXISTÊNCIA** de **DISTRIBUIÇÃO DE AÇÕES DE FALÊNCIA, CONCORDATA OU RECUPERAÇÃO JUDICIAL** em desfavor de **ESTRELA EMPEENDIMENTOS LTDA**, com CNPJ nº 28.588.813/0001-63, localizada na Rua Santa Angela, nº 3, bairro Mutirão, Passagem Franca-MA, CEP: 65.680-000.

O referido é verdade e dou fé. **PASSAGEM FRANCA-MA**, 12 de julho de 2023. Eu, **Maycon Lima de Almeida**, Secretário Judicial Substituto, matrícula 164947, pesquisei, digitei, subscrevi e assino.

1. Esta certidão terá validade de sessenta (60) dias, conforme Art. 198 do Código de Normas da CGJ.
2. Esta certidão é emitida em uma única via, sem rasuras e mediante assinatura do servidor (art. 199 CN).

**MAYCON LIMA DE ALMEIDA**  
Técnico Judiciário - Apoio Téc. Administrativo  
Vara Única da Comarca de Passagem Franca  
Matrícula 164947



Documento assinado. PASSAGEM FRANCA, 12/07/2023 13:58 (MAYCON LIMA DE ALMEIDA)

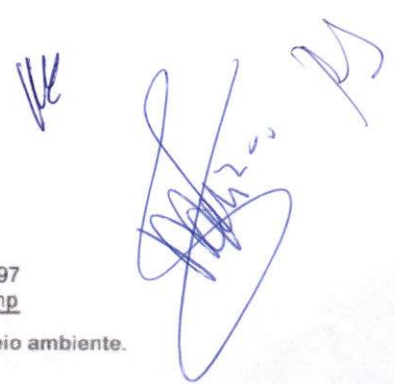

CERTJUDONE-VNPF - 732023 / Código: E06BA0E697  
Valide o documento em [www.tjma.jus.br/validadoc.php](http://www.tjma.jus.br/validadoc.php)

Antes de imprimir pense em sua responsabilidade com o meio ambiente.  
#ConsumoConsciente

**BALANÇO PATRIMONIAL****ESTRELA EMPREENDIMENTOS LTDA**

0035

R Santa Angela, 3 - Mutirão - Cep : 65680-000

PASSAGEM FRANCA / MA

CNPJ : 28.588.813/0001-63

Local de Registro : Jucema

Período de Movimento : JANEIRO/2022 a DEZEMBRO/2022

Inscrição Estadual : 128096314

Data Registro : 06/09/2017

Número Registro: 21102177446

Folha: 2

**ATIVO**

CIRCULANTE	224.127,90 D
DISPONIVEL	224.127,90 D
CAIXA	224.127,90 D
CAIXA MATRIZ	224.127,90 D
<b>TOTAL DO ATIVO =====&gt;</b>	<b>224.127,90 D</b>

**PASSIVO**

CIRCULANTE	2.350,00 C
OBRIGAÇÕES TRABALHISTAS	2.000,00 C
OBRIGAÇÕES COM PESSOAL	2.000,00 C
HONORARIOS A PAGAR	1.000,00 C
ENGENHEIRO A PAGAR	1.000,00 C
OUTRAS OBRIGAÇÕES	350,00 C
CONTAS A PAGAR	350,00 C
INTERNET A PAGAR	100,00 C
AGUA E ESGOTO APAGAR	30,00 C
ENERGIA ELETRICA A PAGAR	220,00 C
PATRIMONIO LIQUIDO	221.777,90 C
CAPITAL SOCIAL	200.000,00 C
CAPITAL SOCIAL SUBSCRITO	200.000,00 C
CAPITAL SOCIAL	200.000,00 C
LUCRO OU PREJUIZO NO EXERCICIO	21.777,90 C
LUCRO NO EXERCICIO	21.777,90 C
LUCRO NO PERIODO	21.777,90 C

Reconhecemos a exatidão do presente BALANÇO PATRIMONIAL, totalizando tanto no Ativo como na soma do Passivo com o Patrimônio Líquido, a importância de:

**R\$ 224.127,90 ( Duzentos e Vinte e Quatro Mil e Cento e Vinte e Sete Reais e Noventa Centavos )**

PASSAGEM FRANCA/MA, 31 de DEZEMBRO de 2022

ISAIAS ANRAFEL SÁ COUTINHO FERREIRA BEZERRA

CONTADOR

C.P.F. : 042.679.183-50 RG : 028429752004055/MA

C.R.C. : MA-012773/O

FLAVIO OLIVEIRA DA SILVA

SOCIO ADMINISTRADOR

C.P.F. : 877.102.853-68

R.G. : 0676820020189



**BALANÇO PATRIMONIAL****ESTRELA EMPREENDIMENTOS LTDA**

0035

R Santa Angela, 3 - Mutirao - Cep : 65680-000

PASSAGEM FRANCA / MA

CNPJ : 28.588.813/0001-63

Local de Registro : Jucema

Período de Movimento : JANEIRO/2022 a DEZEMBRO/2022

Inscrição Estadual : 128096314

Data Registro : 06/09/2017

Número Registro: 21102177446

Folha: 3

**TOTAL DO PASSIVO =====>****224.127,90 C**

Reconhecemos a exatidão do presente **BALANÇO PATRIMONIAL**, totalizando tanto no Ativo como na soma do Passivo com o Patrimônio Líquido, a importância de :

**R\$ 224.127,90 ( Duzentos e Vinte e Quatro Mil e Cento e Vinte e Sete Reais e Noventa Centavos )**

PASSAGEM FRANCA/MA, 31 de DEZEMBRO de 2022

ISAIAS ANRAFEL SÁ COUTINHO FERREIRA BEZERRA

CONTADOR

C.P.F. : 042.679.183-50 RG : 02842975200-00 SP/MA

C.R.C. : MA-012773/O

FLAVIO OLIVEIRA DA SILVA

SOCIO ADMINISTRADOR

C.P.F. : 877.102.853-68

R.G. : 0676820020189

**DEMONSTRAÇÃO DO RESULTADO DO EXERCÍCIO EM 31/12/2022****ESTRELA EMPREENDIMENTOS LTDA**

0035

R Santa Angela, 3 - Mutirão Cep : 65680-000

Passagem Franca / MA

CNPJ / CEI : 28.588.813/0001-63

Inscrição Estadual: 128096314

Local de Registro: Jucema

Data do Registro: 06/09/2017

Nº do Registro: 21102177446

Período Movimento: JANEIRO/2022 a DEZEMBRO/2022

FOLHA: 4

**Receita Bruta de vendas e/ou serviços****RECEITAS DE PRESTAÇÃO DE SERVIÇOS****SERVIÇOS PRESTADOS**

50.000,00

50.000,00

**(=) Receita Líquida de Vendas e/ou Serviços**

50.000,00

**(=) Lucro Bruto**

50.000,00

**(-) Despesas Operacionais****DESPESAS ADMINISTRATIVAS****ENERGIA ELETRICA**

2.662,10

**HONORARIOS CONTABEIS**

12.000,00

**ENGENHEIRO**

12.000,00

**AGUA E ESGOTO**

360,00

27.022,10

**DESPESAS GERAIS****MENSALIDADE DE INTERNET**

1.200,00

1.200,00

**(=) Lucro Operacional antes do Resultado Financeiro**

21.777,90

**(=) LUCRO LÍQUIDO DO EXERCÍCIO**

21.777,90

PASSAGEM FRANCA / MA, 31 de Dezembro de 2022

ISAIAS ANRAFEL SÁ COUTINHO FERREIRA BEZERRA

CONTADOR

C.P.F.: 042.679.183-50 RG : 0284297520040SSP/MA

C.R.C.: MA-012773/O

FLAVIO OLIVEIRA DA SILVA

SOCIO ADMINISTRADOR

C.P.F.: 877.102.853-68

R.G.: 0676820020189



ESTRELA EMPREENDIMENTOS LTDA

0035

R Santa Angela, 3 - Mutirao - Cep : 65680-000

PASSAGEM FRANCA / MA

CNPJ: 28.588.813/0001-63

I.E.: 128096314

Local de Registro: Jucema

Data do Registro: 06/09/2017

Nº do Registro: 21102177446

Período Movimento: JANEIRO/2022 a DEZEMBRO/2022

## ÍNDICE DE LÍQUIDEZ

## ÍNDICE DE LÍQUIDEZ GERAL

$$\text{ILG} = \frac{\text{Ativo Circulante} + \text{Realizável a Longo Prazo}}{\text{Passivo Circulante} + \text{Passivo não Circulante}} \quad \text{ILG} = \frac{224.127,90}{224.127,90} \quad \text{ILG : } 1$$

## ÍNDICE DE LÍQUIDEZ CORRENTE

$$\text{ILC} = \frac{\text{Ativo Circulante}}{\text{Passivo Circulante}} \quad \text{ILC} = \frac{224.127,90}{224.127,90} \quad \text{ILC : } 1$$

## ÍNDICE DE LÍQUIDEZ SECA

$$\text{ILS} = \frac{\text{Ativo Circulante} - \text{Estoque}}{\text{Passivo Circulante}} \quad \text{ILS} = \frac{224.127,90}{224.127,90} \quad \text{ILS : } 1$$

## ÍNDICE DE LÍQUIDEZ IMEDIATA

$$\text{ILI} = \frac{\text{Disponível}}{\text{Passivo Circulante}} \quad \text{ILI} = \frac{224.127,90}{224.127,90} \quad \text{ILI : } 1$$

PASSAGEM FRANCA/MA, 31 de DEZEMBRO de 2022

ISAIAS ANRAFEL SÁ COUTINHO FERREIRA BEZERRA  
CONTADOR

C.P.F.: 042.679.183-50 RG : 0284297520040SSP/MA

C.R.C.: MA-012773/O

FLAVIO OLIVEIRA DA SILVA

SOCIO ADMINISTRADOR

C.P.F.: 877.102.853-68

R.G.: 0676820020189

ESTRELA EMPREENDIMENTOS LTDA

0035

R Santa Angela, 3 - Mutirao - Cep : 65680-000

PASSAGEM FRANCA / MA

CNPJ: 28.588.813/0001-63

I.E.: 128096314

Local de Registro: Jucema

Data do Registro: 06/09/2017

Nº do Registro: 21102177446

Período Movimento: JANEIRO/2022 a DEZEMBRO/2022

## ÍNDICE DE ESTRUTURA DO ATIVO

## ÍNDICE DE PARTICIPAÇÃO DO DISPONÍVEL

IPD =	Disponível	IPD =	224.127,90		
	Ativo Circulante		224.127,90	IPD :	1

## ÍNDICE DE PARTICIPAÇÃO DOS ESTOQUES

IPE =	Estoque	IPE =	0,00		
	Ativo Circulante		224.127,90	IPE :	0

## ÍNDICE DE PARTICIPAÇÃO DO ATIVO CIRCULANTE

IPAC =	Ativo Circulante	IPAC =	224.127,90		
	Ativo		224.127,90	IPAC :	1

## ÍNDICE DE PARTICIPAÇÃO DE CREDORES

IPC =	Fornecedores	IPC =	0,00		
	Ativo Circulante		224.127,90	IPC :	0

PASSAGEM FRANCA/MA, 31 de DEZEMBRO de 2022

ISAIAS ANRAFAEL SÁ COUTINHO FERREIRA BEZERRA

CONTADOR

C.P.F. :042.679.183-50 RG : 0284297520040SSP/MA

C.R.C. :MA-012773/O

FLAVIO OLIVEIRA DA SILVA

SOCIO ADMINISTRADOR

C.P.F. :877.102.853-68

R.G. :0676820020189



## ANÁLISE DE DEMONSTRAÇÕES CONTÁBEIS

Página 6 de 11

ESTRELA EMPREENDIMENTOS LTDA

0035

R Santa Angela, 3 - Mutirão - Cep : 65680-000

PASSAGEM FRANCA / MA

CNPJ: 28.588.813/0001-63

I.E.: 128096314

Local de Registro: Jucema

Data do Registro: 06/09/2017

Nº do Registro: 21102177446

Período Movimento: JANEIRO/2022 a DEZEMBRO/2022

## ÍNDICE DE ESTRUTURA DO PASSIVO

## ÍNDICE DE VARIAÇÃO DOS RECURSOS PRÓPRIOS

IVRP =	Patrimônio Líquido	IVRP =	221.777,90		
	Patrimônio Líquido Anterior		200.000,00	IVRP :	1,1089

## ÍNDICE DE PARTICIPAÇÃO DO E.L.P.

IPELP =	Patrimônio Líquido	IPELP =	221.777,90		
	Passivo não Circulante		0,00	IPELP :	221777,9

## ÍNDICE DE PARTICIPAÇÃO DO EXIGÍVEL TOTAL

IPET =	Patrimônio Líquido	IPET =	221.777,90		
	Passivo Circulante		224.127,90	IPET :	0,9895

## ÍNDICE DE PARTICIPAÇÃO DO PASSIVO

IPP =	Patrimônio Líquido	IPP =	221.777,90		
	Passivo		224.127,90	IPP :	0,9895

## ÍNDICE DE CAPITAL DE GIRO

## CAPITALIZAÇÃO

C =	Patrimônio Líquido * 100	C =	22.177.790,00		
	Ativo		224.127,90	C :	98,9515

## IMOBILIZAÇÃO DO CAPITAL PRÓPRIO

IC =	Ativo Imobilizado * 100	IC =	0,00		
	Patrimônio Líquido		221.777,90	IC :	0

## LÍQUIDEZ DOS RECURSOS PRÓPRIOS

LRP =	Capital de Giro	LRP =	224.127,90		
	Patrimônio Líquido		221.777,90	LRP :	1,0106

PASSAGEM FRANCA/MA, 31 de DEZEMBRO de 2022

ISAIAS ANRAFAEL SÁ COUTINHO FERREIRA BEZERRA  
CONTADOR

C.P.F.: 042.679.183-50 RG : 0284297520040SSP/MA

C.R.C.: MA-012773/O

FLAVIO OLIVEIRA DA SILVA

SOCIO ADMINISTRADOR

C.P.F.: 877.102.853-68

R.G.: 0676820020189

ESTRELA EMPREENDIMENTOS LTDA

0035

R Santa Angela, 3 - Mutirao - Cep : 65680-000

PASSAGEM FRANCA / MA

CNPJ: 28.588.813/0001-63

I.E.: 128096314

Local de Registro: Jucema

Data do Registro: 06/09/2017

Nº do Registro: 21102177446

Período Movimento: JANEIRO/2022 a DEZEMBRO/2022

## ÍNDICE DE ENDIVIDAMENTO

## ÍNDICE DE ENDIVIDAMENTO GERAL

IEG =	$\frac{\text{Passivo Circulante} + \text{Passivo não Circulante}}{\text{Ativo}}$	IEG =	$\frac{224.127,90}{224.127,90}$	IEG :	1
-------	--	-------	---------------------------------	-------	---

## ÍNDICE DE ENDIVIDAMENTO CORRENTE

IEC =	$\frac{\text{Passivo Circulante}}{\text{Ativo}}$	IEC =	$\frac{224.127,90}{224.127,90}$	IEC :	1
-------	--	-------	---------------------------------	-------	---

## ÍNDICE DE CAPITAL DE TERCEIROS

ICT =	$\frac{\text{Passivo Circulante} + \text{Passivo não Circulante}}{\text{Patrimônio Líquido}}$	ICT =	$\frac{224.127,90}{221.777,90}$	ICT :	1,0106
-------	---	-------	---------------------------------	-------	--------

PASSAGEM FRANCA/MA, 31 de DEZEMBRO de 2022

ISAIAS ANRAFEL SÁ COUTINHO FERREIRA BEZERRA

CONTADOR

C.P.F.: 042.679.183-50 RG: 0284297520040 SSP/MA

C.R.C.: MA-012773/O

FLAVIO OLIVEIRA DA SILVA

SOCIO ADMINISTRADOR

C.P.F.: 877.102.853-66

R.G.: 0676820020189



ESTRELA EMPREENDIMENTOS LTDA

0035

R Santa Angela, 3 - Mutirao - Cep : 65680-000

PASSAGEM FRANCA / MA

CNPJ: 28.588.813/0001-63

I.E.: 128096314

Local de Registro: Jucema

Data do Registro: 06/09/2017

Nº do Registro: 21102177446

Período Movimento: JANEIRO/2022 a DEZEMBRO/2022

## ÍNDICE DE RENTABILIDADE

## ÍNDICE DE GIRO DO ATIVO

IGA =	Receitas	IGA =	50.000,00		
	Ativo		224.127,90	IGA :	0,2231

## MARGEM OPERACIONAL

MO =	Lucro/Prejuízo Operacional	MO =	0,00		
	Receitas		50.000,00	MO :	0

## RENTABILIDADE DO ATIVO

RA =	Lucro/Prejuízo do Exercício	RA =	21.777,90		
	Ativo		224.127,90	RA :	0,0972

## RENTABILIDADE DO PATRIMÔNIO LÍQUIDO

RPL =	Lucro/Prejuízo do Exercício * 100	RPL =	2.177.790,00		
	Patrimônio Líquido		221.777,90	RPL :	9,8197

## ÍNDICE RECEITAS SOBRE DESPESAS

IRD =	Receitas	IRD =	50.000,00		
	Despesas		28.222,10	IRD :	1,7717

## ÍNDICE DE INDEPENDÊNCIA FINANCEIRA

## ÍNDICE DE INDEPENDÊNCIA FINANCEIRA

IIF =	Patrimônio Líquido	IIF =	221.777,90		
	Ativo		224.127,90	IIF :	0,9895

PASSAGEM FRANCA/MA, 31 de DEZEMBRO de 2022

ISAIAS ANRAFAEL SÁ COUTINHO FERREIRA BEZERRA  
CONTADOR

C.P.F.: 042.679.183-50 RG : 0284297520040SSP/MA

C.R.C.: MA-012773/O

FLAVIO OLIVEIRA DA SILVA

SOCIO ADMINISTRADOR

C.P.F.: 877.102.853-68

R.G.: 0676820020189

ESTRELA EMPREENDIMENTOS LTDA

0035

R Santa Angela, 3 - Mutirao - Cep : 65680-000

PASSAGEM FRANCA / MA

CNPJ: 28.588.813/0001-63

I.E.: 128096314

Local de Registro: Jucema

Data do Registro: 06/09/2017

Nº do Registro: 21102177446

Período Movimento: JANEIRO/2022 a DEZEMBRO/2022

## ÍNDICE DE SOLVÊNCIA GERAL

## ÍNDICE DE SOLVÊNCIA GERAL

$$\text{ISG} = \frac{\text{Ativo}}{\text{Passivo Circulante} + \text{Passivo não Circulante}} = \frac{224.127,90}{224.127,90} \quad \text{ISG : } 1$$

## ÍNDICE DE GRAU DE IMOBILIZAÇÃO

## ÍNDICE DE GRAU DE IMOBILIZAÇÃO

$$\text{IGI} = \frac{\text{Ativo Imobilizado}}{\text{Patrimônio Líquido}} = \frac{0,00}{221.777,90} \quad \text{IGI : } 0$$

PASSAGEM FRANCA/MA, 31 de DEZEMBRO de 2022

ISAIAS ANRAFEL SÁ COUTINHO FERREIRA BEZERRA  
CONTADOR

C.P.F.: 042.679.183-50 RG : 0284297520040SSP/MA

C.R.C.: MA-012773/O

FLAVIO OLIVEIRA DA SILVA

SOCIO ADMINISTRADOR

C.P.F.: 877.102.853-68

R.G.: 0676820020189



## NOTAS EXPLICATIVAS

## ESTRELA EMPREENDIMENTOS LTDA

FOLHA: 7

R Santa Angela, 3 - Mutirão - Cep : 65680-000

PASSAGEM FRANCA / MA

CNPJ: 28.588.813/0001-63

Local de Registro: JUCEMA

Inscrição Estadual: 128096314

Data de Registro: 06/09/2017

Nº do Registro: 21102177446

Conforme determina a Resolução do CFC No. 1.296/10 (NBC - TG - 03) Demonstração do Fluxo de Caixa e Resolução do CFC No. 1.376/11 (NBC TG 26) - Apresentação Demonstrações Contábeis, os valores contabilizados neste sub-grupo representam medidas em caixa e depósito à vista em conta bancária, bem como os recursos que possuem a mesma característica de liquidez de caixa e de disponibilidade imediata ou até 90 (noventa) dias e que estão sujeitos a insignificante risco de mudança de valor, podendo até mesmo sendo integralizado no capital social..

I - Foi-se adotado o Regime de Competência para apropriação das receitas e das despesas;

II - As receitas são apuradas de acordo com as notas fiscais emitidas pelo responsável legal da empresa;

III - As despesas são escrituradas através de Notas Fiscais e Recibos de posse do responsável legal;

PASSAGEM FRANCA/MA, 31 de DEZEMBRO de 2022

ISAIAS ANRAFAEL SÁ COUTINHO FERREIRA BEZERRA  
CONTADOR

C.P.F. :042.679.183-50 RG : 0284297520040SSP/MA

C.R.C. :MA-012773/O

FLAVIO OLIVEIRA DA SILVA  
SOCIO ADMINISTRADOR

C.P.F. :877.102.853-68

R.G. :0676820020189

**ASSINATURA ELETRÔNICA**

Certificamos que o ato da empresa ESTRELA EMPEENDIMENTOS LTDA consta assinado digitalmente por:

IDENTIFICAÇÃO DO(S) ASSINANTE(S)	
CPF/CNPJ	Nome
04267918350	ISAIAS ANRAFAEL SA COUTINHO FERREIRA BEZERRA
87710285368	FLAVIO OLIVEIRA SILVA

**JUCEMA**

CERTIFICO O REGISTRO EM 14/07/2023 14:49 SOB N° 20230926983.  
PROTOCOLO: 230926983 DE 14/07/2023.  
CÓDIGO DE VERIFICAÇÃO: 12310494987. CNPJ DA SEDE: 28588813000163.  
NIRE: 21201390679. COM EFEITOS DO REGISTRO EM: 14/07/2023.  
ESTRELA EMPEENDIMENTOS LTDA

CARLOS ANDRÉ DE MORAES PEREIRA  
SECRETÁRIO-GERAL  
[www.empresafacil.ma.gov.br](http://www.empresafacil.ma.gov.br)

A validade deste documento, se impresso, fica sujeito à comprovação de sua autenticidade nos respectivos portais, informando seus respectivos códigos de verificação.



## Termo de Abertura

Nome do Livro: DIÁRIO

Nº de Ordem: 1

O presente livro do tipo DIÁRIO contém registros numerados, do nº 01 ao nº 34, e servirá para a escrituração dos lançamentos próprios da empresa ESTRELA EMPEENDIMENTOS LTDA, município Passagem Franca, CNPJ nº 28.588.813/0001-63, Número de Registro (NIRE) 21201390679.

Data do arquivamento dos atos constitutivos: 06/09/2017

Ato constitutivo: 21102177446

Passagem Franca, 01/01/2022

\_\_\_\_\_  
ISAIAS ANRAFEL SA COUTINHO FERREIRA  
BEZERRA  
CONTADOR  
CRC/MA 012773

\_\_\_\_\_  
FLAVIO OLIVEIRA SILVA  
Administrador, Sócio  
CPF 877.102.853-68



## LIVRO DIÁRIO

## ESTRELA EMPREENDIMENTOS LTDA

0035

R Santa Angela, 3 - Mutirão Cep : 65680-000

Passagem Franca / MA

CNPJ / CEI : 28.588.813/0001-63

Local de Registro : Jucema

Período Movimento: 01/01/2022 a 31/12/2022

Inscrição Estadual: 128096314

Data do Registro : 06/09/2017

Nº do Registro : 21201390679

LIVRO : 0001

FOLHA: 2

Data	Lançamento	Conta Débito Conta Crédito Histórico / Complemento	Valor
Abert	Débito	1.01.01.01.0001 - CAIXA MATRIZ	200.000,00
Abert	Crédito	2.03.01.01.0001 - CAPITAL SOCIAL	200.000,00
		<b>Total Saldo de Abertura do ATIVO ==&gt;</b>	<b>200.000,00</b>
		<b>Total Saldo de Abertura do PASSIVO ==&gt;</b>	<b>200.000,00</b>
20/01	117.0000	1.01.01.01.0001 - CAIXA MATRIZ 3.01.01.02.0001 - SERVIÇOS PRESTADOS 002 - Serviços Prestados Ref. NF N° conf recibo de pagamento apresentado pelo responsável legal	50.000,00
		Total Débitos	50.000,00
		Total Créditos	50.000,00
31/01	1.0000	4.01.01.02.0010 - AGUA E ESGOTO 2.01.04.02.0010 - AGUA E ESGOTO APAGAR 209 - provisão agua no mês: conf recibo de pagamento apresentado pelo responsável legal	30,00
31/01	24.0000	4.01.01.02.0003 - ENERGIA ELETRICA 2.01.04.02.0011 - ENERGIA ELETRICA A PAGAR 210 - provisão energia elétrica no mês: conf recibo de pagamento apresentado pelo responsável legal	200,25
31/01	46.0000	4.01.01.02.0006 - HONORARIOS CONTABEIS 2.01.02.01.0003 - HONORARIOS A PAGAR 186 - Provisão de Honorários a pagar ref. mês conf recibo de pagamento apresentado pelo responsável legal	1.000,00
31/01	71.0000	4.01.01.02.0009 - ENGENHEIRO 2.01.02.01.0009 - ENGENHEIRO A PAGAR 215 - pago engenheiro no mes: conf recibo de pagamento apresentado pelo responsável legal	1.000,00
31/01	94.0000	4.01.01.04.0003 - MENSALIDADE DE INTERNET 2.01.04.02.0009 - INTERNET A PAGAR 015 - Valores Pagos referentes conf recibo de pagamento apresentado pelo responsável legal	100,00
		Total Débitos	2.330,25
		Total Créditos	2.330,25
<b>Total do Mês =====&gt;</b>		<b>Débitos :</b>	<b>252.330,25</b>
		<b>Créditos :</b>	<b>252.330,25</b>

		<b>A Transportar =====&gt;</b>	<b>Débitos :</b>	<b>252.330,25</b>	<b>Créditos :</b>	<b>252.330,25</b>
--	--	--------------------------------	------------------	-------------------	-------------------	-------------------



## LIVRO DIÁRIO

ESTRELA EMPREENDIMENTOS LTDA

0035

R Santa Angela, 3 - Mutirão Cep : 65680-000

Passagem Franca / MA

CNPJ / CEI : 28.588.813/0001-63

Local de Registro : Jucema

Período Movimento: 01/01/2022 a 31/12/2022

Inscrição Estadual: 128096314

Data do Registro : 06/09/2017

Nº do Registro : 21201390679

LIVRO : 0001

FOLHA: 3

Data	Lançamento	Conta Débito Conta Crédito Histórico / Complemento	Valor
		<b>De Transporte =====&gt; Débitos :</b>	<b>252.330,25</b>
		<b>Créditos :</b>	<b>252.330,25</b>
10/02	13.0000	2.01.04.02.0010 - AGUA E ESGOTO APAGAR 1.01.01.01.0001 - CAIXA MATRIZ 033 - Pagto conta de Agua ref. ao mês: conf recibo de pagamento apresentado pelo responsavel legal	30,00
10/02	36.0000	2.01.04.02.0011 - ENERGIA ELETRICA A PAGAR 1.01.01.01.0001 - CAIXA MATRIZ 032 - Pago energia eletrica ref. mês: conf recibo de pagamento apresentado pelo responsavel legal	200,25
10/02	58.0000	2.01.02.01.0003 - HONORARIOS A PAGAR 1.01.01.01.0001 - CAIXA MATRIZ 117 - Pagto de Honorarios ref. mês conf recibo de pagamento apresentado pelo responsavel legal	1.000,00
10/02	83.0000	2.01.02.01.0009 - ENGENHEIRO A PAGAR 1.01.01.01.0001 - CAIXA MATRIZ 215 - pago engenheiro no mes: conf recibo de pagamento apresentado pelo responsavel legal	1.000,00
10/02	106.0000	2.01.04.02.0009 - INTERNET A PAGAR 1.01.01.01.0001 - CAIXA MATRIZ 015 - Valores Pagos referentes conf recibo de pagamento apresentado pelo responsavel legal	100,00
		Total Débitos	2.330,25
		Total Créditos	2.330,25
28/02	25.0000	4.01.01.02.0003 - ENERGIA ELETRICA 2.01.04.02.0011 - ENERGIA ELETRICA A PAGAR 210 - provisão energia eletrica no mês: conf recibo de pagamento apresentado pelo responsavel legal	250,10
28/02	47.0000	4.01.01.02.0006 - HONORARIOS CONTABEIS 2.01.02.01.0003 - HONORARIOS A PAGAR 186 - Provisão de Honorarios a pagar ref. mês conf recibo de pagamento apresentado pelo responsavel legal	1.000,00
28/02	70.0000	4.01.01.02.0010 - AGUA E ESGOTO 2.01.04.02.0010 - AGUA E ESGOTO APAGAR 209 - provisão agua no mês: conf recibo de pagamento apresentado pelo responsavel legal	30,00
28/02	72.0000	4.01.01.02.0009 - ENGENHEIRO 2.01.02.01.0009 - ENGENHEIRO A PAGAR 215 - pago engenheiro no mes: conf recibo de pagamento apresentado pelo responsavel legal	1.000,00
28/02	95.0000	4.01.01.04.0003 - MENSALIDADE DE INTERNET 2.01.04.02.0009 - INTERNET A PAGAR 015 - Valores Pagos referentes conf recibo de pagamento apresentado pelo responsavel legal	100,00
		Total Débitos	2.380,10
		Total Créditos	2.380,10
<b>Total do Mês =====&gt;</b>		<b>Débitos :</b>	<b>257.040,60</b>
		<b>Créditos :</b>	<b>257.040,60</b>

		<b>A Transportar =====&gt;</b>	<b>Débitos :</b>	<b>257.040,60</b>	<b>Créditos :</b>	<b>257.040,60</b>
--	--	--------------------------------	------------------	-------------------	-------------------	-------------------

## LIVRO DIÁRIO

ESTRELA EMPREENDIMENTOS LTDA

0035

R Santa Angela, 3 - Mutirao Cep : 65680-000

Passagem Franca / MA

CNPJ / CEI : 28.588.813/0001-63

Local de Registro : Jucema

Período Movimento: 01/01/2022 a 31/12/2022

Inscrição Estadual: 128096314

Data do Registro : 06/09/2017

Nº do Registro : 21201390679

LIVRO : 0001

FOLHA: 4

Data	Lançamento	Conta Débito Conta Crédito Histórico / Complemento	Valor
		De Transporte =====> Débitos : 257.040,60 Créditos :	257.040,60
10/03	14.0000	2.01.04.02.0010 - AGUA E ESGOTO APAGAR 1.01.01.01.0001 - CAIXA MATRIZ 033 - Pagto conta de Agua ref. ao mês: conf recibo de pagamento apresentado pelo responsável legal	30,00
10/03	37.0000	2.01.04.02.0011 - ENERGIA ELETRICA A PAGAR 1.01.01.01.0001 - CAIXA MATRIZ 032 - Pago energia eletrica ref. mês: conf recibo de pagamento apresentado pelo responsável legal	250,10
10/03	59.0000	2.01.02.01.0003 - HONORARIOS A PAGAR 1.01.01.01.0001 - CAIXA MATRIZ 117 - Pagto de Honorarios ref. mês conf recibo de pagamento apresentado pelo responsável legal	1.000,00
10/03	84.0000	2.01.02.01.0009 - ENGENHEIRO A PAGAR 1.01.01.01.0001 - CAIXA MATRIZ 215 - pago engenheiro no mes: conf recibo de pagamento apresentado pelo responsável legal	1.000,00
10/03	107.0000	2.01.04.02.0009 - INTERNET A PAGAR 1.01.01.01.0001 - CAIXA MATRIZ 015 - Valores Pagos referentes conf recibo de pagamento apresentado pelo responsável legal	100,00
		Total Débitos	2.380,10
		Total Créditos	2.380,10
30/03	3.0000	4.01.01.02.0010 - AGUA E ESGOTO 2.01.04.02.0010 - AGUA E ESGOTO APAGAR 209 - provisão agua no mês: conf recibo de pagamento apresentado pelo responsável legal	30,00
30/03	26.0000	4.01.01.02.0003 - ENERGIA ELETRICA 2.01.04.02.0011 - ENERGIA ELETRICA A PAGAR 210 - provisão energia eletrica no mês: conf recibo de pagamento apresentado pelo responsável legal	230,20
30/03	48.0000	4.01.01.02.0006 - HONORARIOS CONTABEIS 2.01.02.01.0003 - HONORARIOS A PAGAR 186 - Provisão de Honorarios a pagar ref. mês conf recibo de pagamento apresentado pelo responsável legal	1.000,00
30/03	73.0000	4.01.01.02.0009 - ENGENHEIRO 2.01.02.01.0009 - ENGENHEIRO A PAGAR 215 - pago engenheiro no mes: conf recibo de pagamento apresentado pelo responsável legal	1.000,00
30/03	96.0000	4.01.01.04.0003 - MENSALIDADE DE INTERNET 2.01.04.02.0009 - INTERNET A PAGAR 015 - Valores Pagos referentes conf recibo de pagamento apresentado pelo responsável legal	100,00
		Total Débitos	2.360,20
		Total Créditos	2.360,20
		Total do Mês =====> Débitos : 261.780,90 Créditos :	261.780,90
		A Transportar =====> Débitos : 261.780,90 Créditos :	261.780,90



## LIVRO DIÁRIO

## ESTRELA EMPREENDIMENTOS LTDA

0035

R Santa Angela, 3 - Mutirão Cep : 65680-000

Passagem Franca / MA

CNPJ / CEI : 28.588.813/0001-63

Local de Registro : Jucema

Período Movimento: 01/01/2022 a 31/12/2022

Inscrição Estadual: 128096314

Data do Registro : 06/09/2017

Nº do Registro : 21201390679

LIVRO : 0001

FOLHA: 5

Data	Lançamento	Conta Débito Conta Crédito Histórico / Complemento	Valor
		De Transporte =====> Débitos : 261.780,90 Créditos :	261.780,90
09/04	60.0000	2.01.02.01.0003 - HONORARIOS A PAGAR 1.01.01.01.0001 - CAIXA MATRIZ 117 - Pagto de Honorarios ref. mês conf recibo de pagamento apresentado pelo responsavel legal	1.000,00
09/04	85.0000	2.01.02.01.0009 - ENGENHEIRO A PAGAR 1.01.01.01.0001 - CAIXA MATRIZ 215 - pago engenheiro no mes: conf recibo de pagamento apresentado pelo responsavel legal	1.000,00
09/04	108.0000	2.01.04.02.0009 - INTERNET A PAGAR 1.01.01.01.0001 - CAIXA MATRIZ 015 - Valores Pagos referentes conf recibo de pagamento apresentado pelo responsavel legal	100,00
		Total Débitos	2.100,00
		Total Créditos	2.100,00
10/04	15.0000	2.01.04.02.0010 - AGUA E ESGOTO APAGAR 1.01.01.01.0001 - CAIXA MATRIZ 033 - Pagto conta de Agua ref. ao mês: conf recibo de pagamento apresentado pelo responsavel legal	30,00
10/04	38.0000	2.01.04.02.0011 - ENERGIA ELETRICA A PAGAR 1.01.01.01.0001 - CAIXA MATRIZ 032 - Pago energia eletrica ref. mês: conf recibo de pagamento apresentado pelo responsavel legal	230,20
		Total Débitos	260,20
		Total Créditos	260,20
30/04	4.0000	4.01.01.02.0010 - AGUA E ESGOTO 2.01.04.02.0010 - AGUA E ESGOTO APAGAR 209 - provisão agua no mês: conf recibo de pagamento apresentado pelo responsavel legal	30,00
30/04	27.0000	4.01.01.02.0003 - ENERGIA ELETRICA 2.01.04.02.0011 - ENERGIA ELETRICA A PAGAR 210 - provisão energia elétrica no mês: conf recibo de pagamento apresentado pelo responsavel legal	225,30
30/04	49.0000	4.01.01.02.0006 - HONORARIOS CONTABEIS 2.01.02.01.0003 - HONORARIOS A PAGAR 186 - Provisão de Honorarios a pagar ref. mês conf recibo de pagamento apresentado pelo responsavel legal	1.000,00
30/04	74.0000	4.01.01.02.0009 - ENGENHEIRO 2.01.02.01.0009 - ENGENHEIRO A PAGAR 215 - pago engenheiro no mes: conf recibo de pagamento apresentado pelo responsavel legal	1.000,00
30/04	97.0000	4.01.01.04.0003 - MENSALIDADE DE INTERNET 2.01.04.02.0009 - INTERNET A PAGAR 015 - Valores Pagos referentes conf recibo de pagamento apresentado pelo responsavel legal	100,00
		Total Débitos	2.355,30
		Total Créditos	2.355,30
Total do Mês =====>		Débitos : 266.496,40	Créditos : 266.496,40
A Transportar =====>		Débitos : 266.496,40	Créditos : 266.496,40

**LIVRO DIÁRIO****ESTRELA EMPREENDIMENTOS LTDA****0035**

R Santa Angela, 3 - Mutirão Cep : 65680-000

Passagem Franca / MA

CNPJ / CEI : 28.588.813/0001-63

Local de Registro : Jucema

Período Movimento: 01/01/2022 a 31/12/2022

Inscrição Estadual: 128096314

Data do Registro : 06/09/2017

Nº do Registro : 21201390679

LIVRO : 0001

FOLHA: 6

Data	Lançamento	Conta Débito Conta Crédito Histórico / Complemento	Valor
		De Transporte =====> Débitos : 266.496,40 Créditos :	266.496,40
		A Transportar =====> Débitos : 266.496,40 Créditos :	266.496,40



## LIVRO DIÁRIO

ESTRELA EMPREENDIMENTOS LTDA

0035

R Santa Angela, 3 - Mutirão Cep : 65680-000

Passagem Franca / MA

CNPJ / CEI : 28.588.813/0001-63

Local de Registro : Jucema

Período Movimento: 01/01/2022 a 31/12/2022

Inscrição Estadual: 128096314

Data do Registro : 06/09/2017

LIVRO : 0001

Nº do Registro : 21201390679

FOLHA: 7

Data	Lançamento	Conta Débito Conta Crédito Histórico / Complemento	Valor
		<b>De Transporte =====&gt; Débitos :</b>	<b>266.496,40</b>
		<b>Créditos :</b>	<b>266.496,40</b>
10/05	16.0000	2.01.04.02.0010 - AGUA E ESGOTO APAGAR 1.01.01.01.0001 - CAIXA MATRIZ 033 - Pagto conta de Agua ref. ao mês: conf recibo de pagamento apresentado pelo responsável legal	30,00
10/05	39.0000	2.01.04.02.0011 - ENERGIA ELETRICA A PAGAR 1.01.01.01.0001 - CAIXA MATRIZ 032 - Pago energia eletrica ref. mês: conf recibo de pagamento apresentado pelo responsável legal	225,30
10/05	61.0000	2.01.02.01.0003 - HONORARIOS A PAGAR 1.01.01.01.0001 - CAIXA MATRIZ 117 - Pagto de Honorarios ref. mês conf recibo de pagamento apresentado pelo responsável legal	1.000,00
10/05	86.0000	2.01.02.01.0009 - ENGENHEIRO A PAGAR 1.01.01.01.0001 - CAIXA MATRIZ 215 - pago engenheiro no mes: conf recibo de pagamento apresentado pelo responsável legal	1.000,00
10/05	109.0000	2.01.04.02.0009 - INTERNET A PAGAR 1.01.01.01.0001 - CAIXA MATRIZ 015 - Valores Pagos referentes conf recibo de pagamento apresentado pelo responsável legal	100,00
		Total Débitos	2.355,30
		Total Créditos	2.355,30
31/05	5.0000	4.01.01.02.0010 - AGUA E ESGOTO 2.01.04.02.0010 - AGUA E ESGOTO APAGAR 209 - provisão agua no mês: conf recibo de pagamento apresentado pelo responsável legal	30,00
31/05	28.0000	4.01.01.02.0003 - ENERGIA ELETRICA 2.01.04.02.0011 - ENERGIA ELETRICA A PAGAR 210 - provisão energia eletrica no mês: conf recibo de pagamento apresentado pelo responsável legal	228,90
31/05	50.0000	4.01.01.02.0006 - HONORARIOS CONTABEIS 2.01.02.01.0003 - HONORARIOS A PAGAR 186 - Provisão de Honorarios a pagar ref. mês conf recibo de pagamento apresentado pelo responsável legal	1.000,00
31/05	75.0000	4.01.01.02.0009 - ENGENHEIRO 2.01.02.01.0009 - ENGENHEIRO A PAGAR 215 - pago engenheiro no mes: conf recibo de pagamento apresentado pelo responsável legal	1.000,00
31/05	98.0000	4.01.01.04.0003 - MENSALIDADE DE INTERNET 2.01.04.02.0009 - INTERNET A PAGAR 015 - Valores Pagos referentes conf recibo de pagamento apresentado pelo responsável legal	100,00
		Total Débitos	2.358,90
		Total Créditos	2.358,90
		<b>Total do Mês =====&gt; Débitos :</b>	<b>271.210,60</b>
		<b>Créditos :</b>	<b>271.210,60</b>
		<b>A Transportar =====&gt; Débitos :</b>	<b>271.210,60</b>
		<b>Créditos :</b>	<b>271.210,60</b>

82

## LIVRO DIÁRIO

## ESTRELA EMPREENDIMENTOS LTDA

0035

R Santa Angela, 3 - Mutirão Cep : 65680-000

Passagem Franca / MA

CNPJ / CEI : 28.588.813/0001-63

Local de Registro : Jucema

Período Movimento: 01/01/2022 a 31/12/2022

Inscrição Estadual: 128096314

Data do Registro : 06/09/2017

Nº do Registro : 21201390679

LIVRO : 0001

FOLHA: 8

Data	Lançamento	Conta Débito Conta Crédito Histórico / Complemento	Valor
		<b>De Transporte =====&gt; Débitos :</b>	<b>271.210,60</b>
		<b>Créditos :</b>	<b>271.210,60</b>
10/06	17.0000	2.01.04.02.0010 - AGUA E ESGOTO APAGAR 1.01.01.01.0001 - CAIXA MATRIZ 033 - Pagto conta de Agua ref. ao mês: conf recibo de pagamento apresentado pelo responsável legal	30,00
10/06	40.0000	2.01.04.02.0011 - ENERGIA ELETRICA A PAGAR 1.01.01.01.0001 - CAIXA MATRIZ 032 - Pago energia eletrica ref. mês: conf recibo de pagamento apresentado pelo responsável legal	228,90
10/06	62.0000	2.01.02.01.0003 - HONORARIOS A PAGAR 1.01.01.01.0001 - CAIXA MATRIZ 117 - Pagto de Honorarios ref. mês conf recibo de pagamento apresentado pelo responsável legal	1.000,00
10/06	87.0000	2.01.02.01.0009 - ENGENHEIRO A PAGAR 1.01.01.01.0001 - CAIXA MATRIZ 215 - pago engenheiro no mes: conf recibo de pagamento apresentado pelo responsável legal	1.000,00
10/06	110.0000	2.01.04.02.0009 - INTERNET A PAGAR 1.01.01.01.0001 - CAIXA MATRIZ 015 - Valores Pagos referentes conf recibo de pagamento apresentado pelo responsável legal	100,00
		Total Débitos	2.358,90
		Total Créditos	2.358,90
30/06	6.0000	4.01.01.02.0010 - AGUA E ESGOTO 2.01.04.02.0010 - AGUA E ESGOTO APAGAR 209 - provisão agua no mês: conf recibo de pagamento apresentado pelo responsável legal	30,00
30/06	29.0000	4.01.01.02.0003 - ENERGIA ELETRICA 2.01.04.02.0011 - ENERGIA ELETRICA A PAGAR 210 - provisão energia eletrica no mês: conf recibo de pagamento apresentado pelo responsável legal	215,00
30/06	51.0000	4.01.01.02.0006 - HONORARIOS CONTABEIS 2.01.02.01.0003 - HONORARIOS A PAGAR 186 - Provisão de Honorarios a pagar ref. mês conf recibo de pagamento apresentado pelo responsável legal	1.000,00
30/06	76.0000	4.01.01.02.0009 - ENGENHEIRO 2.01.02.01.0009 - ENGENHEIRO A PAGAR 215 - pago engenheiro no mes: conf recibo de pagamento apresentado pelo responsável legal	1.000,00
30/06	99.0000	4.01.01.04.0003 - MENSALIDADE DE INTERNET 2.01.04.02.0009 - INTERNET A PAGAR 015 - Valores Pagos referentes conf recibo de pagamento apresentado pelo responsável legal	100,00
		Total Débitos	2.345,00
		Total Créditos	2.345,00
<b>Total do Mês =====&gt;</b>		<b>Débitos :</b>	<b>275.914,50</b>
		<b>Créditos :</b>	<b>275.914,50</b>
		<b>A Transportar =====&gt; Débitos :</b>	<b>275.914,50</b>
		<b>Créditos :</b>	<b>275.914,50</b>



## LIVRO DIÁRIO

## ESTRELA EMPREENDIMENTOS LTDA

0035

R Santa Angela, 3 - Mutirão Cep : 65680-000

Passagem Franca / MA

CNPJ / CEI : 28.588.813/0001-63

Local de Registro : Jucema

Período Movimento: 01/01/2022 a 31/12/2022

Inscrição Estadual: 128096314

Data do Registro : 06/09/2017

Nº do Registro : 21201390679

LIVRO : 0001

FOLHA: 9

Data	Lançamento	Conta Débito Conta Crédito Histórico / Complemento	Valor
		<b>De Transporte =====&gt; Débitos :</b>	<b>275.914,50</b>
		<b>Créditos :</b>	<b>275.914,50</b>
09/07	63.0000	2.01.02.01.0003 - HONORARIOS A PAGAR 1.01.01.01.0001 - CAIXA MATRIZ 117 - Pagto de Honorarios ref. mês conf recibo de pagamento apresentado pelo responsavel legal	1.000,00
09/07	88.0000	2.01.02.01.0009 - ENGENHEIRO A PAGAR 1.01.01.01.0001 - CAIXA MATRIZ 215 - pago engenheiro no mes: conf recibo de pagamento apresentado pelo responsavel legal	1.000,00
09/07	111.0000	2.01.04.02.0009 - INTERNET A PAGAR 1.01.01.01.0001 - CAIXA MATRIZ 015 - Valores Pagos referentes conf recibo de pagamento apresentado pelo responsavel legal	100,00
		Total Débitos	2.100,00
		Total Créditos	2.100,00
10/07	41.0000	2.01.04.02.0011 - ENERGIA ELETTRICA A PAGAR 1.01.01.01.0001 - CAIXA MATRIZ 032 - Pago energia eletrica ref. mês: conf recibo de pagamento apresentado pelo responsavel legal	215,00
		Total Débitos	215,00
		Total Créditos	215,00
30/07	18.0000	2.01.04.02.0010 - AGUA E ESGOTO APAGAR 1.01.01.01.0001 - CAIXA MATRIZ 033 - Pagto conta de Agua ref. ao mês: conf recibo de pagamento apresentado pelo responsavel legal	30,00
30/07	52.0000	4.01.01.02.0006 - HONORARIOS CONTABEIS 2.01.02.01.0003 - HONORARIOS A PAGAR 186 - Provisão de Honorarios a pagar ref. mês conf recibo de pagamento apresentado pelo responsavel legal	1.000,00
		Total Débitos	1.030,00
		Total Créditos	1.030,00
31/07	7.0000	4.01.01.02.0010 - AGUA E ESGOTO 2.01.04.02.0010 - AGUA E ESGOTO APAGAR 209 - provisão agua no mês: conf recibo de pagamento apresentado pelo responsavel legal	30,00
31/07	30.0000	4.01.01.02.0003 - ENERGIA ELETTRICA 2.01.04.02.0011 - ENERGIA ELETTRICA A PAGAR 210 - provisão energia eletrica no mês: conf recibo de pagamento apresentado pelo responsavel legal	210,50
31/07	77.0000	4.01.01.02.0009 - ENGENHEIRO 2.01.02.01.0009 - ENGENHEIRO A PAGAR 215 - pago engenheiro no mes: conf recibo de pagamento apresentado pelo responsavel legal	1.000,00
31/07	100.0000	4.01.01.04.0003 - MENSALIDADE DE INTERNET 2.01.04.02.0009 - INTERNET A PAGAR 015 - Valores Pagos referentes conf recibo de pagamento apresentado pelo responsavel legal	100,00
		Total Débitos	1.340,50
		Total Créditos	1.340,50
		<b>A Transportar =====&gt; Débitos :</b>	<b>280.600,00</b>
		<b>Créditos :</b>	<b>280.600,00</b>

AKK

f

L

D

84

**LIVRO DIÁRIO****ESTRELA EMPREENDIMENTOS LTDA****0035**

R Santa Angela, 3 - Mutirão Cep : 65680-000

Passagem Franca / MA

CNPJ / CEI : 28.588.813/0001-63

Local de Registro : Jucema

Período Movimento: 01/01/2022 a 31/12/2022

Inscrição Estadual: 128096314

Data do Registro : 06/09/2017

Nº do Registro : 21201390679

LIVRO : 0001

FOLHA: 10

Data	Lançamento	Conta Débito Conta Crédito Histórico / Complemento	Valor	
		De Transporte =====> Débitos :	280.600,00	Créditos : 280.600,00
		Total do Mês =====> Débitos :	280.600,00	Créditos : 280.600,00
		A Transportar =====> Débitos :	280.600,00	Créditos : 280.600,00









## LIVRO DIÁRIO

## ESTRELA EMPREENDIMENTOS LTDA

0035

R Santa Angela, 3 - Mutirão Cep : 65680-000

Passagem Franca / MA

CNPJ / CEI : 28.588.813/0001-63

Local de Registro : Jucema

Período Movimento: 01/01/2022 a 31/12/2022

Inscrição Estadual: 128096314

Data do Registro : 06/09/2017

Nº do Registro : 21201390679

LIVRO : 0001

FOLHA: 11

Data	Lançamento	Conta Débito Conta Crédito Histórico / Complemento	Valor
		De Transporte =====> Débitos : 280.600,00 Créditos : 280.600,00	
10/08	19.0000	2.01.04.02.0010 - AGUA E ESGOTO APAGAR 1.01.01.01.0001 - CAIXA MATRIZ 033 - Pagto conta de Agua ref. ao mês: conf recibo de pagamento apresentado pelo responsavel legal	30,00
10/08	42.0000	2.01.04.02.0011 - ENERGIA ELETTRICA A PAGAR 1.01.01.01.0001 - CAIXA MATRIZ 032 - Pago energia eletrica ref. mês: conf recibo de pagamento apresentado pelo responsavel legal	210,50
10/08	64.0000	2.01.02.01.0003 - HONORARIOS A PAGAR 1.01.01.01.0001 - CAIXA MATRIZ 117 - Pagto de Honorarios ref. mês conf recibo de pagamento apresentado pelo responsavel legal	1.000,00
10/08	89.0000	2.01.02.01.0009 - ENGENHEIRO A PAGAR 1.01.01.01.0001 - CAIXA MATRIZ 215 - pago engenheiro no mes: conf recibo de pagamento apresentado pelo responsavel legal	1.000,00
10/08	112.0000	2.01.04.02.0009 - INTERNET A PAGAR 1.01.01.01.0001 - CAIXA MATRIZ 015 - Valores Pagos referentes conf recibo de pagamento apresentado pelo responsavel legal	100,00
		Total Débitos	2.340,50
		Total Créditos	2.340,50
30/08	8.0000	4.01.01.02.0010 - AGUA E ESGOTO 2.01.04.02.0010 - AGUA E ESGOTO APAGAR 209 - provisão agua no mês: conf recibo de pagamento apresentado pelo responsavel legal	30,00
30/08	31.0000	4.01.01.02.0003 - ENERGIA ELETTRICA 2.01.04.02.0011 - ENERGIA ELETTRICA A PAGAR 210 - provisão energia eletrica no mês: conf recibo de pagamento apresentado pelo responsavel legal	205,60
30/08	78.0000	4.01.01.02.0009 - ENGENHEIRO 2.01.02.01.0009 - ENGENHEIRO A PAGAR 215 - pago engenheiro no mes: conf recibo de pagamento apresentado pelo responsavel legal	1.000,00
30/08	101.0000	4.01.01.04.0003 - MENSALIDADE DE INTERNET 2.01.04.02.0009 - INTERNET A PAGAR 015 - Valores Pagos referentes conf recibo de pagamento apresentado pelo responsavel legal	100,00
		Total Débitos	1.335,60
		Total Créditos	1.335,60
31/08	53.0000	4.01.01.02.0006 - HONORARIOS CONTABEIS 2.01.02.01.0003 - HONORARIOS A PAGAR 186 - Provisão de Honorarios a pagar ref. mês conf recibo de pagamento apresentado pelo responsavel legal	1.000,00
		Total Débitos	1.000,00
		Total Créditos	1.000,00
		Total do Mês =====> Débitos : 285.276,10 Créditos : 285.276,10	
		A Transportar =====> Débitos : 285.276,10 Créditos : 285.276,10	

JLZ

J

JLZ

JLZ

86

**LIVRO DIÁRIO****ESTRELA EMPREENDIMENTOS LTDA****0035**

R Santa Angela, 3 - Mutirao Cep : 65680-000

Passagem Franca / MA

CNPJ / CEI : 28.588.813/0001-63

Local de Registro : Jucema

Período Movimento: 01/01/2022 a 31/12/2022

Inscrição Estadual: 128096314

Data do Registro : 06/09/2017

Nº do Registro : 21201390679

LIVRO : 0001

FOLHA: 12

Data	Lançamento	Conta Débito Conta Crédito Histórico / Complemento				Valor
		De Transporte =====>	Débitos :	285.276,10	Créditos :	
		A Transportar =====>	Débitos :	285.276,10	Créditos :	285.276,10



## LIVRO DIÁRIO

## ESTRELA EMPREENDIMENTOS LTDA

0035

R Santa Angela, 3 - Mutirao Cep : 65680-000

Passagem Franca / MA

CNPJ / CEI : 28.588.813/0001-63

Local de Registro : Jucema

Período Movimento: 01/01/2022 a 31/12/2022

Inscrição Estadual: 128096314

Data do Registro : 06/09/2017

Nº do Registro : 21201390679

LIVRO : 0001

FOLHA: 13

Data	Lançamento	Conta Débito Conta Crédito Histórico / Complemento	Valor
		<b>De Transporte =====&gt; Débitos :</b>	<b>285.276,10</b>
		<b>Créditos :</b>	<b>285.276,10</b>
10/09	20.0000	2.01.04.02.0010 - AGUA E ESGOTO APAGAR 1.01.01.01.0001 - CAIXA MATRIZ 033 - Pagto conta de Agua ref. ao mês: conf recibo de pagamento apresentado pelo responsável legal	30,00
10/09	43.0000	2.01.04.02.0011 - ENERGIA ELETTRICA A PAGAR 1.01.01.01.0001 - CAIXA MATRIZ 032 - Pago energia elétrica ref. mês: conf recibo de pagamento apresentado pelo responsável legal	205,60
10/09	65.0000	2.01.02.01.0003 - HONORARIOS A PAGAR 1.01.01.01.0001 - CAIXA MATRIZ 117 - Pagto de Honorarios ref. mês conf recibo de pagamento apresentado pelo responsável legal	1.000,00
10/09	90.0000	2.01.02.01.0009 - ENGENHEIRO A PAGAR 1.01.01.01.0001 - CAIXA MATRIZ 215 - pago engenheiro no mes: conf recibo de pagamento apresentado pelo responsável legal	1.000,00
10/09	113.0000	2.01.04.02.0009 - INTERNET A PAGAR 1.01.01.01.0001 - CAIXA MATRIZ 015 - Valores Pagos referentes conf recibo de pagamento apresentado pelo responsável legal	100,00
		Total Débitos	2.335,60
		Total Créditos	2.335,60
30/09	9.0000	4.01.01.02.0010 - AGUA E ESGOTO 2.01.04.02.0010 - AGUA E ESGOTO APAGAR 209 - provisão agua no mês: conf recibo de pagamento apresentado pelo responsável legal	30,00
30/09	32.0000	4.01.01.02.0003 - ENERGIA ELETTRICA 2.01.04.02.0011 - ENERGIA ELETTRICA A PAGAR 210 - provisão energia elétrica no mês: conf recibo de pagamento apresentado pelo responsável legal	218,90
30/09	54.0000	4.01.01.02.0006 - HONORARIOS CONTABEIS 2.01.02.01.0003 - HONORARIOS A PAGAR 186 - Provisão de Honorarios a pagar ref. mês conf recibo de pagamento apresentado pelo responsável legal	1.000,00
30/09	79.0000	4.01.01.02.0009 - ENGENHEIRO 2.01.02.01.0009 - ENGENHEIRO A PAGAR 215 - pago engenheiro no mes: conf recibo de pagamento apresentado pelo responsável legal	1.000,00
30/09	102.0000	4.01.01.04.0003 - MENSALIDADE DE INTERNET 2.01.04.02.0009 - INTERNET A PAGAR 015 - Valores Pagos referentes conf recibo de pagamento apresentado pelo responsável legal	100,00
		Total Débitos	2.348,90
		Total Créditos	2.348,90
<b>Total do Mês =====&gt;</b>		<b>Débitos :</b>	<b>289.960,60</b>
		<b>Créditos :</b>	<b>289.960,60</b>
		<b>A Transportar =====&gt;</b>	<b>Débitos :</b>
			<b>289.960,60</b>
			<b>Créditos :</b>
			<b>289.960,60</b>

## LIVRO DIÁRIO

## ESTRELA EMPREENDIMENTOS LTDA

0035

R Santa Angela, 3 - Mutirão Cep : 65680-000

Passagem Franca / MA

CNPJ / CEI : 28.588.813/0001-63

Local de Registro : Jucema

Período Movimento: 01/01/2022 a 31/12/2022

Inscrição Estadual: 128096314

Data do Registro : 06/09/2017

Nº do Registro : 21201390679

LIVRO : 0001

FOLHA: 14

Data	Lançamento	Conta Débito Conta Crédito Histórico / Complemento	Valor
		<b>De Transporte =====&gt; Débitos :</b>	<b>289.960,60</b>
		<b>Créditos :</b>	<b>289.960,60</b>
10/10	21.0000	2.01.04.02.0010 - AGUA E ESGOTO APAGAR 1.01.01.01.0001 - CAIXA MATRIZ 033 - Pagto conta de Agua ref. ao mês: conf recibo de pagamento apresentado pelo responsavel legal	30,00
10/10	44.0000	2.01.04.02.0011 - ENERGIA ELETRICA A PAGAR 1.01.01.01.0001 - CAIXA MATRIZ 032 - Pago energia eletrica ref. mês: conf recibo de pagamento apresentado pelo responsavel legal	218,90
10/10	66.0000	2.01.02.01.0003 - HONORARIOS A PAGAR 1.01.01.01.0001 - CAIXA MATRIZ 117 - Pagto de Honorarios ref. mês conf recibo de pagamento apresentado pelo responsavel legal	1.000,00
10/10	91.0000	2.01.02.01.0009 - ENGENHEIRO A PAGAR 1.01.01.01.0001 - CAIXA MATRIZ 215 - pago engenheiro no mes: conf recibo de pagamento apresentado pelo responsavel legal	1.000,00
10/10	114.0000	2.01.04.02.0009 - INTERNET A PAGAR 1.01.01.01.0001 - CAIXA MATRIZ 015 - Valores Pagos referentes conf recibo de pagamento apresentado pelo responsavel legal	100,00
		Total Débitos	2.348,90
		Total Créditos	2.348,90
31/10	10.0000	4.01.01.02.0010 - AGUA E ESGOTO 2.01.04.02.0010 - AGUA E ESGOTO APAGAR 209 - provisão agua no mês: conf recibo de pagamento apresentado pelo responsavel legal	30,00
31/10	33.0000	4.01.01.02.0003 - ENERGIA ELETRICA 2.01.04.02.0011 - ENERGIA ELETRICA A PAGAR 210 - provisão energia eletrica no mês: conf recibo de pagamento apresentado pelo responsavel legal	222,25
31/10	55.0000	4.01.01.02.0006 - HONORARIOS CONTABEIS 2.01.02.01.0003 - HONORARIOS A PAGAR 186 - Provisão de Honorarios a pagar ref. mês conf recibo de pagamento apresentado pelo responsavel legal	1.000,00
31/10	80.0000	4.01.01.02.0009 - ENGENHEIRO 2.01.02.01.0009 - ENGENHEIRO A PAGAR 215 - pago engenheiro no mes: conf recibo de pagamento apresentado pelo responsavel legal	1.000,00
31/10	103.0000	4.01.01.04.0003 - MENSALIDADE DE INTERNET 2.01.04.02.0009 - INTERNET A PAGAR 015 - Valores Pagos referentes conf recibo de pagamento apresentado pelo responsavel legal	100,00
		Total Débitos	2.352,25
		Total Créditos	2.352,25
<b>Total do Mês =====&gt;</b>		<b>Débitos :</b>	<b>294.661,75</b>
		<b>Créditos :</b>	<b>294.661,75</b>
		<b>A Transportar =====&gt;</b>	<b>Débitos :</b>
			<b>294.661,75</b>
			<b>Créditos :</b>
			<b>294.661,75</b>

HK

f

[assinatura]

[assinatura]

[assinatura]

89



## LIVRO DIÁRIO

## ESTRELA EMPREENDIMENTOS LTDA

0035

R Santa Angela, 3 - Mutirão Cep : 65680-000

Passagem Franca / MA

CNPJ / CEI : 28.588.813/0001-63

Local de Registro : Jucema

Período Movimento: 01/01/2022 a 31/12/2022

Inscrição Estadual: 128096314

Data do Registro : 06/09/2017

Nº do Registro : 21201390679

LIVRO : 0001

FOLHA: 15

Data	Lançamento	Conta Débito Conta Crédito Histórico / Complemento	Valor
		<b>De Transporte =====&gt; Débitos :</b>	<b>294.661,75</b>
		<b>Créditos :</b>	<b>294.661,75</b>
10/11	22.0000	2.01.04.02.0010 - AGUA E ESGOTO APAGAR 1.01.01.01.0001 - CAIXA MATRIZ 033 - Pagto conta de Agua ref. ao mês: conf recibo de pagamento apresentado pelo responsavel legal	30,00
10/11	45.0000	2.01.04.02.0011 - ENERGIA ELETRICA A PAGAR 1.01.01.01.0001 - CAIXA MATRIZ 032 - Pago energia eletrica ref. mês: conf recibo de pagamento apresentado pelo responsavel legal	222,25
10/11	67.0000	2.01.02.01.0003 - HONORARIOS A PAGAR 1.01.01.01.0001 - CAIXA MATRIZ 117 - Pagto de Honorarios ref. mês conf recibo de pagamento apresentado pelo responsavel legal	1.000,00
10/11	92.0000	2.01.02.01.0009 - ENGENHEIRO A PAGAR 1.01.01.01.0001 - CAIXA MATRIZ 215 - pago engenheiro no mes: conf recibo de pagamento apresentado pelo responsavel legal	1.000,00
10/11	115.0000	2.01.04.02.0009 - INTERNET A PAGAR 1.01.01.01.0001 - CAIXA MATRIZ 015 - Valores Pagos referentes conf recibo de pagamento apresentado pelo responsavel legal	100,00
		Total Débitos	2.352,25
		Total Créditos	2.352,25
30/11	11.0000	4.01.01.02.0010 - AGUA E ESGOTO 2.01.04.02.0010 - AGUA E ESGOTO APAGAR 209 - provisão agua no mês: conf recibo de pagamento apresentado pelo responsavel legal	30,00
30/11	34.0000	4.01.01.02.0003 - ENERGIA ELETRICA 2.01.04.02.0011 - ENERGIA ELETRICA A PAGAR 210 - provisão energia eletrica no mês: conf recibo de pagamento apresentado pelo responsavel legal	235,10
30/11	56.0000	4.01.01.02.0006 - HONORARIOS CONTABEIS 2.01.02.01.0003 - HONORARIOS A PAGAR 186 - Provisão de Honorarios a pagar ref. mês conf recibo de pagamento apresentado pelo responsavel legal	1.000,00
30/11	81.0000	4.01.01.02.0009 - ENGENHEIRO 2.01.02.01.0009 - ENGENHEIRO A PAGAR 215 - pago engenheiro no mes: conf recibo de pagamento apresentado pelo responsavel legal	1.000,00
30/11	104.0000	4.01.01.04.0003 - MENSALIDADE DE INTERNET 2.01.04.02.0009 - INTERNET A PAGAR 015 - Valores Pagos referentes conf recibo de pagamento apresentado pelo responsavel legal	100,00
		Total Débitos	2.365,10
		Total Créditos	2.365,10
<b>Total do Mês =====&gt;</b>		<b>Débitos :</b>	<b>299.379,10</b>
		<b>Créditos :</b>	<b>299.379,10</b>
		<b>A Transportar =====&gt;</b>	<b>Débitos :</b>
			<b>299.379,10</b>
		<b>Créditos :</b>	<b>299.379,10</b>

VLS





90

## LIVRO DIÁRIO

ESTRELA EMPREENDIMENTOS LTDA

0035

R Santa Angela, 3 - Mutirão Cep : 65680-000

Passagem Franca / MA

CNPJ / CEI : 28.588.813/0001-63

Local de Registro : Jucema

Período Movimento: 01/01/2022 a 31/12/2022

Inscrição Estadual: 128096314

Data do Registro : 06/09/2017

Nº do Registro : 21201390679

LIVRO : 0001

FOLHA: 16

Data	Lançamento	Conta Débito Conta Crédito Histórico / Complemento	Valor
		De Transporte =====> Débitos : 299.379,10 Créditos : 299.379,10	
10/12	23.0000	2.01.04.02.0010 - AGUA E ESGOTO APAGAR 1.01.01.01.0001 - CAIXA MATRIZ 033 - Pagto conta de Agua ref. ao mês: conf recibo de pagamento apresentado pelo responsavel legal	30,00
10/12	68.0000	2.01.02.01.0003 - HONORARIOS A PAGAR 1.01.01.01.0001 - CAIXA MATRIZ 117 - Pagto de Honorarios ref. mês conf recibo de pagamento apresentado pelo responsavel legal	1.000,00
10/12	69.0000	2.01.04.02.0011 - ENERGIA ELETRICA A PAGAR 1.01.01.01.0001 - CAIXA MATRIZ 032 - Pago energia eletrica ref. mês: conf recibo de pagamento apresentado pelo responsavel legal	235,10
10/12	93.0000	2.01.02.01.0009 - ENGENHEIRO A PAGAR 1.01.01.01.0001 - CAIXA MATRIZ 215 - pago engenheiro no mes: conf recibo de pagamento apresentado pelo responsavel legal	1.000,00
10/12	116.0000	2.01.04.02.0009 - INTERNET A PAGAR 1.01.01.01.0001 - CAIXA MATRIZ 015 - Valores Pagos referentes conf recibo de pagamento apresentado pelo responsavel legal	100,00
		Total Débitos	2.365,10
		Total Créditos	2.365,10
31/12	12.0000	4.01.01.02.0010 - AGUA E ESGOTO 2.01.04.02.0010 - AGUA E ESGOTO APAGAR 209 - provisão agua no mês: conf recibo de pagamento apresentado pelo responsavel legal	30,00
31/12	35.0000	4.01.01.02.0003 - ENERGIA ELETRICA 2.01.04.02.0011 - ENERGIA ELETRICA A PAGAR 210 - provisão energia eletrica no mês: conf recibo de pagamento apresentado pelo responsavel legal	220,00
31/12	57.0000	4.01.01.02.0006 - HONORARIOS CONTABEIS 2.01.02.01.0003 - HONORARIOS A PAGAR 186 - Provisão de Honorarios a pagar ref. mês conf recibo de pagamento apresentado pelo responsavel legal	1.000,00
31/12	82.0000	4.01.01.02.0009 - ENGENHEIRO 2.01.02.01.0009 - ENGENHEIRO A PAGAR 215 - pago engenheiro no mes: conf recibo de pagamento apresentado pelo responsavel legal	1.000,00
31/12	105.0000	4.01.01.04.0003 - MENSALIDADE DE INTERNET 2.01.04.02.0009 - INTERNET A PAGAR 015 - Valores Pagos referentes conf recibo de pagamento apresentado pelo responsavel legal	100,00
31/12	118.0000	3.01.01.02.0001 - SERVIÇOS PRESTADOS 2.03.04.01.0001 - LUCRO NO PERIODO 020 - Saldos de Encerramento do Balanço	50.000,00
		A Transportar =====> Débitos : 354.094,20 Créditos : 354.094,20	









**LIVRO DIÁRIO****ESTRELA EMPREENDIMENTOS LTDA****0035**

R Santa Angela, 3 - Mutirão Cep : 65680-000

Passagem Franca / MA

CNPJ / CEI : 28.588.813/0001-63

Local de Registro : Jucema

Período Movimento: 01/01/2022 a 31/12/2022

Inscrição Estadual: 128096314

Data do Registro : 06/09/2017

Nº do Registro : 21201390679

LIVRO : 0001

FOLHA: 17

Data	Lançamento	Conta Débito Conta Crédito Histórico / Complemento	Valor
		<b>De Transporte =====&gt; Débitos :</b>	<b>354.094,20</b>
		<b>Créditos :</b>	<b>354.094,20</b>
31/12	119.0000	2.03.04.01.0001 - LUCRO NO PERIODO 4.01.01.02.0003 - ENERGIA ELETRICA 020 - Saldos de Encerramento do Balanço	2.662,10
31/12	120.0000	2.03.04.01.0001 - LUCRO NO PERIODO 4.01.01.02.0006 - HONORARIOS CONTABEIS 020 - Saldos de Encerramento do Balanço	12.000,00
31/12	121.0000	2.03.04.01.0001 - LUCRO NO PERIODO 4.01.01.02.0009 - ENGENHEIRO 020 - Saldos de Encerramento do Balanço	12.000,00
31/12	122.0000	2.03.04.01.0001 - LUCRO NO PERIODO 4.01.01.02.0010 - AGUA E ESGOTO 020 - Saldos de Encerramento do Balanço	360,00
31/12	123.0000	2.03.04.01.0001 - LUCRO NO PERIODO 4.01.01.04.0003 - MENSALIDADE DE INTERNET 020 - Saldos de Encerramento do Balanço	1.200,00
			Total Débitos
			80.572,10
			Total Créditos
			80.572,10
<b>Total do Mês =====&gt;</b>		<b>Débitos :</b>	<b>382.316,30</b>
		<b>Créditos :</b>	<b>382.316,30</b>

PASSAGEM FRANCA/MA, 31 de DEZEMBRO de 2022

ISAIAS ANRAFEL SÁ COUTINHO FERREIRA BEZERRA  
CONTADOR  
C.P.F. :042.679.183-50 RG : 0284297520040SSP/MA  
C.R.C. :MA-012773/O

FLAVIO OLIVEIRA DA SILVA  
SOCIO ADMINISTRADOR  
C.P.F. :877.102.853-68  
R.G. :0676820020189

92

**BALANÇO PATRIMONIAL****ESTRELA EMPREENDIMENTOS LTDA****0035**

R Santa Angela, 3 - Mutirao - Cep : 65680-000

PASSAGEM FRANCA / MA

CNPJ : 28.588.813/0001-63

Local de Registro : Jucema

Período de Movimento : JANEIRO/2022 a DEZEMBRO/2022

Inscrição Estadual : 128096314

Data Registro : 06/09/2017

Número Registro: 21201390679

Folha: 18

**ATIVO**

CIRCULANTE	224.127,90 D
DISPONIVEL	224.127,90 D
CAIXA	224.127,90 D
CAIXA MATRIZ	224.127,90 D
<b>TOTAL DO ATIVO =====&gt;</b>	<b>224.127,90 D</b>

**PASSIVO**

CIRCULANTE	2.350,00 C
OBRIGAÇÕES TRABALHISTAS	2.000,00 C
OBRIGAÇÕES COM PESSOAL	2.000,00 C
HONORARIOS A PAGAR	1.000,00 C
ENGENHEIRO A PAGAR	1.000,00 C
OUTRAS OBRIGAÇÕES	350,00 C
CONTAS A PAGAR	350,00 C
INTERNET A PAGAR	100,00 C
AGUA E ESGOTO APAGAR	30,00 C
ENERGIA ELETRICA A PAGAR	220,00 C
PATRIMONIO LIQUIDO	221.777,90 C
CAPITAL SOCIAL	200.000,00 C
CAPITAL SOCIAL SUBSCRITO	200.000,00 C
CAPITAL SOCIAL	200.000,00 C
LUCRO OU PREJUIZO NO EXERCICIO	21.777,90 C
LUCRO NO EXERCICIO	21.777,90 C
LUCRO NO PERIODO	21.777,90 C

Reconhecemos a exatidão do presente BALANÇO PATRIMONIAL, totalizando tanto no Ativo como na soma do Passivo com o Patrimônio Líquido, a importância de :

**R\$ 224.127,90 ( Duzentos e Vinte e Quatro Mil e Cento e Vinte e Sete Reais e Noventa Centavos )**

PASSAGEM FRANCA/MA, 31 de DEZEMBRO de 2022

ISAIAS ANRAFEL SÁ COUTINHO FERREIRA BEZERRA

CONTADOR

C.P.F. :042.679.183-50 RG : 0284297520040SSP/MA

C.R.C. :MA-012773/O

FLAVIO OLIVEIRA DA SILVA

SOCIO ADMINISTRADOR

C.P.F. :877.102.853-68

R.G. :0676820020189

93



**BALANÇO PATRIMONIAL****ESTRELA EMPREENDIMENTOS LTDA**

0035

R Santa Angela, 3 - Mutirão - Cep : 65680-000

PASSAGEM FRANCA / MA

CNPJ : 28.588.813/0001-63

Local de Registro : Jucema

Período de Movimento : JANEIRO/2022 a DEZEMBRO/2022

Inscrição Estadual : 128096314

Data Registro : 06/09/2017

Número Registro: 21201390679

Folha: 19

**TOTAL DO PASSIVO =====>****224.127,90 C**

Reconhecemos a exatidão do presente BALANÇO PATRIMONIAL, totalizando tanto no Ativo como na soma do Passivo com o Patrimônio Líquido, a importância de :

**R\$ 224.127,90 ( Duzentos e Vinte e Quatro Mil e Cento e Vinte e Sete Reais e Noventa Centavos )**

PASSAGEM FRANCA/MA, 31 de DEZEMBRO de 2022

ISAIAS ANRAFEL SÁ COUTINHO FERREIRA BEZERRA

CONTADOR

C.P.F. : 042.679.183-50 RG : 0284297520040SSP/MA

C.R.C. : MA-012773/O

FLAVIO OLIVEIRA DA SILVA

SOCIO ADMINISTRADOR

C.P.F. : 877.102.853-68

R.G. : 0676820020189

**DEMONSTRAÇÃO DO RESULTADO DO EXERCÍCIO EM 31/12/2022****ESTRELA EMPREENDIMENTOS LTDA**

0035

R Santa Angela, 3 - Mutirão Cep : 65680-000

Passagem Franca / MA

CNPJ / CEI : 28.588.813/0001-63

Inscrição Estadual: 128096314

Local de Registro: Jucema

Data do Registro: 06/09/2017

Nº do Registro: 21201390679

Período Movimento: JANEIRO/2022 a DEZEMBRO/2022

FOLHA: 20

**Receita Bruta de vendas e/ou serviços****RECEITAS DE PRESTAÇÃO DE SERVIÇOS****SERVIÇOS PRESTADOS**

50.000,00

50.000,00

**(=) Receita Líquida de Vendas e/ou Serviços**

50.000,00

**(=) Lucro Bruto**

50.000,00

**(-) Despesas Operacionais****DESPESAS ADMINISTRATIVAS****ENERGIA ELETRICA**

2.662,10

**HONORARIOS CONTABEIS**

12.000,00

**ENGENHEIRO**

12.000,00

**AGUA E ESGOTO**

360,00

27.022,10

**DESPESAS GERAIS****MENSALIDADE DE INTERNET**

1.200,00

1.200,00

**(=) Lucro Operacional antes do Resultado Financeiro**

21.777,90

**(=) LUCRO LÍQUIDO DO EXERCÍCIO**

21.777,90

PASSAGEM FRANCA / MA, 31 de Dezembro de 2022

ISAIAS ANRAFAEL SÁ COUTINHO FERREIRA BEZERRA

CONTADOR

C.P.F. : 042.679.183-50 RG : 0284297520040SSP/MA

C.R.C. : MA-012773/O

FLAVIO OLIVEIRA DA SILVA

SOCIO ADMINISTRADOR

C.P.F. : 877.102.853-68

R.G. : 0676820020189

95



ESTRELA EMPREENDIMENTOS LTDA

0035

R Santa Angela, 3 - Mutirão - Cep : 65680-000

PASSAGEM FRANCA / MA

CNPJ: 28.588.813/0001-63

I.E.: 128096314

Local de Registro: Jucema

Data do Registro: 06/09/2017

Nº do Registro: 21201390679

Período Movimento: JANEIRO/2022 a DEZEMBRO/2022

## ÍNDICE DE LÍQUIDEZ

## ÍNDICE DE LÍQUIDEZ GERAL

ILG =	$\frac{\text{Ativo Circulante + Realizável a Longo Prazo}}{\text{Passivo Circulante + Passivo não Circulante}}$	ILG =	$\frac{224.127,90}{224.127,90}$	ILG :	1
-------	---	-------	---------------------------------	-------	---

## ÍNDICE DE LÍQUIDEZ CORRENTE

ILC =	$\frac{\text{Ativo Circulante}}{\text{Passivo Circulante}}$	ILC =	$\frac{224.127,90}{224.127,90}$	ILC :	1
-------	---	-------	---------------------------------	-------	---

## ÍNDICE DE LÍQUIDEZ SECA

ILS =	$\frac{\text{Ativo Circulante - Estoque}}{\text{Passivo Circulante}}$	ILS =	$\frac{224.127,90}{224.127,90}$	ILS :	1
-------	---	-------	---------------------------------	-------	---

## ÍNDICE DE LÍQUIDEZ IMEDIATA

ILI =	$\frac{\text{Disponível}}{\text{Passivo Circulante}}$	ILI =	$\frac{224.127,90}{224.127,90}$	ILI :	1
-------	---	-------	---------------------------------	-------	---

PASSAGEM FRANCA/MA, 31 de DEZEMBRO de 2022

ISAIAS ANRAFEL SÁ COUTINHO FERREIRA BEZERRA  
CONTADOR

C.P.F.: 042.679.183-50 RG : 0284297520040SSP/MA

C.R.C.: MA-012773/O

FLAVIO OLIVEIRA DA SILVA

SOCIO ADMINISTRADOR

C.P.F.: 877.102.853-68

R.G.: 0676820020189

ESTRELA EMPREENDIMENTOS LTDA

0035

R Santa Angela, 3 - Mutirão - Cep : 65680-000

PASSAGEM FRANCA / MA

CNPJ: 28.588.813/0001-63

I.E.: 128096314

Local de Registro: Jucema

Data do Registro: 06/09/2017

Nº do Registro: 21201390679

Período Movimento: JANEIRO/2022 a DEZEMBRO/2022

## ÍNDICE DE ESTRUTURA DO ATIVO

## ÍNDICE DE PARTICIPAÇÃO DO DISPONÍVEL

IPD =	Disponível	IPD =	224.127,90		
	Ativo Circulante		224.127,90	IPD :	1

## ÍNDICE DE PARTICIPAÇÃO DOS ESTOQUES

IPE =	Estoque	IPE =	0,00		
	Ativo Circulante		224.127,90	IPE :	0

## ÍNDICE DE PARTICIPAÇÃO DO ATIVO CIRCULANTE

IPAC =	Ativo Circulante	IPAC =	224.127,90		
	Ativo		224.127,90	IPAC :	1

## ÍNDICE DE PARTICIPAÇÃO DE CREDORES

IPC =	Fornecedores	IPC =	0,00		
	Ativo Circulante		224.127,90	IPC :	0

PASSAGEM FRANCA/MA, 31 de DEZEMBRO de 2022

ISAIAS ANRAFAEL SÁ COUTINHO FERREIRA BEZERRA  
CONTADOR

C.P.F.: 042.679.183-50 RG : 0284297520040SSP/MA

C.R.C.: MA-012773/O

FLAVIO OLIVEIRA DA SILVA  
SOCIO ADMINISTRADOR

C.P.F.: 877.102.853-68

R.G.: 0676820020189



ESTRELA EMPREENDIMENTOS LTDA

0035

R Santa Angela, 3 - Mutirão - Cep : 65680-000

PASSAGEM FRANCA / MA

CNPJ: 28.588.813/0001-63

I.E.: 128096314

Local de Registro: Jucema

Data do Registro: 06/09/2017

Nº do Registro: 21201390679

Período Movimento: JANEIRO/2022 a DEZEMBRO/2022

## ÍNDICE DE ESTRUTURA DO PASSIVO

## ÍNDICE DE VARIAÇÃO DOS RECURSOS PRÓPRIOS

IVRP =	Patrimônio Líquido	IVRP =	221.777,90		
	Patrimônio Líquido Anterior		200.000,00	IVRP :	1,1089

## ÍNDICE DE PARTICIPAÇÃO DO E.L.P.

IPELP =	Patrimônio Líquido	IPELP =	221.777,90		
	Passivo não Circulante		0,00	IPELP :	221777,9

## ÍNDICE DE PARTICIPAÇÃO DO EXIGÍVEL TOTAL

IPET =	Patrimônio Líquido	IPET =	221.777,90		
	Passivo Circulante		224.127,90	IPET :	0,9895

## ÍNDICE DE PARTICIPAÇÃO DO PASSIVO

IPP =	Patrimônio Líquido	IPP =	221.777,90		
	Passivo		224.127,90	IPP :	0,9895

## ÍNDICE DE CAPITAL DE GIRO

## CAPITALIZAÇÃO

C =	Patrimônio Líquido * 100	C =	22.177.790,00		
	Ativo		224.127,90	C :	98,9515

## IMOBILIZAÇÃO DO CAPITAL PRÓPRIO

IC =	Ativo Imobilizado * 100	IC =	0,00		
	Patrimônio Líquido		221.777,90	IC :	0

## LÍQUIDEZ DOS RECURSOS PRÓPRIOS

LRP =	Capital de Giro	LRP =	224.127,90		
	Patrimônio Líquido		221.777,90	LRP :	1,0106

PASSAGEM FRANCA/MA, 31 de DEZEMBRO de 2022

ISAIAS ANRAFAEL SÁ COUTINHO FERREIRA BEZERRA

CONTADOR

C.P.F.: 042.679.183-50 RG : 0284297520040SSP/MA

C.R.C.: MA-012773/O

FLAVIO OLIVEIRA DA SILVA

SOCIO ADMINISTRADOR

C.P.F.: 877.102.853-68

R.G.: 0676820020189

## ESTRELA EMPREENDIMENTOS LTDA

0035

R Santa Angela, 3 - Mutirão - Cep : 65680-000

PASSAGEM FRANCA / MA

CNPJ: 28.588.813/0001-63

I.E.: 128096314

Local de Registro: Jucema

Data do Registro: 06/09/2017

Nº do Registro: 21201390679

Período Movimento: JANEIRO/2022 a DEZEMBRO/2022

## ÍNDICE DE ENDIVIDAMENTO

## ÍNDICE DE ENDIVIDAMENTO GERAL

$$\text{IEG} = \frac{\text{Passivo Circulante} + \text{Passivo não Circulante}}{\text{Ativo}} \quad \text{IEG} = \frac{224.127,90}{224.127,90} \quad \text{IEG : } 1$$

## ÍNDICE DE ENDIVIDAMENTO CORRENTE

$$\text{IEC} = \frac{\text{Passivo Circulante}}{\text{Ativo}} \quad \text{IEC} = \frac{224.127,90}{224.127,90} \quad \text{IEC : } 1$$

## ÍNDICE DE CAPITAL DE TERCEIROS

$$\text{ICT} = \frac{\text{Passivo Circulante} + \text{Passivo não Circulante}}{\text{Patrimônio Líquido}} \quad \text{ICT} = \frac{224.127,90}{221.777,90} \quad \text{ICT : } 1,0106$$

PASSAGEM FRANCA/MA, 31 de DEZEMBRO de 2022

ISAIAS ANRAFEL SÁ COUTINHO FERREIRA BEZERRA

CONTADOR

C.P.F.: 042.679.183-50 RG : 0284297520040SSP/MA

C.R.C.: MA-012773/O

FLAVIO OLIVEIRA DA SILVA

SOCIO ADMINISTRADOR

C.P.F.: 877.102.853-68

R.G.: 0676820020189



ESTRELA EMPREENDIMENTOS LTDA

0035

R Santa Angela, 3 - Mutirão - Cep : 65680-000

PASSAGEM FRANCA / MA

CNPJ: 28.588.813/0001-63

I.E.: 128096314

Local de Registro: Jucema

Data do Registro: 06/09/2017

Nº do Registro: 21201390679

Período Movimento: JANEIRO/2022 a DEZEMBRO/2022

## ÍNDICE DE RENTABILIDADE

## ÍNDICE DE GIRO DO ATIVO

IGA =	Receitas	IGA =	50.000,00		
	Ativo		224.127,90	IGA :	0,2231

## MARGEM OPERACIONAL

MO =	Lucro/Prejuízo Operacional	MO =	0,00		
	Receitas		50.000,00	MO :	0

## RENTABILIDADE DO ATIVO

RA =	Lucro/Prejuízo do Exercício	RA =	21.777,90		
	Ativo		224.127,90	RA :	0,0972

## RENTABILIDADE DO PATRIMÔNIO LÍQUIDO

RPL =	Lucro/Prejuízo do Exercício * 100	RPL =	2.177.790,00		
	Patrimônio Líquido		221.777,90	RPL :	9,8197

## ÍNDICE RECEITAS SOBRE DESPESAS

IRD =	Receitas	IRD =	50.000,00		
	Despesas		28.222,10	IRD :	1,7717

## ÍNDICE DE INDEPENDÊNCIA FINANCEIRA

## ÍNDICE DE INDEPENDÊNCIA FINANCEIRA

IIF =	Patrimônio Líquido	IIF =	221.777,90		
	Ativo		224.127,90	IIF :	0,9895

PASSAGEM FRANCA/MA, 31 de DEZEMBRO de 2022

ISAIAS ANRAFEL SÁ COUTINHO FERREIRA BEZERRA  
CONTADOR

C.P.F.: 042.679.183-50 RG : 0284297520040SSP/MA

C.R.C.: MA-012773/O

FLAVIO OLIVEIRA DA SILVA  
SOCIO ADMINISTRADOR

C.P.F.: 877.102.853-68

R.G.: 0676820020189

ESTRELA EMPREENDIMENTOS LTDA

0035

R Santa Angela, 3 - Mutirão - Cep : 65680-000

PASSAGEM FRANCA / MA

CNPJ: 28.588.813/0001-63

I.E.: 128096314

Local de Registro: Jucema

Data do Registro: 06/09/2017

Nº do Registro: 21201390679

Período Movimento: JANEIRO/2022 a DEZEMBRO/2022

## ÍNDICE DE SOLVÊNCIA GERAL

## ÍNDICE DE SOLVÊNCIA GERAL

ISG	=	Ativo	ISG	=	224.127,90		
		Passivo Circulante + Passivo não Circulante			224.127,90	ISG :	1

## ÍNDICE DE GRAU DE IMOBILIZAÇÃO

## ÍNDICE DE GRAU DE IMOBILIZAÇÃO

IGI	=	Ativo Imobilizado	IGI	=	0,00		
		Patrimônio Líquido			221.777,90	IGI :	0

PASSAGEM FRANCA/MA, 31 de DEZEMBRO de 2022

ISAIAS ANRAFAEL SÁ COUTINHO FERREIRA BEZERRA  
CONTADOR

C.P.F. :042.679.183-50 RG : 0284297520040SSP/MA

C.R.C. :MA-012773/O

FLAVIO OLIVEIRA DA SILVA

SOCIO ADMINISTRADOR

C.P.F. :877.102.853-68

R.G. :0676820020189

101



# RELAÇÃO DE PLANO DE CONTAS

Página 27 de 35

035 - ESTRELA EMPREENDIMENTOS

Livro/Folha: 0/7

Reduzido	Classificador	Cta. Referencial	Descrição	Analítica
0000001	1		<b>ATIVO</b>	NÃO
0000002	1.01		<b>CIRCULANTE</b>	NÃO
0000003	1.01.01		<b>DISPONIVEL</b>	NÃO
0000004	1.01.01.01		<b>CAIXA</b>	NÃO
0000005	1.01.01.01.0001		CAIXA MATRIZ	SIM
0000006	1.01.01.01.0002		CAIXA FILIAL	SIM
0000007	1.01.01.02		<b>BANCOS CONTA MOVIMENTO</b>	NÃO
0000008	1.01.01.02.0001		BANCO BRADESCO S.A.	SIM
0000009	1.01.01.02.0002		BANCO ITAU	SIM
0000010	1.01.01.02.0003		BANCO HSBC	SIM
0000011	1.01.01.02.0004		BANCO DO BRASIL	SIM
0000012	1.01.01.02.0005		BANCO REAL S.A.	SIM
0000013	1.01.01.02.0006		CAIXA ECONOMICA FEDERAL	SIM
0000014	1.01.01.02.0007		UNIBANCO	SIM
0000015	1.01.01.02.0008		BBVA BANCO	SIM
0000016	1.01.01.02.0009		BANERJ	SIM
0000017	1.01.01.03		<b>APLICAÇÕES FINANCEIRAS</b>	NÃO
0000018	1.01.01.03.0001		AÇÕES	SIM
0000019	1.01.02		<b>CREDITOS</b>	NÃO
0000020	1.01.02.01		<b>CLIENTES</b>	NÃO
0000021	1.01.02.01.0001		CLIENTES DIVERSOS	SIM
0000022	1.01.02.01.0002		( - ) PROVISÃO PARA DEVEDORES DUVIDOSOS	SIM
0000023	1.01.02.01.0003		( - ) TITULOS DESCONTADOS	SIM
0000024	1.01.02.02		<b>CONTAS A RECEBER</b>	NÃO
0000025	1.01.02.02.0001		DUPLICATAS A RECEBER	SIM
0000026	1.01.02.02.0002		PROMISSORIAS A RECEBER	SIM
0000027	1.01.02.02.0003		CHEQUES EM COBRANÇA	SIM
0000028	1.01.02.02.0004		( - ) DUPLICATAS DESCONTADAS	SIM
0000029	1.01.02.03		<b>CREDITOS COM FUNCIONARIOS</b>	NÃO
0000030	1.01.02.03.0001		ADIANTAMENTOS DE SALARIOS	SIM
0000031	1.01.02.03.0002		ADIANTAMENTOS DE 13º SALARIO	SIM
0000032	1.01.02.03.0003		ADIANTAMENTO DE FERIAS	SIM
0000033	1.01.02.03.0004		EMPRESTIMOS A FUNCIONARIOS	SIM
0000034	1.01.02.04		<b>TRIBUTOS A RECUPERAR</b>	NÃO
0000035	1.01.02.04.0001		CSLL A RECUPERAR - SALDO NEGATIVO	SIM
0000036	1.01.02.04.0002		IRPJ A RECUPERAR - SALDO NEGATIVO	SIM
0000037	1.01.02.04.0003		PIS A RECUPERAR	SIM
0000038	1.01.02.04.0004		COFINS A RECUPERAR	SIM
0000039	1.01.02.04.0005		ISS A RECUPERAR	SIM
0000040	1.01.03		<b>ESTOQUES</b>	NÃO
0000041	1.01.03.01		<b>ESTOQUES DE MERCADORIAS</b>	NÃO
0000042	1.01.03.01.0001		ESTOQUE DE MERCAORIAS	SIM
0000043	1.01.03.01.0002		PRODUTOS ACABADOS	SIM
0000044	1.01.03.01.0003		PRODUTOS EM ELABORAÇÃO	SIM
0000045	1.01.03.01.0004		COMPRAS DE MATERIAS-PRIMAS	SIM
0000046	1.01.03.01.0005		MATERIAIS AUXILIARES	SIM
0000047	1.01.03.01.0006		ALMOXARIFADO	SIM
0000048	1.01.03.01.0007		COMBUSTIVEL	SIM
0000049	1.01.03.01.0008		( - ) MERCADORIAS EM DEVOLUÇÃO	SIM
0000050	1.01.03.01.0009		(-) PROV. P/ AJUSTE AO VALOR DE MERCADO	SIM
0000051	1.01.04		<b>DESPESAS DO EXERCICIO SEGUINTE</b>	NÃO
0000052	1.01.04.01		<b>DESPESAS ANTECIPADAS</b>	NÃO
0000053	1.01.04.01.0001		PREMIOS DE SEGUROS A APROPRIAR	SIM
0000054	1.01.04.01.0002		ASSINATURAS / ANUIDADES A APROPRIAR	SIM
0000055	1.01.04.01.0003		ENCARGOS FINANCEIROS A APROPRIAR	SIM
0000056	1.01.04.01.0004		ALUGUEIS ANTECIPADOS	SIM
0000057	1.02		<b>ATIVO NAO CIRCULANTE</b>	NÃO
0000058	1.02.01		<b>NAO CIRCULANTE</b>	NÃO
0000059	1.02.01.01		<b>CLIENTES</b>	NÃO
0000060	1.02.01.01.0001		CLIENTES DIVERSOS	SIM
0000061	1.02.01.02		<b>CONTAS A RECEBER</b>	NÃO
0000062	1.02.01.02.0001		DUPLICATAS A RECEBER	SIM
0000063	1.02.01.02.0002		PROMISSORIAS A RECEBER	SIM
0000065	1.02.02		<b>INVESTIMENTOS</b>	NÃO

102



# RELAÇÃO DE PLANO DE CONTAS

Página 28 de 35

035 - ESTRELA EMPREENDIMENTOS

Livro/Folha: 0/8

Reduzido	Classificador	Cta. Referencial	Descrição	Analítica
0000066	1.02.02.01		<b>PARTICIPAÇÃO SOCIETARIAS</b>	NÃO
0000067	1.02.02.01.0001		APLICAÇÕES DE INCENTIVOS FISCAIS	SIM
0000068	1.02.02.02		<b>AGIO EM INVESTIMENTOS</b>	NÃO
0000069	1.02.02.02.0001			SIM
0000070	1.02.02.03		<b>( - ) DESAGIO EM INVESTIMENTOS</b>	NÃO
0000071	1.02.02.03.0001			SIM
0000072	1.02.03		<b>IMOBILIZADO</b>	NÃO
0000073	1.02.03.01		<b>IMOBILIZADO EM USO</b>	NÃO
0000074	1.02.03.01.0001		VEICULOS	SIM
0000075	1.02.03.01.0002		EQUIPAMENTOS DE INFORMATICA	SIM
0000076	1.02.03.01.0003		FERRAMENTAS	SIM
0000077	1.02.03.01.0004		MAQUINAS E EQUIPAMENTOS	SIM
0000078	1.02.03.01.0005		INSTALAÇÕES	SIM
0000079	1.02.03.01.0006		MOVEIS E UTENSILOS	SIM
0000080	1.02.03.01.0007		TERRENOS	SIM
0000081	1.02.03.01.0008		BENFEITORIAS / CONSTRUÇÕES	SIM
0000082	1.02.03.01.0009		MARCAS E PATENTES	SIM
0000083	1.02.03.01.0010		LICENÇA DE USO DE SOFTWARE	SIM
0000084	1.02.03.01.0011		DIREITOS DE USO DE TELEFONES	SIM
0000085	1.02.03.02		<b>DEPRECIAÇÕES ACUMULADAS</b>	NÃO
0000086	1.02.03.02.0001		( - ) DEPREC. ACUMULADAS DE VEICULOS	SIM
0000087	1.02.03.02.0002		( - ) DEPREC. ACUM. EQUIP. INFORMATICA	SIM
0000088	1.02.03.02.0003		( - ) DEPREC. ACUM. FERRAMENTAS	SIM
0000089	1.02.03.02.0004		( - ) DEPREC. ACUM. MAQ. E EQUIPAMENTOS	SIM
0000090	1.02.03.02.0005		( - ) DEPREC. ACUM. INSTALAÇÕES	SIM
0000091	1.02.03.02.0006		( - ) DEPREC. ACUM. MOV. E UTENSILOS	SIM
0000092	1.02.03.02.0007		( - ) DEPREC. ACUM. BENF. E CONTRUÇÕES	SIM
0000093	1.02.04.02		<b>AMORTIZAÇÕES / EXAUSTÕES ACUMULADAS</b>	NÃO
0000094	1.02.04.02.0001		AMORT. ACUM. LICENÇA DE USO SOFTWARE	SIM
0000095	1.02.04		<b>INTANGIVEL</b>	NÃO
0000096	1.02.04.01		<b>DESPESAS E CUSTOS DIFERIDOS</b>	NÃO
0000097	1.02.04.01.0001		DESPESAS PRE-OPERACIONAIS	SIM
0000098	1.02.04.01.0002		PROJETOS EM INVESTIMENTOS	SIM
0000099	2		<b>PASSIVO</b>	NÃO
0000100	2.01		<b>CIRCULANTE</b>	NÃO
0000101	2.01.01		<b>FORNECEDORES GERAIS</b>	NÃO
0000102	2.01.01.01		<b>FORNECEDORES</b>	NÃO
0000103	2.01.01.01.0001		FORNECEDORES GERAIS	SIM
0000104	2.01.01.01.0002		PROFESSORES	SIM
0000105	2.01.01.01.0003			SIM
0000106	2.01.01.01.0004			SIM
0000107	2.01.01.01.0005			SIM
0000108	2.01.02		<b>OBRIGAÇÕES TRABALHISTAS</b>	NÃO
0000109	2.01.02.01		<b>OBRIGAÇÕES COM PESSOAL</b>	NÃO
0000110	2.01.02.01.0001		SALARIOS A PAGAR	SIM
0000111	2.01.02.01.0002		PRO LABORE A PAGAR	SIM
0000112	2.01.02.01.0003		HONORARIOS A PAGAR	SIM
0000113	2.01.02.01.0004		FERIAS A PAGAR	SIM
0000114	2.01.02.01.0005		13º SALARIOS A PAGAR	SIM
0000115	2.01.02.01.0006		PENSÃO ALIMENTICIAS A PAGAR	SIM
0000116	2.01.02.01.0007		RESCISÕES A PAGAR	SIM
0000117	2.01.02.01.0008		LUCROS DISTRIBUIDOS A PAGAR	SIM
0000118	2.01.02.02		<b>ENCARGOS SOCIAIS A RECOLHER</b>	NÃO
0000119	2.01.02.02.0001		INSS A RECOLHER	SIM
0000120	2.01.02.02.0002		FGTS A RECOLHER	SIM
0000121	2.01.02.02.0003		IRRF A RECOLHER	SIM
0000122	2.01.02.02.0004		CONTRIBUIÇÕES SINDICAIS A RECOLHER	SIM
0000123	2.01.02.02.0005		TAXAS ASSISTENCIAS A RECOLHER	SIM
0000124	2.01.02.02.0006		CONTRIBUIÇÃO CONFEDERATIVA A RECOLHER	SIM
0000125	2.01.03		<b>OBRIGAÇÕES TRIBUTARIAS</b>	NÃO
0000126	2.01.03.01		<b>IMPOSTOS A RECOLHER</b>	NÃO
0000127	2.01.03.01.0001		PIS A RECOLHER	SIM
0000128	2.01.03.01.0002		COFINS A RECOLHER	SIM
0000129	2.01.03.01.0003		ISS A RECOLHER	SIM

103



# RELAÇÃO DE PLANO DE CONTAS

Página 29 de 35

035 - ESTRELA EMPREENDIMENTOS

Livro/Folha: 0/9

Reduzido	Classificador	Cta. Referencial	Descrição	Analítica
0000130	2.01.03.01.0004		ICMS A RECOLHER	SIM
0000131	2.01.03.01.0005		IPÍ A RECOLHER	SIM
0000132	2.01.03.01.0006		SIMPLES A RECOLHER	SIM
0000133	2.01.03.01.0007		IRRF - IMP. RENDA NA FONTE A RECOLHER	SIM
0000134	2.01.03.01.0008		IRPJ - IMP. RENDA P. JURIDICA A RECOLHER	SIM
0000135	2.01.03.01.0009		CSSL - CONTRIBUIÇÃO SOCIAL A RECOLHER	SIM
0000136	2.01.04		<b>OUTRAS OBRIGAÇÕES</b>	NÃO
0000137	2.01.04.01		<b>EMPRESTIMOS E FINANCIAMENTOS</b>	NÃO
0000138	2.01.04.01.0001		FINANCIAMENTOS	SIM
0000139	2.01.04.01.0002		BB GIRO MIX	SIM
0000140	2.01.04.02		<b>CONTAS A PAGAR</b>	NÃO
0000141	2.01.04.02.0001		DUPLICATAS A PAGAR	SIM
0000142	2.01.04.02.0002		PROMISSORIAS A PAGAR	SIM
0000143	2.01.04.02.0003		SEGUROS A PAGAR	SIM
0000144	2.01.04.02.0004		ALUGUEL A PAGAR	SIM
0000145	2.01.04.02.0005		COMISSÕES A PAGAR	SIM
0000146	2.01.04.02.0006		JUROS A PAGAR	SIM
0000147	2.01.04.02.0007		CHEQUES A COMPENSAR	SIM
0000148	2.01.04.03		<b>CREDORES DIVERSOS</b>	NÃO
0000149	2.01.04.03.0001		CLIENTES DIVERSOS - LOCADORES	SIM
0000150	2.01.05		<b>PROVISÕES</b>	NÃO
0000151	2.01.05.01		<b>PROVISÕES TRABALHISTAS</b>	NÃO
0000152	2.01.05.01.0001		PROVISÃO PARA 13º SALARIO	SIM
0000153	2.01.05.01.0002		PROVISÃO PARA FERIAS	SIM
0000154	2.01.05.02		<b>PROVISÕES TRIBUTARIAS S/ LUCRO</b>	NÃO
0000155	2.01.05.02.0001		PROVISÃO PARA CSSL	SIM
0000156	2.01.05.02.0002		PROVISÃO PARA IRPJ	SIM
0000157	2.02		<b>PASSIVO NAO CIRCULANTE</b>	NÃO
0000158	2.02.01		<b>EXIGIVEL A LONGO PRAZO</b>	NÃO
0000159	2.02.01.01		<b>EMPRESTIMOS E FINANCIAMENTOS</b>	NÃO
0000160	2.02.01.01.0001		FINANCIAMENTOS	SIM
0000161	2.02.01.02		<b>PARCELAMENTOS</b>	NÃO
0000162	2.02.01.02.0001		PARCELAMENTO INSS	SIM
0000163	2.02.01.02.0002		PARCELAMENTO IRPJ	SIM
0000164	2.02.01.02.0003		PARCELAMENTO C. SOCIAL	SIM
0000165	2.02.01.02.0004		PARCELAMENTO PIS	SIM
0000166	2.02.01.02.0005		PARCELAMENTO COFINS	SIM
0000167	2.02.01.02.0006		PARCELAMENTO ISS	SIM
0000168	2.02.01.03		<b>CONTAS DE COMPENSAÇÃO</b>	NÃO
0000169	2.02.01.03.0001		COMPENSAÇÃO DE CREDITOS	SIM
0000170	2.02.01.03.0002		COMPENSAÇÃO DE INSS	SIM
0000171	2.02.01.04		<b>OUTRAS OBRIGAÇÕES</b>	NÃO
0000172	2.02.01.04.0001		DEBENTURES	SIM
0000174	2.02.02		<b>RESULTADOS DO EXERCICIO FUTUROS</b>	NÃO
0000175	2.02.02.01		<b>RECEITAS E DESPESAS FUTURAS</b>	NÃO
0000176	2.02.02.01.0001		RECEITAS A REALIZAR	SIM
0000177	2.02.02.01.0002		LUCROS A REALIZAR	SIM
0000178	2.02.02.01.0003		RECEITAS DE EXERCICIOS FUTUROS	SIM
0000179	2.02.02.01.0004		(-) CUSTOS E DESPESAS DE EXERC. FUTUROS	SIM
0000181	2.03.01		<b>CAPITAL SOCIAL</b>	NÃO
0000182	2.03.01.01		<b>CAPITAL SOCIAL SUBSCRITO</b>	NÃO
0000183	2.03.01.01.0001		CAPITAL SOCIAL	SIM
0000184	2.03.01.01.0002		CAPITAL INTEGRALIZADO	SIM
0000185	2.03.01.01.0003		( - ) CAPITAL SOCIAL A INTEGRALIZAR	SIM
0000186	2.03.02		<b>RESERVA DE CAPITAL</b>	NÃO
0000187	2.03.02.01		<b>RESERVA DE CAPITAL</b>	NÃO
0000188	2.03.02.01.0001		CORREÇÃO MONETARIA DE CAPITAL SOCIAL	SIM
0000189	2.03.02.01.0002		ALIENAÇÃO DE PARTE BENEFICIARIAS	SIM
0000190	2.03.02.01.0003		DOAÇÕES E SUBVENÇÕES PARA INVESTIMENTOS	SIM
0000191	2.03.02.01.0004		RESERVAS DE INCENTIVOS FISCAIS	SIM
0000192	2.03.03		<b>PREJUÍZOS ACUMULADOS</b>	NÃO
0000193	2.03.03.01		<b>PREJUÍZOS EXERCICIO ANTERIOR</b>	NÃO
0000194	2.03.03.01.0001		PREJUÍZOS ACUMULADOS	SIM
0000197	2.03.04		<b>LUCRO OU PREJUÍZO NO EXERCICIO</b>	NÃO

204



# RELAÇÃO DE PLANO DE CONTAS

Página 30 de 35

035 - ESTRELA EMPREENDIMENTOS

Livro/Folha: 0/10

Reduzido	Classificador	Cta. Referencial	Descrição	Analítica
0000198	2.03.04.01		LUCRO NO EXERCICIO	NÃO
0000199	2.03.04.01.0001		LUCRO NO PERIODO	SIM
0000200	2.03.04.02		PREJUIZO NO EXERCICIO	NÃO
0000201	2.03.04.02.0001		PREJUIZO NO PERIODO	SIM
0000202	2.03.05		RESERVAS DE LUCROS	NÃO
0000203	2.03.05.01		RESERVAS DE LUCROS	NÃO
0000204	2.03.05.01.0001		RESERVA PARA CONTINGENCIA	SIM
0000205	2.03.05.01.0002		RESERVA DE LUCROS A REALIZAR	SIM
0000206	2.03.05.01.0003		RESERVA PARA PROJETO DE INVESTIMENTOS	SIM
0000207	2.03.05.01.0004		RESERVA ESTATUTARIA	SIM
0000208	2.03.05.01.0005		RESERVA LEGAL	SIM
0000209	2.03.06		RESERVAS DE REAVALIAÇÃO	NÃO
0000210	2.03.06.01		RESERVAS DE REAVALIAÇÃO	NÃO
0000211	2.03.06.01.0001		REAVALIAÇÃO DE INVESTIMENTOS	SIM
0000212	2.03.06.01.0002		REAVALIAÇÃO DE VEICULOS	SIM
0000213	2.03.06.01.0003		REAVALIAÇÃO DE MAQUINAS	SIM
0000214	2.03.06.01.0004		REAVALIAÇÃO DE IMOVEIS	SIM
0000215	3		RECEITAS	NÃO
0000216	3.01		RECEITAS NO EXERCICIO	NÃO
0000217	3.01.01		RECEITAS OPERACIONAIS	NÃO
0000218	3.01.01.01		RECEITAS DE VENDAS	NÃO
0000219	3.01.01.01.0001		VENDAS DE MERCADORIAS	SIM
0000220	3.01.01.01.0002		VENDAS DE COMBUSTIVEL	SIM
0000221	3.01.01.01.0003		VENDAS DE REDE SHOP	SIM
0000222	3.01.01.01.0004		VENDAS COM CARTÃO DE CREDITOS	SIM
0000223	3.01.01.02		RECEITAS DE PRESTAÇÃO DE SERVIÇOS	NÃO
0000224	3.01.01.02.0001		SERVIÇOS PRESTADOS	SIM
0000225	3.01.01.03		DEDUÇÕES DE VENDAS	NÃO
0000226	3.01.01.03.0001		VENDAS CANCELADAS	SIM
0000227	3.01.01.03.0002		ABATIMENTOS	SIM
0000228	3.01.01.03.0003		DESCONTOS CONCEDIDOS	SIM
0000229	3.01.01.04		IMPOSTOS INCIDENTES SOBRE VENDAS	NÃO
0000230	3.01.01.04.0001		ICMS S/ FATURAMENTO	SIM
0000231	3.01.01.04.0002		IPI S/ FATURAMENTO	SIM
0000232	3.01.01.04.0003		ISS S/ FATURAMENTO	SIM
0000233	3.01.01.04.0004		PIS S/ FATURAMENTO	SIM
0000234	3.01.01.04.0005		COFINS S/ FATURAMENTO	SIM
0000235	3.01.01.05		RECEITAS FINANCEIRAS	NÃO
0000236	3.01.01.05.0001		JUROS ATIVOS	SIM
0000237	3.01.01.05.0002		DESCONTOS OBTIDOS	SIM
0000238	3.01.01.05.0003		VARIAÇÃO MONETARIA ATIVA	SIM
0000239	3.01.01.05.0004		VARIAÇÃO CAMBIAL ATIVA	SIM
0000240	3.01.01.05.0005		RENDIMENTOS DE APLICAÇÕES FINANCEIRAS	SIM
0000241	3.01.01.05.0006		JUROS SOBRE CAPITAL PROPRIO	SIM
0000242	3.01.02		RECEITAS NÃO OPERACIONAIS	NÃO
0000243	3.01.02.01		RECEITAS NA ALIENAÇÃO ATIVO PERMANENTE	NÃO
0000244	3.01.02.01.0001		VENDA DO ATIVO PERMANENTE	SIM
0000245	3.01.02.02		OUTRAS RECEITAS NÃO OPERACIONAIS	NÃO
0000246	3.01.02.02.0001		RECEITA DE ALUGUEL	SIM
0000247	3.01.02.02.0002		RECEITA DE EQUIVALENCIA PATRIMONIAL	SIM
0000248	4		DESPESAS	NÃO
0000249	4.01		DESPESAS NO PERIODO	NÃO
0000250	4.01.01		DESPESAS OPERACIONAIS	NÃO
0000251	4.01.01.01		DESPESAS COM PESSOAL / MÃO-DE-OBRA	NÃO
0000252	4.01.01.01.0001		SALARIOS	SIM
0000253	4.01.01.01.0002		HORAS EXTRAS	SIM
0000254	4.01.01.01.0003		ADICIONAL NOTURNO	SIM
0000255	4.01.01.01.0004		ADICIONAL DE INSALUBRIDADE	SIM
0000256	4.01.01.01.0005		FERIAS	SIM
0000257	4.01.01.01.0006		13º SALARIO	SIM
0000258	4.01.01.01.0007		AVISO PREVIO	SIM
0000259	4.01.01.01.0008		INDENIZAÇÕES	SIM
0000260	4.01.01.01.0009		GRATIFICAÇÕES	SIM
0000261	4.01.01.01.0010		FGTS	SIM

105



# RELAÇÃO DE PLANO DE CONTAS

Página 31 de 35

035 - ESTRELA EMPREENDIMENTOS

Livro/Folha: 0/11

Reduzido	Classificador	Cta. Referencial	Descrição	Analítica
0000262	4.01.01.01.0011		INSS	
0000263	4.01.01.01.0012		VALE TRANSPORTE	SIM
0000264	4.01.01.01.0013		ASSISTENCIA MEDICA	SIM
0000265	4.01.01.01.0014		RESCISÃO DE CONTRATO	SIM
0000266	4.01.01.01.0015		ADIANTAMENTO SALARIAL	SIM
0000267	4.01.01.01.0016		ADIANTAMENTO DE 13º SALARIO	SIM
0000268	4.01.01.01.0017		SALARIO FAMILIA	SIM
0000269	4.01.01.01.0018		VALE REFEIÇÃO	SIM
0000270	4.01.01.02		<b>DESPESAS ADMINISTRATIVAS</b>	NÃO
0000271	4.01.01.02.0001		ALUGUEIS	SIM
0000272	4.01.01.02.0002		TELEFONE	SIM
0000273	4.01.01.02.0003		ENERGIA ELETRICA	SIM
0000274	4.01.01.02.0004		CONDOMINIO	SIM
0000275	4.01.01.02.0005		IMPOSTOS E TAXAS	SIM
0000276	4.01.01.02.0006		HONORARIOS CONTABEIS	SIM
0000277	4.01.01.02.0007		SERVIÇOS PRESTADO PESSOA FISICA	SIM
0000278	4.01.01.02.0008		SERVIÇOS PRESTADOS PESSOA JURIDICA	SIM
0000279	4.01.01.02.0009		ENGENHEIRO	SIM
0000280	4.01.01.02.0010		AGUA E ESGOTO	SIM
0000281	4.01.01.02.0011		CONTRIB. ENTIDADE DA CLASSE	SIM
0000282	4.01.01.02.0012		PRO-LABORE	SIM
0000283	4.01.01.02.0013		DESPESAS COM DEPRECIAÇÃO	SIM
0000284	4.01.01.02.0014		DESPESAS COM EXAUSTÃO	SIM
0000285	4.01.01.02.0015		DESPESAS COM AMORTIZAÇÃO	SIM
0000286	4.01.01.03		<b>DESPESAS TRIBUTARIAS</b>	NÃO
0000287	4.01.01.03.0001		ICMS	SIM
0000288	4.01.01.03.0002		ISS	SIM
0000289	4.01.01.03.0003		IPI	SIM
0000290	4.01.01.03.0004		PIS	SIM
0000291	4.01.01.03.0005		COFINS	SIM
0000292	4.01.01.03.0006		CONTRIBUIÇÃO SOCIAL	SIM
0000293	4.01.01.03.0007		IRRF - IMPOSTO DE RENDA NA FONTE	SIM
0000294	4.01.01.03.0008		IRPJ - IMPOSTO DE RENDA PJ	SIM
0000295	4.01.01.03.0009		IPTU	SIM
0000296	4.01.01.03.0010		TAXAS ESTADUAIS	SIM
0000297	4.01.01.03.0011		TAXAS MUNICIPAIS	SIM
0000298	4.01.01.03.0012		SIMPLES	SIM
0000299	4.01.01.03.0013		TAXAS FEDERAIS	SIM
0000300	4.01.01.03.0014		CONTRIB. SINDICAL PATRONAL	SIM
0000301	4.01.01.03.0015		IPVA	SIM
302	4.01.01.04		<b>DESPESAS GERAIS</b>	NÃO
303	4.01.01.04.0001		MATERIAL DE LIMPEZA	SIM
0000304	4.01.01.04.0002		DESPACHANTES E ASSEMBLHADOS	SIM
0000305	4.01.01.04.0003		MENSALIDADE DE INTERNET	SIM
0000306	4.01.01.04.0004		FRETES E CARRETOS	SIM
0000307	4.01.01.04.0005		DESPESAS COM CARTORIO	SIM
0000308	4.01.01.04.0006		SEGUROS	SIM
0000309	4.01.01.04.0007		MATERIAL DE ESCRITORIO	SIM
0000310	4.01.01.04.0008		DESPESAS COM ALIMENTAÇÃO	SIM
0000311	4.01.01.04.0009		DESPESAS COM COMBUSTIVEL	SIM
0000312	4.01.01.04.0010		MANUTENÇÃO DE VEICULOS	SIM
0000313	4.01.01.04.0011		DESPESAS COM ESTACIONAMENTO	SIM
0000314	4.01.01.04.0012		DESPESAS COM TRANSPORTES / VIAGEM	SIM
0000315	4.01.01.04.0013		MATERIAL DE INFORMATICA	SIM
0000316	4.01.01.04.0014		DESPESAS DIVERSAS	SIM
0000317	4.01.01.04.0015		DESPESAS COM MATERIAL DE USO E CONSUMO	SIM
0000318	4.01.01.05		<b>DESPESAS FINANCEIRAS</b>	NÃO
0000319	4.01.01.05.0001		TARIFAS BANCARIAS	SIM
0000320	4.01.01.05.0002		CPMF	SIM
0000321	4.01.01.05.0003		JUROS BANCARIOS / IOC	SIM
0000322	4.01.01.05.0004		JUROS S/ DESCONTO DE TITULOS	SIM
0000323	4.01.01.05.0005		IOF - IMP. S/ OP. FINANCEIRAS	SIM
0000324	4.01.01.05.0006		JUROS S/ EMPRESTIMOS	SIM
0000325	4.01.01.05.0007		ENCARGOS S/ FINANCIAMENTOS	SIM

106



# RELAÇÃO DE PLANO DE CONTAS

Página 32 de 35

035 - ESTRELA EMPREENDIMENTOS

Livro/Folha: 0/12

Reduzido	Classificador	Cta. Referencial	Descrição	Análítica
0000326	4.01.01.05.0008		JUROS PASSIVOS	
0000327	4.01.01.05.0009		DESCONTOS CONCEDIDOS	SIM
0000328	4.01.01.05.0010		VARIAÇÃO CAMBIAL PASSIVA	SIM
0000329	4.01.01.05.0011		VARIAÇÃO MONETARIA PASSIVA	SIM
0000330	4.01.02		<b>DESPESAS NÃO OPERACIONAIS</b>	SIM
0000331	4.01.02.01		<b>DESPESA NA ALIENAÇÃO ATIVO PERMANENTE</b>	NÃO
0000332	4.01.02.01.0001		CUSTO ATIVO PERMANENTE BAIXADO	NÃO
0000333	4.01.02.02		<b>OUTRAS DESPESAS NÃO OPERACIONAIS</b>	SIM
0000334	4.01.02.02.0001		DESPESAS DE EQUIVALENCIA PATRIMONIAL	NÃO
0000335	4.01.02.03		<b>PERDAS</b>	SIM
0000336	4.01.02.03.0001		PERDAS NA ALIENAÇÃO DE BENS	NÃO
0000337	4.01.02.03.0002		PREJUÍZOS A DISTRIBUIR	SIM
0000338	4.01.02.04		<b>ENCARGOS PAGAMENTOS EM ATRASO</b>	SIM
0000339	4.01.02.04.0001		JUROS DE MORA	NÃO
0000340	4.01.02.04.0002		MULTAS DE MORA	SIM
0000341	4.01.02.05		<b>FRANQUIAS / OUTROS</b>	SIM
0000342	4.01.02.05.0001		FRANQUIA - SEGUROS	NÃO
0000343	4.01.03		<b>CUSTOS</b>	SIM
0000344	4.01.03.01		<b>CUSTOS DE VENDAS E SERVIÇOS</b>	NÃO
0000345	4.01.03.01.0001		CUSTO DAS MERCADORIAS VENDIDAS (CMV)	NÃO
0346	4.01.03.01.0002		CUSTO DE PRESTAÇÃO DE SERVIÇOS (CPS)	SIM
0000347	4.01.04		<b>PROVISÕES TRIBUTARIAS S/ O LUCRO</b>	SIM
0000348	4.01.04.01		<b>CONTRIBUIÇÃO SOCIAL S/ O LUCRO LIQUIDO</b>	NÃO
0000349	4.01.04.01.0001		PROVISÃO PARA CONTRIBUIÇÃO SOCIAL	NÃO
0000350	4.01.04.02		<b>IMPOTO DE RENDA PESSOA JURIDICA</b>	SIM
0000351	4.01.04.02.0001		PROVISÃO PARA IMPOSTO DE RENDA	NÃO
0000352	5		<b>CENTRO DE CUSTO</b>	SIM
0000353	5.01		<b>CENTRO DE CUSTO</b>	NÃO
0000354	5.01.01		<b>CENTRO DE CUSTO</b>	NÃO
0000355	5.01.01.01		<b>CENTRO DE CUSTOS</b>	NÃO
0000356	5.01.01.01.0001		VENDAS	SIM
0000358	1.01.03.01.0010		ESTOQUE DE MERCADORIAS	SIM
0000359	1.01.01.03.0002		APLIC. INVESTI FACIL	SIM
0000360	1.01.01.04		<b>FUNDOS A CURTO PRAZO</b>	SIM
0000361	1.01.01.04.0001		VISA	NÃO
0000362	1.01.01.04.0002		REDECARD	SIM
0000363	1.01.01.04.0003		REDE SHOP	SIM
0000364	1.01.02.03.0005		ADIANTAMENTO RESCISÓRIO	SIM
0000365	1.01.02.04.0006		ICMS A RECUPERAR	SIM
0000366	1.01.02.04.0007		IPI A RECUPERAR	SIM
0367	1.01.02.04.0008		INSS A RECUPERAR	SIM
0368	1.01.02.04.0009		SALARIO FAMILIA A REEMBOLSAR	SIM
0000369	1.01.02.05		<b>CONTAS CORRENTES - QUOTISTA</b>	NÃO
0000370	1.01.02.05.0001		ADIANTAMENTO - QUOTISTA	SIM
0000371	1.01.02.05.0002		TRANSFERENCIA SALDO EXERC. ANTERIORES	SIM
0000372	1.01.02.05.0003		ALUGUEIS/ENC. TERCEIROS-LOCATARIOS	SIM
0000373	2.01.04.02.0008		SERV. DE TELECOMUNICACOES	SIM
0000374	2.03.07		<b>LUCROS A DISTRIBUIR</b>	NÃO
0000376	2.03.07.01.0001		LUCROS A DIST. SOCIO:	SIM
0000377	2.03.07.01.0002		LUCROS A DIST. SOCIO:	SIM
0000378	2.03.07.01		<b>LUCROS A DISTRIBUIR</b>	NÃO
0000379	4.01.01.04.0016		IMPRESSOS GRAFICOS	SIM
0000380	4.01.01.04.0017		LANCHES E REFEIÇÕES	SIM
0000381	4.01.01.04.0018		TELEFONIA E TELECOMUNICAÇÕES	SIM
0000382	4.01.01.04.0019		VIAGENS E ESTADIAS	SIM
0000383	4.01.01.04.0020		CORREIOS E POSTAGENS	SIM
0000384	4.01.01.04.0021		COPIAS E REPRODUÇÕES	SIM
0000385	4.01.01.04.0022		DESPESAS COM EXAME MEDICO	SIM
0000386	4.01.01.04.0023		HOSPEDAGEM DE SITE INTERNET	SIM
0000387	4.01.01.04.0024		EQUIPAMENTO DE TELEFONIA	SIM
0000388	3.01.01.01.0005		VENDA DE PRODUÇÃO DO ESTABELECIMENTO	SIM
0000390	5.01.01.01.0002		ADMINISTRAÇÃO	SIM
0000392	5.01.01.01.0003		CONTABILIDADE	SIM
0000394	5.01.01.01.0004		EXPEDIÇÃO	SIM

107



# RELAÇÃO DE PLANO DE CONTAS

Página 33 de 35

035 - ESTRELA EMPREENDIMENTOS

Livro/Folha: 0/13

Reduzido	Classificador	Cta. Referencial	Descrição	Analítica
0000396	5.01.01.01.0005		AUXILIARES	
0000397	1.01.02.02.0005		DIVIDENDOS PROPOSTOS A RECEBER	SIM
0000398	2.01.04.02.0009		INTERNET A PAGAR	SIM
0000399	2.03			SIM
0000400	1.01.03.01.0011		<b>PATRIMONIO LIQUIDO</b>	NÃO
0000401	2.01.04.02.0010		ESTOQUE DE MATERIAS-PRIMAS	SIM
0000402	2.01.04.02.0011		AGUA E ESGOTO APAGAR	SIM
0000403	2.01.01.01.0006		ENERGIA ELETRICA A PAGAR	SIM
0000404	2.01.01.01.0007		INDÚSTRIA DE VELAS SÃO FRANCISCO LTDA	SIM
0000405	2.01.01.01.0008		STO ATACADISTA DE ALIMENTOS EIRELI	SIM
0000406	1.01.02.01.0004		LIMPOLAR INDUSTRIA E COMERCIO EIRELI	SIM
0000407	1.01.02.01.0005		MARIA NEIDE LINHARES ARAUJO	SIM
0000408	2.01.01.01.0009		ESCOLA ESTADUAL CENTRO DE ENSINO ESTADO	SIM
0000409	2.01.01.01.0010		J. DE D. PEREIRA DA SILVA	SIM
0000410	2.01.01.01.0011		V. P. BRITO EIRELI	SIM
0000411	2.01.01.01.0012		L C RIBEIRO SOUSA & CIA LTDA	SIM
0000412	2.01.01.01.0013		FRANCISCO A DOS SANTOS	SIM
0000413	2.01.01.01.0014		JOSELITA DA C. SANTOS EIRELI	SIM
0000414	1.01.02.01.0006		EXTINGAS-COMERCIO E SERVICOS LTDA -	SIM
0000415	2.01.01.01.0015		CAIXA ESCOLAR ANTONIO REINALDO PORTO - T	SIM
0416	2.01.01.01.0016		HOTBEL COMERCIAL EIRELI	SIM
0000417	2.01.01.01.0017		ARMAZEM MATEUS S.A. - CD87	SIM
0000418	2.01.01.01.0018		DIST. MARANHENSE DE FRANGOS E FRIOS LTDA	SIM
0000419	2.01.01.01.0019		JORGE BATISTA & CIA LTDA	SIM
0000420	2.01.01.01.0020		CDA ALIMENTOS S.A. EM RECUPERACAO JUDICI	SIM
0000421	2.01.01.01.0021		DISTRIBUIDORA MEDEIROS LTDA	SIM
0000422	2.01.01.01.0022		MARTINS COM SERV DISTR SA	SIM
0000423	2.01.01.01.0023		Nestle Brasil Ltda	SIM
0000424	2.01.01.01.0024		SILVANA P S DE SOUSA LTDA	SIM
0000425	2.01.01.01.0025		M. Dias Branco S.A. Indústria e Comércio de A	SIM
0000426	2.01.01.01.0026		DIST. NASC. DE P. DE LIMP. E CONSERVACAO	SIM
0000427	2.01.01.01.0027		F. CHICOTE COMERCIO ATACADISTA EIRELI	SIM
0000428	2.01.01.01.0028		SINGOLEMA IND. E COM. DE PROD DE LIMP D	SIM
0000429	2.01.01.01.0029		COMERCIAL ARAPIRACA LTDA	SIM
0000430	2.01.01.01.0030		DIAMANTE ALIMENTOS LTDA	SIM
0000431	2.01.01.01.0031		NUTRILAR INDUSTRIA DE SABAO E OLEO LTDA	SIM
0000432	2.01.01.01.0032		COBESA COMERCIO DE BEBIDAS SANTA JULIA L	SIM
0000433	2.01.01.01.0033		ATACADAO DE ARMARINHOS IPANEMA LTDA	SIM
0000434	2.01.01.01.0034		DISTRIBUIDORA DE ALIMENTOS SOL LTDA	SIM
0000435	1.01.02.01.0007		JR COMERCIO ATAC DE PRODUTOS DE HIGIENE	SIM
436	1.01.02.01.0008		PNAE CAIXA ESCOLAR ANTONIO REINALDO PORT	SIM
437	1.01.02.01.0009		CAIXA ESCOLAR ANTONIO REINALDO PORTO	SIM
0000438	1.01.02.01.0010		CAIXA ESCOLAR ANTONIO REINALDO PORTO - F	SIM
0000439	1.01.02.01.0011		MUNICIPIO DE PASSAGEM FRANCA	SIM
0000440	1.01.02.01.0012		CAIXA ESCOLAR ANTONIO REINALDO PORTO - P	SIM
0000441	2.01.01.01.0035		CAIXA ESCOLAR ANTONIO REINALDO PORTO - I	SIM
0000442	2.01.01.01.0036		JUNIALLY DUARTE CANDEIA ME	SIM
0000443	2.01.01.01.0037		ALUMINIO SAO PAULO LTDA - EPP	SIM
0000444	2.01.01.01.0038		INDÚSTRIA DE VELAS SÃO FRANCISCO LTDA	SIM
0000445	2.01.01.01.0039		MANA PRODUTOS ALIMENTICIOS	SIM
0000446	1.01.02.01.0013		M DA C NUNES ME	SIM
0000447	2.01.01.01.0040		CAIXA ESCOLAR ANTONIO REINALDO PORTO FEE	SIM
0000448	2.01.01.01.0041		Tres Corações Alimentos S.A	SIM
0000449	2.01.01.01.0042		TT DISTRIBUIDOR DE ALIMENTOS LTDA	SIM
0000450	2.01.01.01.0043		CHERTA INDUSTRIA DE ALIMENTOS LTDA	SIM
0000451	2.01.01.01.0044		BARTOFIL DISTRIBUIDORA SA	SIM
0000452	2.01.01.01.0045		DISTRIBUIDORA MEDEIROS LTDA [BCB]	SIM
0000453	2.01.01.01.0046		DISTRIBUIDORA MEDEIROS LTDA - BCB	SIM
0000454	2.01.01.01.0047		PEIXOTO COMERCIO INDUSTRIA SERVICOS E TR	SIM
0000455	2.01.01.01.0048		DISTRIBUIDORA MEDEIROS LTDA - [BCB]	SIM
0000456	2.01.01.01.0049		N A CORREIA PINHEIRO NORONHA EIRELI	SIM
0000457	2.01.02.01.0009		JORGE BATISTA & CIA LTDA(CD MARANHAO)	SIM
			ENGENHEIRO A PAGAR	SIM

## Termo de Encerramento

Nome do Livro: DIÁRIO

Nº de Ordem: 1

O presente livro do tipo DIÁRIO contém páginas numeradas, do nº 01 ao nº 34, e serviu para escrituração no período de 01/01/2022 a 31/12/2022, da empresa ESTRELA EMPEENDIMENTOS LTDA.

Passagem Franca, 31/12/2022

\_\_\_\_\_  
ISAIAS ANRAFEL SA COUTINHO FERREIRA  
BEZERRA  
CONTADOR  
CRC/MA 012773

\_\_\_\_\_  
FLAVIO OLIVEIRA SILVA  
Administrador, Sócio  
CPF 877.102.853-68

109





## ASSINATURA ELETRÔNICA

Certificamos que o ato da empresa ESTRELA EMPEENDIMENTOS LTDA consta assinado digitalmente por:

IDENTIFICAÇÃO DO(S) ASSINANTE(S)	
CPF/CNPJ	Nome
04267918350	ISAIAS ANRAFAEL SA COUTINHO FERREIRA BEZERRA
87710285368	FLAVIO OLIVEIRA SILVA

CERTIFICO A AUTENTICAÇÃO EM 21/07/2023 09:22 SOB Nº 20230927165.  
PROTOCOLO: 230927165 DE 14/07/2023. NIRE: 21201390679.  
ESTRELA EMPEENDIMENTOS LTDA

JUCEMA

NATALIA AMORIM MORAIS  
RESPONSÁVEL PELA AUTENTICAÇÃO  
SÃO LUÍS, 21/07/2023  
empresafacil.ma.gov.br

110



## TERMO DE AUTENTICAÇÃO - LIVRO DIGITAL

Declaro exatos os Termos de Abertura e de Encerramento do Livro Digital com características abaixo, conferido e autenticado por NATALIA AMORIM MORAIS, sob a autenticidade nº 12310818626 em 21/07/2023, protocolo 230927165. Para validação de Autenticação dos Termos, deverá ser acessado o Portal de Serviços / verificação de documentos do Empreendedor (<http://www.empresafacil.ma.gov.br>) e informar o código de verificação.

Identificação de Empresa	
Nome Empresarial:	ESTRELA EMPEENDIMENTOS LTDA
Número de Registro:	21201390679
CNPJ:	28588813000163
Município:	Passagem Franca

Identificação de Livro Digital	
Tipo de Livro:	DIÁRIO
Número de Ordem:	1
Período de Escrituração:	01/01/2022 - 31/12/2022

Assinante(s)	Nome	CRC/OAB
04267918350	ISAIAS ANRAFEL SA COUTINHO FERREIRA BEZERRA	MA012773
87710285368	FLAVIO OLIVEIRA SILVA	

JUCEMA

CERTIFICO A AUTENTICAÇÃO EM 21/07/2023 09:22 SOB Nº 20230927165.  
PROTOCOLO: 230927165 DE 14/07/2023. CÓDIGO DE VERIFICAÇÃO:  
12310818626. NIRE: 21201390679.  
ESTRELA EMPEENDIMENTOS LTDA

NATALIA AMORIM MORAIS  
RESPONSÁVEL PELA AUTENTICAÇÃO  
SÃO LUÍS, 21/07/2023  
[empresafacil.ma.gov.br](http://empresafacil.ma.gov.br)

A validade deste documento, se impresso, fica sujeito à comprovação de sua autenticidade nos respectivos portais, informando seus respectivos códigos de verificação.

222



**CONSELHO REGIONAL DE CONTABILIDADE DO MARANHÃO****CERTIDÃO DE REGULARIDADE PROFISSIONAL**

O **CONSELHO REGIONAL DE CONTABILIDADE DO MARANHÃO** CERTIFICA que o profissional identificado no presente documento encontra-se em situação **REGULAR** neste Regional, apto ao exercício da atividade contábil nesta data, de acordo com as suas prerrogativas profissionais, conforme estabelecido no art. 25 e 26 do Decreto-Lei n.º 9.295/46.

Informamos que a presente certidão não quita nem invalida quaisquer débitos ou infrações que, posteriormente, venham a ser apurados contra o titular deste registro, bem como não atesta a regularidade dos trabalhos técnicos elaborados pelo profissional da Contabilidade.

**CONSELHO REGIONAL DE CONTABILIDADE - MA**

Certidão n.º: MA/2023/00001764

Nome: ISAIAS ANRADEL SÁ COUTINHO FERREIRA BEZERRA CPF: 042.679.183-50

CRC/UF n.º MA-012773/O Categoria: CONTADOR

Validade: 08/10/2023

Finalidade: EDITAIS DE LICITAÇÃO

Confirme a existência deste documento na página [www.crcma.org.br](http://www.crcma.org.br), mediante número de controle a seguir:

CPF : 042.679.183-50 Controle : 1249.2191.2818.3132



Processo Administrativo 2010.2905.01/2023

CONCORRENCIA Nº 02/2023

TIPO: MENOR PREÇO POR ITEM

DATA: 14/08/2023

HORÁRIO: 09:00 HORAS

**TERMO DE OPÇÃO E DECLARAÇÃO PARA MICROEMPRESA OU  
EMPRESA DE PEQUENO PORTE**

**PREFEITURA MUNICIPAL DE PASTOS BONS -MA  
COMISSÃO PERMANENTE DE LICITAÇÃO-CPL**

A empresa **ESTRELA EMPREENDIMENTOS LTDA**, CNPJ nº 28.588.813/0001-63, ENDEREÇO: Rua Santa Ângela, nº 03 - Mutirão- Passagem Franca - MA, por intermédio do seu representante legal Sr. **FLAVIO OLIVEIRA SILVA**, portador da Carteira de Identidade nº 067682002018-9/SSP/MA e CPF nº 877.202.853-68, opta pelo tratamento diferenciado e favorecido previsto pela Lei Complementar nº 123, de 15 de dezembro de 2006, nos termos de seu art. 3º, estando apta a usufruir do tratamento ali previsto e DECLARA ser: ( ) Microempreendedor Individual; (x) **Microempresa** ou ( ) Empresa de Pequeno Porte, que não possui nenhum dos impedimentos previstos no § 4º do artigo 3º da referida lei. Declara-se, ainda, ter ciência que a falsidade de declaração prestada objetivando os benefícios da Lei Complementar nº 123/06, caracterizará o crime de que trata o Art. 299 do Código Penal, sem prejuízo do enquadramento em outras figuras penais e das sanções administrativas previstas na Lei nº 8.666/93.

Passagem Franca - MA, 09 de Agosto de 2023.

  
\_\_\_\_\_  
FLAVIO OLIVEIRA SILVA  
Titular  
CPF 877 102 853-68  
RG 067682002018-9/SSP/MA

RUA SANTA ÂNGELA, 03 - MUTIRÃO - CEP: 65.680-000 PASSAGEM FRANCA-MA  
EMAIL: [estrelaempreendimentospf@gmail.com](mailto:estrelaempreendimentospf@gmail.com)

153





Processo Administrativo 2010.2905.01/2023

CONCORRENCIA Nº 02/2023

TIPO: MENOR PREÇO POR ITEM

DATA: 14/08/2023

HORÁRIO: 09:00 HORAS

**DECLARAÇÃO DE NÃO EXISTÊNCIA DE TRABALHADORES MENORES  
INCISO XXXIII DO ART. 7º DA CONSTITUIÇÃO FEDERAL**

**PREFEITURA MUNICIPAL DE PASTOS BONS -MA  
COMISSÃO PERMANENTE DE LICITAÇÃO-CPL**

A empresa **ESTRELA EMPREENDIMENTOS LTDA**, CNPJ nº 28.588.813/0001-63, ENDEREÇO: Rua Santa Ângela, nº 03 -Mutirão- Passagem Franca - MA, por intermédio do seu representante legal Sr. **FLAVIO OLIVEIRA SILVA**, portador da Carteira de Identidade nº 067682002018-9/SSP/MA e CPF nº 877.202.853-68, DECLARA para os devidos fins e especialmente para o Edital, não mantém em seu quadro de pessoal trabalhadores menores de 18 (dezoito) anos em horário noturno de trabalho, ou em serviços perigosos ou insalubres, não mantendo ainda, em qualquer trabalho, trabalhadores menores de 16 (dezesesseis) anos, salvo na condição de aprendiz

Passagem Franca - MA, 09 de Agosto de 2023.

\_\_\_\_\_  
FLAVIO OLIVEIRA SILVA  
Titular  
CPF 877 102 853-68  
RG 067682002018-9/SSP/MA

Processo Administrativo 2010.2905.01/2023

CONCORRENCIA Nº 02/2023

TIPO: MENOR PREÇO POR ITEM

DATA: 14/08/2023

HORÁRIO: 09:00 HORAS

**DECLARAÇÃO DE CUMPRIMENTO DOS REQUISITOS DA HABILITAÇÃO**

**PREFEITURA MUNICIPAL DE PASTOS BONS -MA  
COMISSÃO PERMANENTE DE LICITAÇÃO-CPL**

A empresa **ESTRELA EMPREENDIMENTOS LTDA**, CNPJ nº 28.588.813/0001-63, ENDEREÇO: Rua Santa Ângela, nº 03 -Mutirão- Passagem Franca - MA, por intermédio do seu representante legal Sr. **FLAVIO OLIVEIRA SILVA**, portador da Carteira de Identidade nº 067682002018-9/SSP/MA e CPF nº 877.202.853-68, declara, examinado o Edital, vem apresentar a presente proposta para a PRESTAÇÃO DE serviços de engenharia para a reforma de escolas da zona urbana e rural do Município de PASTOS BONS/MA, conformidade com o Edital mencionado, DECLARAMOS que cumprimos plenamente os requisitos de habilitação, com os documentos devidamente atualizados na forma da legislação vigente, que se encontram dentro do Envelope de nº 01 – Documentos de Habilitação, em conformidade o art. 27º da Lei Federal nº 8.666/93, para participação no CONCORRENCIA nº 002/2023, em conformidade com o artigo 299 do Código Penal Brasileiro, declaramos sob as penas da lei, que: 1. Cumprimos com todos os requisitos de habilitação para este certame. 2. A proposta apresentada para participar desta licitação foi elaborada de maneira independente e o seu conteúdo não foi, no todo ou em parte, direta ou indiretamente, informado, discutido ou recebido de qualquer outro participante potencial ou de fato desta licitação, por qualquer meio ou por qualquer pessoa. Declaramos ainda, estar ciente que a falta de atendimento a qualquer exigência para habilitação constante do Edital, ensejará aplicação de penalidades previstas nos termos deste edital e seus anexos aos Declarantes.

Passagem Franca - MA, 09 de Agosto de 2023.

\_\_\_\_\_  
FLAVIO OLIVEIRA SILVA  
Titular  
CPF 877 102 853-68  
RG 067682002018-9/SSP/MA





CNPJ= 28.588.813/0001-63

Processo Administrativo 2010.2905.01/2023

CONCORRENCIA Nº 02/2023

TIPO: MENOR PREÇO POR ITEM

DATA: 14/08/2023

HORÁRIO: 09:00 HORAS

**DECLARAÇÃO DE INEXISTÊNCIA DE FATOS SUPERVENIENTES  
IMPEDITIVOS DA  
HABILITAÇÃO**

**PREFEITURA MUNICIPAL DE PASTOS BONS -MA  
COMISSÃO PERMANENTE DE LICITAÇÃO-CPL**

A empresa **ESTRELA EMPREENDIMENTOS LTDA**, CNPJ nº 28.588.813/0001-63, ENDEREÇO: Rua Santa Ângela, nº 03 - Mutirão - Passagem Franca - MA, por intermédio do seu representante legal Sr. **FLAVIO OLIVEIRA SILVA**, portador da Carteira de Identidade nº 067682002018-9/SSP/MA e CPF nº 877.202.853-68, DECLARA expressamente que se sujeita às condições estabelecidas no Edital acima citado e que acatará integralmente qualquer decisão que venha a ser tomada pelo licitador quanto às proponentes que tenham atendido às condições estabelecidas no Edital e que demonstrem integral capacidade de executar o objeto previsto. DECLARA, ainda, para todos os fins de direito, a inexistência de fatos supervenientes impeditivos da habilitação ou que comprometa a idoneidade da proponente nos termos do Artigo 32, parágrafo 2º, e artigo 97 da Lei nº 8.666/93, e alterações subsequentes. DE CIÊNCIA: Estamos de pleno acordo e concordamos expressamente com todas as condições especificadas no EDITAL E ANEXOS DA CONCORRENCIA nº 002/2023, relativo a PREFEITURA MUNICIPAL DE PASTOS BONS - MA, tomamos conhecimento de todas as informações e das condições locais para o cumprimento das obrigações, objeto desta licitação, bem como aceitamos na íntegra todas as condições deste edital, ressalvado o nosso direito recursal e que garantimos a prestação dos serviços no(s) prazo(s) e condições estabelecidos na licitação.

Passagem Franca - MA, 09 de Agosto de 2023.

FLAVIO OLIVEIRA SILVA

Titular

CPF 877 102 853-68

RG 067682002018-9/SSP/MA



CNPJ= 28.588.813/0001-63

Processo Administrativo 2010.2905.01/2023

CONCORRENCIA Nº 02/2023

TIPO: MENOR PREÇO POR ITEM

DATA: 14/08/2023

HORÁRIO: 09:00 HORAS

**DECLARAÇÃO DE CONCORDÂNCIA COM OS TERMOS DO EDITAL**

**PREFEITURA MUNICIPAL DE PASTOS BONS -MA  
COMISSÃO PERMANENTE DE LICITAÇÃO-CPL**

A empresa **ESTRELA EMPREENDIMENTOS LTDA**, CNPJ nº 28.588.813/0001-63, ENDEREÇO: Rua Santa Ângela, nº 03 -Mutirão- Passagem Franca - MA, por intermédio do seu representante legal Sr. **FLAVIO OLIVEIRA SILVA**, portador da Carteira de Identidade nº 067682002018-9/SSP/MA e CPF nº 877.202.853-68, informamos que verificamos atentamente e compreendemos as condições gerais e específicas contidas no Edital do CONCORRENCIA nº 002/2023 e manifestamos nosso acordo com todas as condições exigidas no Edital em todas as fases da licitação. Estamos cientes que a apresentação de nossa proposta implica na aceitação dos Termos do Edital da referida concorrência, conforme disposto no parágrafo 2º do artigo 41 da Lei Federal nº 8.666/93 e alterações. Declaramos ainda, estar de acordo com todas as condições exigidas no Edital em todas as fases da licitação.

Passagem Franca - MA, 09 de Agosto de 2023.

  
\_\_\_\_\_  
FLAVIO OLIVEIRA SILVA  
Titular  
CPF 877 102 853-68  
RG 067682002018-9/SSP/MA





Processo Administrativo 2010.2905.01/2023

CONCORRENCIA Nº 02/2023

TIPO: MENOR PREÇO POR ITEM

DATA: 14/08/2023

HORÁRIO: 09:00 HORAS

**DECLARAÇÃO DE INEXISTÊNCIA DE SERVIDOR PÚBLICO MUNICIPAL  
NOS QUADROS DA EMPRESA (Artigo 20 XII Lei 12.465/2011)  
PREFEITURA MUNICIPAL DE PASTOS BONS -MA  
COMISSÃO PERMANENTE DE LICITAÇÃO-CPL**

A empresa **ESTRELA EMPREENDIMENTOS LTDA**, CNPJ nº 28.588.813/0001-63, ENDEREÇO: Rua Santa Ângela, nº 03 -Mutirão- Passagem Franca - MA, por intermédio do seu representante legal Sr. **FLAVIO OLIVEIRA SILVA**, portador da Carteira de Identidade nº 067682002018-9/SSP/MA e CPF nº 877.202.853-68, DECLARA, que, que não possui em seu quadro societário servidor público da ativa ou empregado de empresa pública ou de sociedade de economia mista de acordo com a lei art. 20 XII Lei 12.465/2011.

Passagem Franca - MA, 09 de Agosto de 2023.

  
\_\_\_\_\_  
FLAVIO OLIVEIRA SILVA  
Titular  
CPF 877.102.853-68  
RG 067682002018-9/SSP/MA

  
  
  
  
  
RUA SANTA ÂNGELA, 03 - MUTIRÃO - CEP: 65.680-000 PASSAGEM FRANCA  
EMAIL: [estrelaempreendimentospf@gmail.com](mailto:estrelaempreendimentospf@gmail.com)

118



Processo Administrativo 2010.2905.01/2023

CONCORRENCIA Nº 02/2023

TIPO: MENOR PREÇO POR ITEM

DATA: 14/08/2023

HORÁRIO: 09:00 HORAS

### DECLARAÇÃO SUSTENTABILIDADE AMBIENTAL

#### PREFEITURA MUNICIPAL DE PASTOS BONS -MA COMISSÃO PERMANENTE DE LICITAÇÃO-CPL

A empresa **ESTRELA EMPREENDIMENTOS LTDA**, CNPJ nº 28.588.813/0001-63, ENDEREÇO: Rua Santa Ângela, nº 03 -Mutirão- Passagem Franca - MA, por intermédio do seu representante legal Sr. **FLAVIO OLIVEIRA SILVA**, portador da Carteira de Identidade nº 067682002018-9/SSP/MA e CPF nº 877.202.853-68, Declaro, sob as penas da Lei nº 6.938/1981, na qualidade de proponente do procedimento licitatório, sob a modalidade CONCORRENCIA Nº 002/2023, instaurado pela Prefeitura Municipal de PASTOS BONS/MA, que atendemos aos critérios de qualidade ambiental e sustentabilidade socioambiental, respeitando as normas do meio ambiente. Estou ciente da obrigatoriedade da apresentação das declarações e certidões pertinentes dos órgãos competentes quando solicitadas como requisito para habilitação e da obrigatoriedade do cumprimento integral do que estabelece o art. 6º e seus incisos, da Instrução Normativa nº 01, de 19 de janeiro de 2010, do Ministério do Planejamento, Orçamento e Gestão (MPOG). Estou ciente da obrigatoriedade da apresentação do registro no Cadastro Técnico Federal de Atividades Potencialmente Poluidoras ou Utilizadoras de Recursos Ambientais, caso minha empresa exerça uma das atividades constantes no Anexo II da Instrução Normativa nº 31, de 03 de dezembro de 2009, IBAMA.

Passagem Franca - MA, 09 de Agosto de 2023.

  
\_\_\_\_\_  
FLAVIO OLIVEIRA SILVA  
Titular  
CPF 877 102 853-68  
RG 067682002018-9/SSP/MA

RUA SANTA ÂNGELA, 03 - MUTIRÃO – CEP: 65.680-000 PASSAGEM FRANCA  
EMAIL: [estrelaempreendimentospf@gmail.com](mailto:estrelaempreendimentospf@gmail.com)

209



Processo Administrativo 2010.2905.01/2023  
CONCORRENCIA Nº 02/2023  
TIPO: MENOR PREÇO POR ITEM  
DATA: 14/08/2023  
HORÁRIO: 09:00 HORAS

**DECLARAÇÃO DE IDONEIDADE**

**PREFEITURA MUNICIPAL DE PASTOS BONS -MA**  
**COMISSÃO PERMANENTE DE LICITAÇÃO-CPL**

A empresa **ESTRELA EMPREENDIMENTOS LTDA**, CNPJ nº 28.588.813/0001-63, ENDEREÇO: Rua Santa Ângela, nº 03 -Mutirão- Passagem Franca - MA, por intermédio do seu representante legal Sr. **FLAVIO OLIVEIRA SILVA**, portador da Carteira de Identidade nº 067682002018-9/SSP/MA e CPF nº 877.202.853-68, DECLARA, sob as penas da lei, que não foi declarada inidônea para licitar ou contratar com a Administração Pública e não se encontra suspensa ou impedida de licitar com o Poder Público

Passagem Franca - MA, 09 de Agosto de 2023.

  
\_\_\_\_\_  
FLAVIO OLIVEIRA SILVA  
Titular  
CPF 877 102 853-68  
RG 067682002018-9/SSP/MA



CNPJ= 28.588.813/0001-63

Processo Administrativo 2010.2905.01/2023

CONCORRENCIA Nº 02/2023

TIPO: MENOR PREÇO POR ITEM

DATA: 14/08/2023

HORÁRIO: 09:00 HORAS

**DECLARAÇÃO DE ELABORAÇÃO INDEPENDENTE DE PROPOSTA**

**PREFEITURA MUNICIPAL DE PASTOS BONS -MA  
COMISSÃO PERMANENTE DE LICITAÇÃO-CPL**

A empresa **ESTRELA EMPREENDIMENTOS LTDA**, CNPJ nº 28.588.813/0001-63, ENDEREÇO: Rua Santa Ângela, nº 03 - Mutirão- Passagem Franca - MA, por intermédio do seu representante legal Sr. **FLAVIO OLIVEIRA SILVA**, portador da Carteira de Identidade nº 067682002018-9/SSP/MA e CPF nº 877.202.853-68, Declaro, para fins de atendimento às exigências editalícias, sob as penas da Lei, em especial o Art. 299 do Código Penal Brasileiro, que:

- a) A proposta apresentada para participar desta Licitação foi elaborada de maneira independente pela licitante, e o conteúdo da proposta não foi, no todo ou em parte, direta ou indiretamente, informado, discutido ou recebido de qualquer outro participante potencial ou de fato desta Licitação por qualquer meio ou por qualquer pessoa;
- b) A intenção de apresentar a proposta elaborada para participar desta Licitação não foi informada, discutida ou recebida de qualquer outro participante potencial ou de fato desta Licitação, por qualquer meio ou por qualquer pessoa;
- c) Que não tentou, por qualquer meio ou por qualquer pessoa, influir na decisão de qualquer outro participante potencial ou de fato desta Licitação quanto a participar ou não da referida licitação;
- d) Que o conteúdo da proposta apresentada para participar desta Licitação não será, no todo ou em parte, direta ou indiretamente, comunicado ou discutido com qualquer outro participante potencial ou de fato desta Licitação antes da adjudicação do objeto da referida licitação;
- e) Que o conteúdo da proposta apresentada para participar desta Licitação não foi, no todo ou em parte, direta ou indiretamente, informado, discutido ou recebido de qualquer integrante da Administração do Município de PASTOS BONS-MA antes da abertura oficial das propostas; e
- f) Que está plenamente ciente do teor e da extensão desta declaração e que detém plenos poderes e informações para firmá-las.

Passagem Franca – MA, 09 de Agosto de 2023.

FLAVIO OLIVEIRA SILVA  
titular

CPF 877 102 853-68  
RG 067682002018-9/SSP/MA

RUA SANTA ÂNGELA, 03 - MUTIRÃO – CEP: 65.680-000 PASSAGEM FRANCA-MA  
EMAIL: [estrelaempreendimentospf@gmail.com](mailto:estrelaempreendimentospf@gmail.com)

121



Processo Administrativo 2010.2905.01/2023  
CONCORRENCIA Nº 02/2023  
TIPO: MENOR PREÇO POR ITEM  
DATA: 14/08/2023  
HORÁRIO: 09:00 HORAS

**RELAÇÃO DE COMPROMISSO(S) ASSUMIDOS(S)**

**PREFEITURA MUNICIPAL DE PASTOS BONS -MA**  
**COMISSÃO PERMANENTE DE LICITAÇÃO-CPL**

A empresa **ESTRELA EMPREENDEIMENTOS LTDA**, CNPJ nº 28.588.813/0001-63, ENDEREÇO: Rua Santa Ângela, nº 03 - Mutirão- Passagem Franca - MA, por intermédio do seu representante legal Sr. **FLAVIO OLIVEIRA SILVA**, portador da Carteira de Identidade nº 067682002018-9/SSP/MA e CPF nº 877.202.853-68, DECLARA para fins de participação na CONCORRENCIA nº 002/2023 que ( X ) Declaramos não possuir em vigor contrato(s) que importe (m) na diminuição da capacidade operativa ou absorção da disponibilidade financeira desta Empresa

Passagem Franca - MA, 09 de Agosto de 2023.

FLAVIO OLIVEIRA SILVA  
Titular  
CPF 877 102 853-68  
RG 067682002018-9/SSP/MA

Processo Administrativo 2010.2905.01/2023

CONCORRENCIA Nº 02/2023

TIPO: MENOR PREÇO POR ITEM

DATA: 14/08/2023

HORÁRIO: 09:00 HORAS

**DECLARAÇÃO DE LOCALIZAÇÃO E FUNCIONAMENTO (COM FOTOS)**

**PREFEITURA MUNICIPAL DE PASTOS BONS -MA**  
**COMISSÃO PERMANENTE DE LICITAÇÃO-CPL**

A empresa **ESTRELA EMPREENDIMENTOS LTDA**, CNPJ nº 28.588.813/0001-63, ENDEREÇO: Rua Santa Ângela, nº 03 -Mutirão- Passagem Franca - MA, por intermédio do seu representante legal Sr. **FLAVIO OLIVEIRA SILVA**, portador da Carteira de Identidade nº 067682002018-9/SSP/MA e CPF nº 877.202.853-68, Declaro, sob as penalidades da lei, está localizada e em pleno funcionamento no endereço abaixo, sendo o local adequado e compatível para o cumprimento do objeto, conforme fotos em anexo do prédio e suas instalações. Declaro ainda que a empresa dispõe de escritório dotado de instalações, recursos humanos e mobiliários pertinentes as suas atividades.

**PONTOS DE REFERÊNCIA**

DA DIREITA: Res. Sr Deuzimar

DA ESQUERDA: Res. Sr Fernando

FRENTE: Res. Sr João Leite

Passagem Franca - MA, 09 de Agosto de 2023.

FLAVIO OLIVEIRA SILVA

titular

CPF 877 102 853-68

RG 067682002018-9/SSP/MA



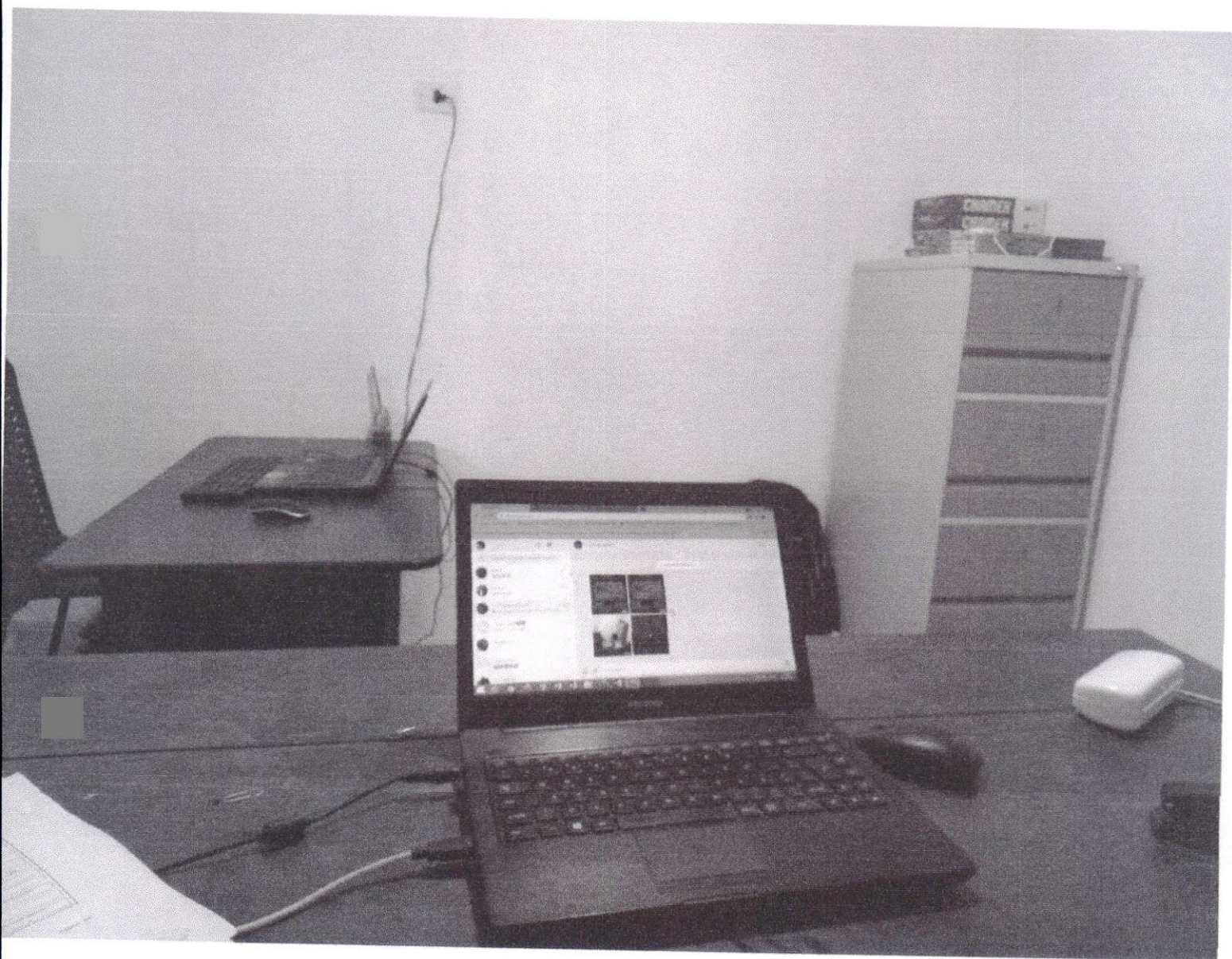

X

g

hct

hct

hct



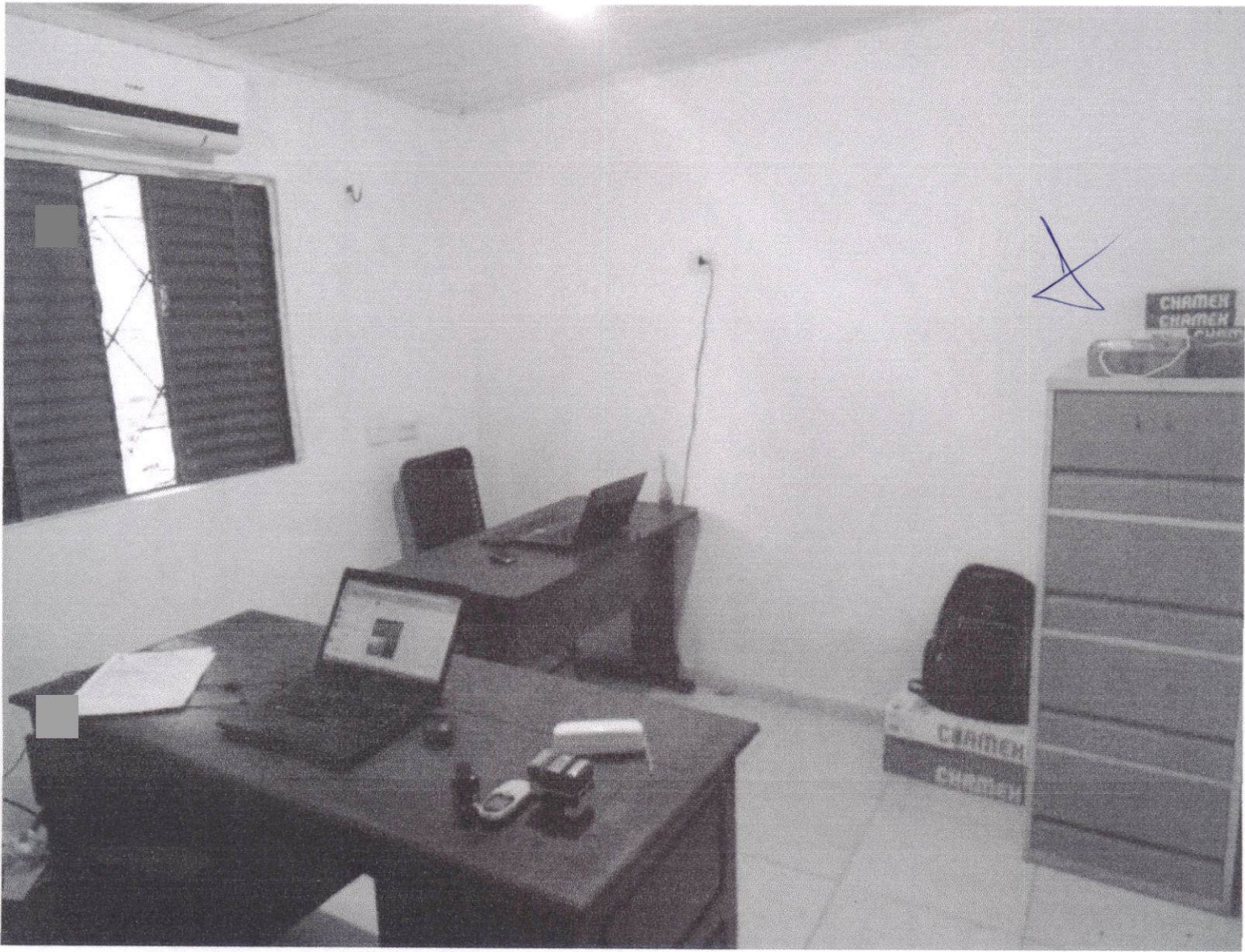

Handwritten signatures and marks in blue ink, including a large stylized signature, a small 'X', and the number '125'.





# ESTRELA EMPREENDEIMENTOS

CNPJ: 28.588.813/0001-63

Rua Santa Ângela, 03, Mutirão, CEP 65680-000, Passagem Franca-MA  
☎(99) 98484-2997 ✉estrelaemprendimentopf@gmail.com

Handwritten signatures and initials in blue ink.







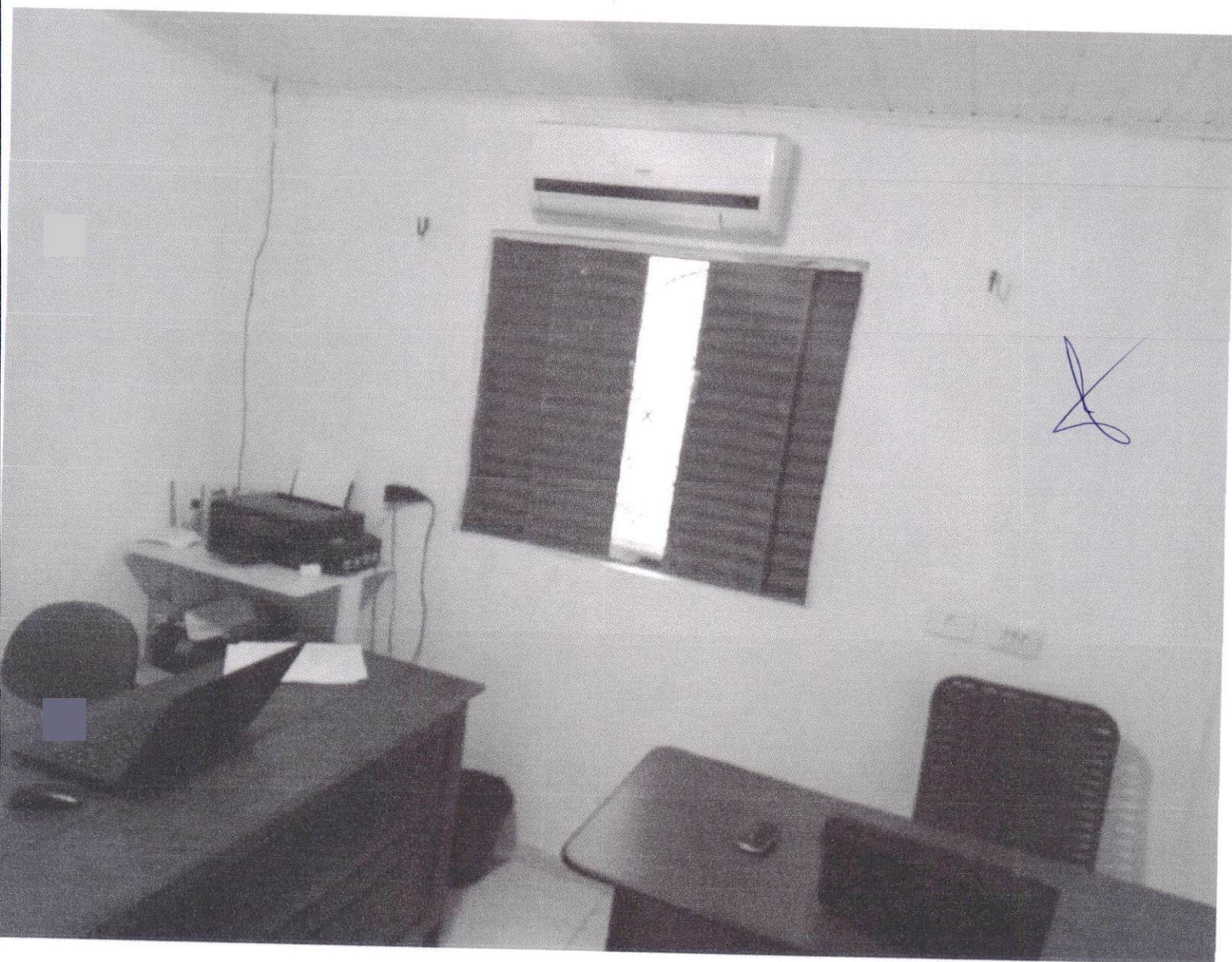

Handwritten notes and signatures in blue ink:

- A large 'X' mark.
- A signature that appears to be "S. Jeyaraj".
- The number "128" written vertically.
- Other smaller, less legible handwritten marks and initials.





## TRIBUNAL DE CONTAS DA UNIÃO

### Consulta Consolidada de Pessoa Jurídica

Este relatório tem por objetivo apresentar os resultados consolidados de consultas eletrônicas realizadas diretamente nos bancos de dados dos respectivos cadastros. A responsabilidade pela veracidade do resultado da consulta é do Órgão gestor de cada cadastro consultado. A informação relativa à razão social da Pessoa Jurídica é extraída do Cadastro Nacional da Pessoa Jurídica, mantido pela Receita Federal do Brasil.

Consulta realizada em: 30/07/2023 08:02:39

#### Informações da Pessoa Jurídica:

Razão Social: **ESTRELA EMPEENDIMENTOS LTDA**  
CNPJ: **28.588.813/0001-63**

#### Resultados da Consulta Eletrônica:

Órgão Gestor: **TCU**  
Cadastro: **Licitantes Inidôneos**  
Resultado da consulta: **Nada Consta**

Para acessar a certidão original no portal do órgão gestor, clique [AQUI](#).

Órgão Gestor: **CNJ**  
Cadastro: **CNIA - Cadastro Nacional de Condenações Cíveis por Ato de Improbidade Administrativa e Inelegibilidade**  
Resultado da consulta: **Nada Consta**

Para acessar a certidão original no portal do órgão gestor, clique [AQUI](#).

Órgão Gestor: **Portal da Transparência**  
Cadastro: **Cadastro Nacional de Empresas Inidôneas e Suspensas**  
Resultado da consulta: **Nada Consta**

Para acessar a certidão original no portal do órgão gestor, clique [AQUI](#).

Órgão Gestor: **Portal da Transparência**  
Cadastro: **CNEP - Cadastro Nacional de Empresas Punidas**  
Resultado da consulta: **Nada Consta**

Para acessar a certidão original no portal do órgão gestor, clique [AQUI](#).

Obs: A consulta consolidada de pessoa jurídica visa atender aos princípios de simplificação e racionalização de serviços públicos digitais. Fundamento legal: Lei nº 12.965, de 23 de abril de 2014, Lei nº 13.460, de 26 de junho de 2017, Lei nº 13.726, de 8 de outubro de 2018, Decreto nº 8.638 de 15, de janeiro de 2016.



## FILTROS APLICADOS:

CPF / CNPJ sancionado: 87710285368 28588813000163

LIMPAR

Data da consulta: 13/07/2023 20:09:16

Data da última atualização: 07/2023 (Sistema Integrado de Registro do CEIS/CNEP - Acordos de Leniência), 07/2023 (Diário Oficial da União - CEAF), 07/2023 (Sistema Integrado de Registro do CEIS/CNEP - CNEP), 07/2023 (Sistema Integrado de Registro do CEIS/CNEP - CEIS), 07/2023 (Sistema Integrado de Administração Financeira do Governo Federal (SIAFI) - CEPIM)

DETALHAR	CADASTRO	CNPJ/CPF SANCIONADO	NOME SANCIONADO	UF SANCIONADO	ÓRGÃO/ENTIDADE SANCIONADORA	CATEGORIA SANÇÃO	DATA DE PUBLICAÇÃO DA SANÇÃO	VALOR DA MULTA	QUANTIDADE
Nenhum registro encontrado									



**TRIBUNAL DE CONTAS DA UNIÃO  
CERTIDÃO NEGATIVA**

**DE**

**INABILITADOS**

(Válida somente com a apresentação do CPF)

Nome completo: **SAMARA SILVA CAVALCANTE**

CPF: **072.469.661-02**

O Tribunal de Contas da União **CERTIFICA** que, na presente data, o(a) requerente acima identificado(a) **NÃO CONSTA** da relação de responsáveis com inabilitação para o exercício de cargo em comissão ou função de confiança no âmbito da administração pública federal, em razão de decisão deste Tribunal, nos termos do art. 60 da Lei nº 8.443/92 (Lei Orgânica do TCU).

Não constam da relação consultada para emissão desta certidão os responsáveis ainda não notificados do teor dos acórdãos condenatórios, aqueles cujas condenações tenham tido seu prazo de vigência expirado, bem como aqueles cujas apreciações estejam suspensas em razão de interposição de recurso com efeito suspensivo ou de decisão judicial.

Certidão emitida às 20:18:31 do dia 13/07/2023, com validade de trinta dias a contar da emissão.

A veracidade das informações aqui prestadas podem ser confirmadas no sítio <https://contas.tcu.gov.br/ords/f?p=INABILITADO:VERIFICA>

Código de controle da certidão: 5ELS130723201831

Atenção: qualquer rasura ou emenda invalidará este documento.

151





**TRIBUNAL DE CONTAS DA UNIÃO  
CERTIDÃO NEGATIVA**

**DE  
INABILITADOS**

(Válida somente com a apresentação do CPF)

Nome completo: **FLAVIO OLIVEIRA SILVA**

CPF: **877.102.853-68**

O Tribunal de Contas da União **CERTIFICA** que, na presente data, o(a) requerente acima identificado(a) **NÃO CONSTA** da relação de responsáveis com inabilitação para o exercício de cargo em comissão ou função de confiança no âmbito da administração pública federal, em razão de decisão deste Tribunal, nos termos do art. 60 da Lei nº 8.443/92 (Lei Orgânica do TCU).

Não constam da relação consultada para emissão desta certidão os responsáveis ainda não notificados do teor dos acórdãos condenatórios, aqueles cujas condenações tenham tido seu prazo de vigência expirado, bem como aqueles cujas apreciações estejam suspensas em razão de interposição de recurso com efeito suspensivo ou de decisão judicial.

Certidão emitida às 20:17:59 do dia 13/07/2023, com validade de trinta dias a contar da emissão.

A veracidade das informações aqui prestadas podem ser confirmadas no sítio  
<https://contas.tcu.gov.br/ords/f?p=INABILITADO:VERIFICA>

Código de controle da certidão: F45V130723201759

Atenção: qualquer rasura ou emenda invalidará este documento.



**TRIBUNAL DE CONTAS DA UNIÃO**

**CERTIDÃO NEGATIVA**

**DE**

**LICITANTES INIDÔNEOS**

(Válida somente com a apresentação do CPF)

Nome completo: **FLAVIO OLIVEIRA SILVA**

CPF/CNPJ: **877.102.853-68**

O Tribunal de Contas da União **CERTIFICA** que, na presente data, o (a) requerente acima identificado(a) **NÃO CONSTA** da relação de responsáveis inidôneos para participar de licitação na administração pública federal, por decisão deste Tribunal, nos termos do art. 46 da Lei nº 8.443/92 (Lei Orgânica do TCU).

Não constam da relação consultada para emissão desta certidão os responsáveis ainda não notificados do teor dos acórdãos condenatórios, aqueles cujas condenações tenham tido seu prazo de vigência expirado, bem como aqueles cujas apreciações estejam suspensas em razão de interposição de recurso com efeito suspensivo ou de decisão judicial.

Certidão emitida às 20:17:24 do dia 13/07/2023, com validade de trinta dias a contar da emissão.

A veracidade das informações aqui prestadas podem ser confirmadas no sítio <https://contas.tcu.gov.br/ords/f?p=INABILITADO:5>

Código de controle da certidão: SGWN130723201724

Atenção: qualquer rasura ou emenda invalidará este documento.

33





**TRIBUNAL DE CONTAS DA UNIÃO**

**CERTIDÃO NEGATIVA**

**DE**

**LICITANTES INIDÔNEOS**

(Válida somente com a apresentação do CPF)

Nome completo: **SAMARA SILVA CAVALCANTE**

CPF/CNPJ: **072.469.661-02**

O Tribunal de Contas da União **CERTIFICA** que, na presente data, o (a) requerente acima identificado(a) **NÃO CONSTA** da relação de responsáveis inidôneos para participar de licitação na administração pública federal, por decisão deste Tribunal, nos termos do art. 46 da Lei nº 8.443/92 (Lei Orgânica do TCU).

Não constam da relação consultada para emissão desta certidão os responsáveis ainda não notificados do teor dos acórdãos condenatórios, aqueles cujas condenações tenham tido seu prazo de vigência expirado, bem como aqueles cujas apreciações estejam suspensas em razão de interposição de recurso com efeito suspensivo ou de decisão judicial.

Certidão emitida às 20:16:45 do dia 13/07/2023, com validade de trinta dias a contar da emissão.

A veracidade das informações aqui prestadas podem ser confirmadas no sítio <https://contas.tcu.gov.br/ords/f?p=INABILITADO:5>

Código de controle da certidão: 9W92130723201645

Atenção: qualquer rasura ou emenda invalidará este documento.

134



# Improbidade Administrativa e Inelegibilidade

## Certidão Negativa

**Certifico que nesta data (13/07/2023 às 20:26) NÃO CONSTA no Cadastro Nacional de Condenações Cíveis por Ato de Improbidade Administrativa e Inelegibilidade registros de condenação com trânsito em julgado ou sanção ativa quanto ao CPF nº 072.469.661-02.**

A condenação por atos de improbidade administrativa não implica automático e necessário reconhecimento da inelegibilidade do condenado.

Para consultas sobre inelegibilidade acesse portal do TSE em <http://divulgacandcontas.tse.jus.br/>

Esta certidão é expedida gratuitamente. Sua autenticidade pode ser por meio do número de controle 64B0.8838.2AE3.2808 no seguinte endereço: [https://www.cnj.jus.br/improbidade\\_adm/autenticar\\_certidao.php](https://www.cnj.jus.br/improbidade_adm/autenticar_certidao.php)



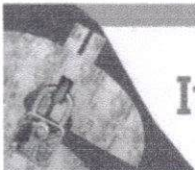

# Improbidade Administrativa e Inelegibilidade

## Certidão Negativa

Certifico que nesta data (13/07/2023 às 20:27) **NÃO CONSTA** no Cadastro Nacional de Condenações Cíveis por Ato de Improbidade Administrativa e Inelegibilidade registros de condenação com trânsito em julgado ou sanção ativa quanto ao CNPJ nº 28.588.813/0001-63.

A condenação por atos de improbidade administrativa não implica automático e necessário reconhecimento da inelegibilidade do condenado.

Para consultas sobre inelegibilidade acesse portal do TSE em <http://divulgacandcontas.tse.jus.br/>

Esta certidão é expedida gratuitamente. Sua autenticidade pode ser por meio do número de controle 64B0.8852.4E96.D834 no seguinte endereço: [https://www.cnj.jus.br/improbidade\\_adm/autenticar\\_certidao.php](https://www.cnj.jus.br/improbidade_adm/autenticar_certidao.php)



**TRIBUNAL DE CONTAS DA UNIÃO**

**CERTIDÃO NEGATIVA**

**DE**

**LICITANTES INIDÔNEOS**

Nome completo: **EUDER B DE ALCANTARA**

CPF/CNPJ: **28.588.813/0001-63**

**O Tribunal de Contas da União CERTIFICA que, na presente data, o (a) requerente acima identificado(a) NÃO CONSTA da relação de responsáveis inidôneos para participar de licitação na administração pública federal, por decisão deste Tribunal, nos termos do art. 46 da Lei nº 8.443/92 (Lei Orgânica do TCU).**

Não constam da relação consultada para emissão desta certidão os responsáveis ainda não notificados do teor dos acórdãos condenatórios, aqueles cujas condenações tenham tido seu prazo de vigência expirado, bem como aqueles cujas apreciações estejam suspensas em razão de interposição de recurso com efeito suspensivo ou de decisão judicial.

Certidão emitida às 20:15:53 do dia 13/07/2023, com validade de trinta dias a contar da emissão.

A veracidade das informações aqui prestadas podem ser confirmadas no sítio <https://contas.tcu.gov.br/ords/f?p=INABILITADO:5>

Código de controle da certidão: D7OR130723201553

Atenção: qualquer rasura ou emenda invalidará este documento.

*[Assinaturas manuscritas]*

137



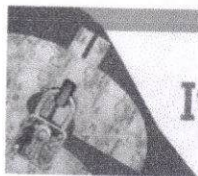

# Improbidade Administrativa e Inelegibilidade

## Certidão Negativa

Certifico que nesta data (13/07/2023 às 20:27) NÃO CONSTA no Cadastro Nacional de Condenações Cíveis por Ato de Improbidade Administrativa e Inelegibilidade registros de condenação com trânsito em julgado ou sanção ativa quanto ao CPF nº 877.102.853-68.

A condenação por atos de improbidade administrativa não implica automático e necessário reconhecimento da inelegibilidade do condenado.

Para consultas sobre inelegibilidade acesse portal do TSE em <http://divulgacandcontas.tse.jus.br/>

Esta certidão é expedida gratuitamente. Sua autenticidade pode ser por meio do número de controle 64B0.8845.E31A.2821 no seguinte endereço: [https://www.cnj.jus.br/improbidade\\_adm/autenticar\\_certidao.php](https://www.cnj.jus.br/improbidade_adm/autenticar_certidao.php)

838

## FILTROS APLICADOS:

CPF / CNPJ sancionado: 87710285368

LIMPAR

Data da consulta: 13/07/2023 20:09:16

Data da última atualização: 07/2023 (Sistema Integrado de Registro do CEIS/CNEP - Acordos de Leniência) , 07/2023 (Diário Oficial da União - CEAF) , 07/2023 (Sistema Integrado de Registro do CEIS/CNEP - CNEP) , 07/2023 (Sistema Integrado de Registro do CEIS/CNEP - CEIS) , 07/2023 (Sistema Integrado de Administração Financeira do Governo Federal (SIAFI) - CEPIM)

DETALHAR	CADASTRO	CNPJ/CPF SANCIONADO	NOME SANCIONADO	UF SANCIONADO	ÓRGÃO/ENTIDADE SANCIONADORA	CATEGORIA SANÇÃO	DATA DE PUBLICAÇÃO DA SANÇÃO	VALOR DA MULTA	QUANTIDADE
Nenhum registro encontrado									



## FILTROS APLICADOS:

CPF / CNPJ sancionado: 87710285368

LIMPAR

Data da consulta: 13/07/2023 20:09:16

Data da última atualização: 07/2023 (Sistema Integrado de Registro do CEIS/CNEP - Acordos de Leniência), 07/2023 (Diário Oficial da União - CEAF), 07/2023 (Sistema Integrado de Registro do CEIS/CNEP - CNEP), 07/2023 (Sistema Integrado de Registro do CEIS/CNEP - CEIS), 07/2023 (Sistema Integrado de Administração Financeira do Governo Federal (SIAFI) - CEPIM)

DETALHAR	CADASTRO	CNPJ/CPF SANCIONADO	NOME SANCIONADO	UF SANCIONADO	ÓRGÃO/ENTIDADE SANCIONADORA	CATEGORIA SANÇÃO	DATA DE PUBLICAÇÃO DA SANÇÃO	VALOR DA MULTA	QUANTIDADE
Nenhum registro encontrado									

13/07/2023, 20:11

FILTROS APLICADOS:

CPF / CNPJ sancionado: 87710285368

LIMPAR

Data da consulta: 13/07/2023 20:09:16

Data da última atualização: 07/2023 (Sistema Integrado de Registro do CEIS/CNEP - Acordos de Leniência), 07/2023 (Diário Oficial da União - CEAF), 07/2023 (Sistema Integrado de Registro do CEIS/CNEP - CNEP), 07/2023 (Sistema Integrado de Registro do CEIS/CNEP - CEIS), 07/2023 (Sistema Integrado de Administração Financeira do Governo Federal (SIAFI) - CEPIM)

DETALHAR	CADASTRO	CNPJ/CPF SANCIONADO	NOME SANCIONADO	UF SANCIONADO	ÓRGÃO/ENTIDADE SANCIONADORA	CATEGORIA SANÇÃO	DATA DE PUBLICAÇÃO DA SANÇÃO	VALOR DA MULTA	QUANTIDADE
Nenhum registro encontrado									