



Sistema de Cadastramento Unificado de Fornecedores - SICAF

**Certificado de Registro Cadastral - CRC**

(Emissão conforme art. 17 da Instrução Normativa nº 03, de 26 abril de 2018)

CNPJ: 21.185.927/0001-13  
Razão Social: CRISTAL SERVICOS E CONSTRUTORA LTDA

Atividade Econômica Principal:  
4120-4/00 - CONSTRUÇÃO DE EDIFÍCIOS

Endereço:  
AVENIDA DANIEL DE LA TOUCHE, CONDOMINIO VIA LA TOUCHE CENTER, SALA  
1, S/N - COND VIA LA TOUCHE CENTERSALA 117 - COHAJAP - São Luís / Maranhão

Observações:

A veracidade das informações poderá ser verificada no endereço [www.comprasgovernamentais.gov.br](http://www.comprasgovernamentais.gov.br).  
Este certificado não substitui os documentos enumerados nos artigos 28 a 31 da Lei nº 8.666, de 1993.



## Sistema de Cadastramento Unificado de Fornecedores - SICAF

### Declaração

Declaramos para os fins previstos na Lei nº 8.666, de 1993, conforme documentação registrada no SICAF, que a situação do fornecedor no momento é a seguinte:

#### Dados do Fornecedor

CNPJ: 21.185.927/0001-13 DUNS®: 90\*\*\*\*\*31  
Razão Social: CRISTAL SERVICOS E CONSTRUTORA LTDA  
Nome Fantasia: CONSTRUTORA CRISTAL  
Situação do Fornecedor: Credenciado Data de Vencimento do Cadastro: 23/03/2024  
Natureza Jurídica: SOCIEDADE EMPRESÁRIA LIMITADA  
MEI: Não  
Porte da Empresa: Demais

#### Ocorrências e Impedimentos

Ocorrência: Nada Consta  
Impedimento de Licitar: Nada Consta

#### Níveis cadastrados:

##### I - Credenciamento

##### II - Habilitação Jurídica

##### III - Regularidade Fiscal e Trabalhista Federal

Receita Federal e PGFN Validade: 02/09/2023 ✓

FGTS Validade: 26/06/2023 ✓

Trabalhista (<http://www.tst.jus.br/certidao>) Validade: 17/09/2023 ✓

##### IV - Regularidade Fiscal Estadual/Distrital e Municipal

Receita Estadual/Distrital Validade: 18/07/2023 ✓

Receita Municipal Validade: 27/07/2023 ✓

##### V - Qualificação Técnica

##### VI - Qualificação Econômico-Financeira

Validade: 31/05/2024

Esta declaração é uma simples consulta e não tem efeito legal

Emitido em: 09/06/2023 09:15

CPF: 089.056.573-20 Nome: LINDOMAR PEREIRA DE SA

Ass: \_\_\_\_\_

1 de 1





À Prefeitura Municipal de PASTOS BONS - MA  
Processo Administrativo nº 2010.2803.05/2023

CONCORRENCIA N.º 01/2023

TIPO: MENOR PREÇO POR ÍTEM

OBJETO: Construção de empresa para construção de quatro escolas padrão FNDE, no município de de Pastos Bons - MA

DATA: 12/06/2023

HORÁRIO: 09:00 HORAS

**ANEXO VII**  
**DECLARAÇÃO DE INEXISTÊNCIA DE FATO SUPERVENIENTE**  
**IMPEDITIVO DA HABILITAÇÃO**

O signatário da presente em nome da empresa Cristal Serviços e Construtora LTDA, CNPJ nº 21.185.927/0001-13, com sede na Av. Daniel de La Touche, Condomínio Via La Touche Center, sala 114, Cohajap, Cep: 65.072-455, São Luís –Ma neste ato representado pelo Sr Lindomar Pereira de Sá, sócio/administrador, RG nº 000010075593-3SSP/MA, CPF nº089.056.573-20, brasileiro, casado, empresário, residente na Rua da Ferradura, nº 24 CEP: 65110-000, Bairro Araçagy, São Jose de Ribamar, , declara, sob as penas da Lei, nos termos do parágrafo 2º do art. 32 § 2º da Lei n.º 8.666/93 que, até a presente data, nenhum fato ocorreu que inabilite esta empresa a participar da **CONCORRÊNCIA Nº 01/2023**, e que contra a mesma não existe pedido de falência ou concordata. Declaro ainda que concordamos e aceitamos plenamente as condições do Edital em referência e caso sejamos vencedores da licitação, executaremos o fornecimento de acordo com a planilha fornecida e pelos preços globais propostos e aceitos pelo município.

LINDOMAR PEREIRA DE  
SA:0890565  
7320

Assinado de forma digital por LINDOMAR PEREIRA DE SA:08905657320  
Dados: 2023.06.02 08:28:09 -03'00'

São Luis,(MA), 02 de Junho de 2023

**CNPJ:21.185.927/0001-13**

**CRISTAL SERVIÇOS E CONSTRUTORA LTDA**

Av. Daniel de La Touche S/Nº Sala 117  
Cohajap

CEP:65.072-455

**São Luís**

**CRISTAL SERVIÇOS E CONSTRUTORA LTDA**

Lindomar Pereira de Sá

Sócio/Administrador

CPF: 089.056.573-20 - RG: 000010075593-3 SSP/MA

CNPJ: 21.185.927/0001-13 • Insc. Estadual: 124.488.439

Av. Daniel de La Touche, condomínio Via La Touche Center, sala 117

Cohajap • CEP: 65.072-455 • São Luís - MA • Fone: (98) 99172-8640

cristalconstrutorama@hotmail.com



Sétimo Tabelionato de Notas de São Luís - MA  
 Gustavo Dal Molin de Oliveira - Tabelião  
 Av. Daniel de La Touche, 6, quadra D, Cohama CEP 65.074-115 - São Luís - Maranhão (98) 3256-2266

**AUTENTICAÇÃO**  
 Conferido e achado conforme original apresentado. Dou fé.  
 São Luís, 05/05/2023 09:27:01 Aldimar 4790

Aldimar Fontoura da Silva - Escrevente

PODER JUDICIÁRIO - TJMA  
 Selo: AUTENT156794Y6YKNUIXCAU313 - Ato: 13.18  
 Emolumentos e taxas: R\$6.02 Total: R\$6.02  
 Consulte a validade deste selo no site <https://selo.tjma.jus.br>



*[Handwritten signatures and scribbles in blue ink]*

REPÚBLICA FEDERATIVA DO BRASIL

ESTADO DO MARANHÃO  
 SECRETARIA DE ESTADO DA SEGURANÇA PÚBLICA  
 PERÍCIA OFICIAL DE NATUREZA CRIMINAL  
 INSTITUTO DE IDENTIFICAÇÃO

NOME **LINDOMAR PEREIRA DE SÁ**



FILIAÇÃO  
 JOSÉ PEREIRA DE SOUSA E AUGUSTA  
 FRANCISCA DE SOUSA

DATA NASCIMENTO 09/07/1957 ORGÃO EXPEDIDOR SSP/MA FATOR RH \*\*

NATURALIDADE SUCUPIRA DO NORTE - MA

OBSERVAÇÃO

ASSINATURA DO TITULAR

**CARTEIRA DE IDENTIDADE**

LEI N. 7.116 DE 29 DE AGOSTO DE 1983

CPF 08905657320 ONE P-147 VIA-02

REGISTRO GERAL 000010075593-3 DATA DE EXPEDIÇÃO 10/08/2022

REGISTRO CIVIL  
 CASAM. N.388 FLS. 258 LIV. 18 SUCUPIRA DO NORTE MA EXTJUD

T. ELEITOR / ZONA / SEI CTPS / SERIE / UF  
 005243511139/072/0079

NES / PIS / PASEP IDENTIDADE PROFISSIONAL POLEGAR DIREITO

CERT. MILITAR

CNH CNS

MAIOR DE 65 ANOS  
 MAI827224281

FABIO SERGIO VIEGAS CASTRO

VALIDA EM TODO O TERRITÓRIO NACIONAL

*[Handwritten signatures and scribbles in blue ink]*

Sétimo Tabelionato de Notas de São Luís - MA  
 Gustavo Dal Molin de Oliveira - Tabelião  
 Av. Daniel de La Touche, 6, quadra D, Cohama CEP 65.074-115 - São Luís - Maranhão (98) 3256-2266

**AUTENTICAÇÃO**  
 Conferido e achado conforme original apresentado. Dou fé.  
 São Luís, 17/08/2022 14:42:23 Targino 13160

Gustavo Targino Silva - Escrevente

PODER JUDICIÁRIO - TJMA  
 Selo: AUTENT156794CYAEDYCFLGKXA707 - Ato: 13.18  
 Emolumentos e taxas: R\$5.69 Total: R\$5.69  
 Consulte a validade deste selo no site <https://selo.tjma.jus.br>





**QUINTA ALTERAÇÃO CONTRATUAL DA SOCIEDADE EMPRESARIAL  
CRISTAL SERVIÇOS E CONSTRUTORA LTDA**

**Lindomar Pereira de Sá**, brasileiro, casado sob regime de comunhão universal de bens, empresário, data de nascimento 09/07/1957, natural de Sucupira do Norte/MA, portador do CPF nº 089.056.573-20 e RG. nº 000010075593-3 SSP/MA, residente e domiciliado na Rua da Ferradura, nº 24, quadra 15, Araçagy, São José de Ribamar/MA, CEP 65.110-000;

**Tereza Lúcia Feitosa de Sá**, brasileira, casada sob regime de comunhão universal de bens, empresária, data de nascimento 13/10/1961, natural de Sucupira do Norte/MA, portadora do CPF nº 459.560.903-59 e RG. nº 0286492420051 SSP/MA, residente e domiciliada na Rua da Ferradura, nº 24, quadra 15, Araçagy, São José de Ribamar/MA, CEP 65.110-000.

Únicos sócios da sociedade denominada CRISTAL SERVIÇOS E CONSTRUTORA LTDA, inscrita no CNPJ sob o nº 21.185.927/0001-13, tem sede e domicílio na Avenida Daniel de La Touche, Condomínio Via La Touche, nº 114, sala 117, Cohajap, São Luís/MA, CEP 65.072-455, devidamente registrada na Junta Comercial do Estado do Maranhão (JUCEMA) sob o NIRE nº 21200878058 em 26/09/2014, por este instrumento decidem efetuar esta alteração do seu Contrato Social, mediante as cláusulas e condições a seguir delineadas:

**Cláusula I** – Retira-se da sociedade Tereza Lúcia Feitosa de Sá que cede e transfere suas quotas de capital no montante de R\$ 1.750.000,00 (um milhão e setecentos e cinquenta mil reais), dividido em 1.750.000,00 (um milhão e setecentos e cinquenta mil) quotas no valor de R\$ 1,00 (um real) cada, transferindo para Lindomar Pereira de Sá, pagos e satisfeitos, dando plena, geral e irrevogável quitação.

**Cláusula II** – Altera o endereço para Avenida Daniel de La Touche, s/n, condomínio via la touche center, sala 117, Cohajap, São Luís/MA, CEP 65.072-455.

**CONSOLIDA- SE O CONTRATO SOCIAL MEDIANTE A SEGUINTE REDAÇÃO**

Lindomar Pereira de Sá, brasileiro, casado sob regime de comunhão universal de bens, empresário, data de nascimento 09/07/1957, natural de Sucupira do Norte/MA, portador do CPF nº 089.056.573-20 e RG. nº 000010075593-3 SSP/MA, residente e domiciliado na Rua da Ferradura, nº 24, quadra 15, Araçagy, São José de Ribamar/MA, CEP 65.110-000;

**Cláusula I** - A sociedade gira sob o nome empresarial CRISTAL SERVIÇOS E CONSTRUTORA LTDA, inscrita no CNPJ sob o nº 21.185.927/0001-13, tem sede e domicílio na Avenida Daniel de La Touche, s/n, condomínio via la touche center, sala 117, Cohajap, São Luís/MA, CEP 65.072-455.

**Cláusula II** – O objeto social é:  
41.20-4-00 - Construção de edifícios;  
36.00-6-01 - Captação, tratamento e distribuição de água;

*[Handwritten signature]*

5

*[Handwritten signature]*

*[Handwritten signature]*

*[Handwritten signature]*

*[Handwritten signature]*



- 37.02-9-00 - Atividades relacionadas a esgoto, exceto a gestão de redes;
- 38.12-2-00 - Coleta de resíduos perigosos;
- 38.11-4-00 - Coleta de resíduos não perigosos;
- 39.00-5-00 - Descontaminação e outros serviços de gestão de resíduos;
- 42.11-1-01 - Construção de rodovias e ferrovias;
- 42.13-8-00 - Obras de urbanização - ruas, praças e calçadas;
- 42.22-7-01 - Construção de redes de abastecimento de água, coleta de esgoto e construções correlatas, exceto obras de irrigação;
- 42.99-5-01 - Construção de instalações esportivas e recreativas;
- 43.11-8-02 - Preparação de canteiro e limpeza de terreno;
- 43.12-6-00 - Perfurações e sondagens;
- 43.13-4-00 - Obras de terraplenagem;
- 43.19-3-00 - Serviços de preparação do terreno não especificados anteriormente (demarcação);
- 43.21-5-00 - Instalação e manutenção elétrica;
- 43.22-3-01 - Instalações hidráulicas, sanitárias e de gás;
- 43.29-1-04 - Montagem e instalação de sistemas e equipamentos de iluminação e sinalização em vias públicas, portos e aeroportos;
- 43.30-4-02 - Instalação de portas, janelas, tetos, divisórias e armários embutidos de qualquer material;
- 43.30-4-04 - Serviços de pintura de edifícios em geral;
- 43.30-4-99 - Outras obras de acabamento da construção (chapisco);
- 43.91-6-00 - Obras de fundações;
- 43.99-1-01 - Administração de obras;
- 43.99-1-03 - Obras de alvenaria;
- 43.99-1-05 - Perfuração e construção de poços de água;
- 43.99-1-99 - Serviços especializados para construção não especificados anteriormente (construção de partes de edifícios);
- 49.23-0-02 - Serviço de transporte de passageiros - locação de automóveis com motorista;
- 71.19-7-01 - Serviços de cartografia, topografia e geodésia;
- 71.20-1-00 - Testes e análises técnicas;
- 77.11-0-00 - Locação de automóveis sem condutor;
- 77.39-0-99 - Aluguel de outras máquinas e equipamentos comerciais e industriais não especificados anteriormente, sem operador (motores);
- 78.20-5-00 - Locação de mão-de-obra temporária;
- 81.11-7-00 - Serviços combinados para apoio a edifícios, exceto condomínios prediais;
- 81.21-4-00 - Limpeza em prédios e em domicílios;
- 81.22-2-00 - Imunização e controle de pragas urbanas;
- 81.29-0-00 - Atividades de limpeza não especificadas anteriormente (ônibus);
- 81.30-3-00 - Atividades paisagísticas;
- 82.30-0-01 - Serviços de organização de feiras, congressos, exposições e festas;
- 93.19-1-01 - Produção e promoção de eventos esportivos;
- 49.30-2/01 Transporte rodoviário de carga, exceto produtos perigosos e mudanças, municipal;
- 49.30-2/02 Transporte rodoviário de carga, exceto produtos perigosos e mudanças intermunicipal, interestadual e internacional;





77.19-5/99 Locação de outros meios de transporte não especificados anteriormente, sem condutor.

**Cláusula III** – O capital é R\$ 3.500.000,00 (três milhões e quinhentos mil reais).

Parágrafo Único - A responsabilidade do titular é limitada ao capital integralizado.

**Cláusula IV** - A sociedade iniciou suas atividades em 26/09/2014 e seu prazo de duração é indeterminado.

**Cláusula V** - A administração da empresa será exercida por **Lindomar Pereira de Sá**, com os poderes e atribuições de representação ativa e passiva na sociedade, judicial e extrajudicialmente, inclusive perante instituições bancárias, podendo praticar todos os atos compreendidos no objeto, sempre de interesse da empresa, autorizado o uso do nome empresarial, vedado, no entanto, em atividades estranhas ao objeto empresarial, podendo ainda nomear procurador ou administrador com poderes devidamente especificados em instrumento próprio.

**Parágrafo Único:** O término de cada exercício social será encerrado em 31 de dezembro do ano civil, com a apresentação do balanço patrimonial e resultado econômico do ano fiscal.

**Cláusula VI** - Declaro para os devidos fins e efeitos de direito que não participo de nenhuma outra pessoa jurídica desta modalidade.

**Cláusula VII** - O administrador declara, sob as penas da lei, que não está impedido de exercer a administração da empresa, por lei especial, ou em virtude de condenação criminal, ou por se encontrar sob os efeitos dela, ou sujeita a pena que vede, ainda que temporariamente, o acesso a cargos públicos; ou por crime falimentar, de prevaricação, peita ou suborno, concussão, peculato, ou contra a economia popular, contra o sistema financeiro nacional, contra normas de defesa da concorrência, contra as relações de consumo, a fé pública ou a propriedade.

**Cláusula VIII** - Fica eleito o foro desta comarca de São Luís - MA, para o exercício e o cumprimento dos direitos e obrigações resultantes deste contrato.

E por estar justo e contratado assina o presente instrumento em 1(uma) via.

São Luís/MA, 13 de fevereiro de 2023.

\_\_\_\_\_  
Lindomar Pereira de Sá

\_\_\_\_\_  
Tereza Lúcia Feitosa de Sá



## ASSINATURA ELETRÔNICA

Certificamos que o ato da empresa CRISTAL SERVIÇOS E CONSTRUTORA LTDA consta assinado digitalmente por:

IDENTIFICAÇÃO DO(S) ASSINANTE(S)	
CPF/CNPJ	Nome
08905657320	LINDOMAR PEREIRA DE SA
45956090359	TEREZA LUCIA FEITOSA DE SA

**JUCEMA**

CERTIFICO O REGISTRO EM 15/02/2023 10:44 SOB N° 20230200273.  
PROTOCOLO: 230200273 DE 15/02/2023.  
CÓDIGO DE VERIFICAÇÃO: 12302155265. CNPJ DA SEDE: 21185927000113.  
NIRE: 21200878058. COM EFEITOS DO REGISTRO EM: 13/02/2023.  
CRISTAL SERVIÇOS E CONSTRUTORA LTDA

CARLOS ANDRÉ DE MORAES PEREIRA  
SECRETÁRIO-GERAL  
[www.empresafacil.ma.gov.br](http://www.empresafacil.ma.gov.br)

A validade deste documento, se impresso, fica sujeito à comprovação de sua autenticidade nos respectivos portais, informando seus respectivos códigos de verificação.

6





# REPÚBLICA FEDERATIVA DO BRASIL

## CADASTRO NACIONAL DA PESSOA JURÍDICA

NÚMERO DE INSCRIÇÃO <b>21.185.927/0001-13</b> MATRIZ	COMPROVANTE DE INSCRIÇÃO E DE SITUAÇÃO CADASTRAL	DATA DE ABERTURA <b>26/09/2010</b>
--	---	---------------------------------------

NOME EMPRESARIAL <b>CRISTAL SERVICOS E CONSTRUTORA LTDA</b>
--

TÍTULO DO ESTABELECIMENTO (NOME DE FANTASIA) <b>CONSTRUTORA CRISTAL</b>	PORTE <b>DEMAIS</b>
--	------------------------

CÓDIGO E DESCRIÇÃO DA ATIVIDADE ECONÔMICA PRINCIPAL <b>41.20-4-00 - Construção de edifícios</b>
--

CÓDIGO E DESCRIÇÃO DAS ATIVIDADES ECONÔMICAS SECUNDÁRIAS <b>36.00-6-01 - Captação, tratamento e distribuição de água</b> <b>37.02-9-00 - Atividades relacionadas a esgoto, exceto a gestão de redes</b> <b>38.11-4-00 - Coleta de resíduos não-perigosos</b> <b>38.12-2-00 - Coleta de resíduos perigosos</b> <b>39.00-5-00 - Descontaminação e outros serviços de gestão de resíduos</b> <b>42.11-1-01 - Construção de rodovias e ferrovias</b> <b>42.13-8-00 - Obras de urbanização - ruas, praças e calçadas</b> <b>42.22-7-01 - Construção de redes de abastecimento de água, coleta de esgoto e construções correlatas, exceto obras de irrigação</b> <b>42.99-5-01 - Construção de instalações esportivas e recreativas</b> <b>43.11-8-02 - Preparação de canteiro e limpeza de terreno</b> <b>43.12-6-00 - Perfurações e sondagens</b> <b>43.13-4-00 - Obras de terraplenagem</b> <b>43.19-3-00 - Serviços de preparação do terreno não especificados anteriormente</b> <b>43.21-5-00 - Instalação e manutenção elétrica</b> <b>43.22-3-01 - Instalações hidráulicas, sanitárias e de gás</b> <b>43.29-1-04 - Montagem e instalação de sistemas e equipamentos de iluminação e sinalização em vias públicas, portos e aeroportos</b> <b>43.30-4-02 - Instalação de portas, janelas, tetos, divisórias e armários embutidos de qualquer material</b> <b>43.30-4-04 - Serviços de pintura de edifícios em geral</b> <b>43.30-4-99 - Outras obras de acabamento da construção</b> <b>43.91-6-00 - Obras de fundações</b>
--

CÓDIGO E DESCRIÇÃO DA NATUREZA JURÍDICA <b>206-2 - Sociedade Empresária Limitada</b>
---

LOGRADOURO <b>AV DANIEL DE LA TOUCHE, CONDOMINIO VIA LA TOUCHE CENTER, SALA 1</b>	NÚMERO S/N	COMPLEMENTO <b>COND VIA LA TOUCHE CENTERSALA 117</b>
--	------------	---

CEP <b>65.072-455</b>	BAIRRO/DISTRITO <b>COHAJAP</b>	MUNICÍPIO <b>SAO LUIS</b>	UF <b>MA</b>
--------------------------	-----------------------------------	------------------------------	-----------------

ENDEREÇO ELETRÔNICO <b>CRISTALCONSTRUTORAMA@HOTMAIL.COM</b>	TELEFONE <b>(98) 3181-5466</b>
--	-----------------------------------

ENTE FEDERATIVO RESPONSÁVEL (EFR) *****
--

SITUAÇÃO CADASTRAL <b>ATIVA</b>	DATA DA SITUAÇÃO CADASTRAL <b>26/09/2010</b>
------------------------------------	---

MOTIVO DE SITUAÇÃO CADASTRAL
------------------------------

SITUAÇÃO ESPECIAL *****	DATA DA SITUAÇÃO ESPECIAL *****
----------------------------	------------------------------------

Aprovado pela Instrução Normativa RFB nº 1.863, de 27 de dezembro de 2018.

Emitido no dia **31/05/2023** às **16:59:07** (data e hora de Brasília).

Página: 1/2



# REPÚBLICA FEDERATIVA DO BRASIL

## CADASTRO NACIONAL DA PESSOA JURÍDICA

NÚMERO DE INSCRIÇÃO 21.185.927/0001-13 MATRIZ	COMPROVANTE DE INSCRIÇÃO E DE SITUAÇÃO CADASTRAL	DATA DE ABERTURA 26/09/2010
---	---	--------------------------------

NOME EMPRESARIAL CRISTAL SERVICOS E CONSTRUTORA LTDA
---

<p>CÓDIGO E DESCRIÇÃO DAS ATIVIDADES ECONÔMICAS SECUNDÁRIAS</p> <p>43.99-1-01 - Administração de obras</p> <p>43.99-1-03 - Obras de alvenaria</p> <p>43.99-1-05 - Perfuração e construção de poços de água</p> <p>43.99-1-99 - Serviços especializados para construção não especificados anteriormente</p> <p>49.23-0-02 - Serviço de transporte de passageiros - locação de automóveis com motorista</p> <p>49.30-2-01 - Transporte rodoviário de carga, exceto produtos perigosos e mudanças, municipal.</p> <p>49.30-2-02 - Transporte rodoviário de carga, exceto produtos perigosos e mudanças, intermunicipal, interestadual e internacional</p> <p>71.19-7-01 - Serviços de cartografia, topografia e geodésia</p> <p>71.20-1-00 - Testes e análises técnicas</p> <p>77.11-0-00 - Locação de automóveis sem condutor</p> <p>77.19-5-99 - Locação de outros meios de transporte não especificados anteriormente, sem condutor</p> <p>77.39-0-99 - Aluguel de outras máquinas e equipamentos comerciais e industriais não especificados anteriormente, sem operador</p> <p>78.20-5-00 - Locação de mão-de-obra temporária</p> <p>81.11-7-00 - Serviços combinados para apoio a edifícios, exceto condomínios prediais</p> <p>81.21-4-00 - Limpeza em prédios e em domicílios</p> <p>81.22-2-00 - Imunização e controle de pragas urbanas</p> <p>81.29-0-00 - Atividades de limpeza não especificadas anteriormente</p> <p>81.30-3-00 - Atividades paisagísticas</p> <p>82.30-0-01 - Serviços de organização de feiras, congressos, exposições e festas</p> <p>93.19-1-01 - Produção e promoção de eventos esportivos</p>
---

<p>CÓDIGO E DESCRIÇÃO DA NATUREZA JURÍDICA</p> <p>206-2 - Sociedade Empresária Limitada</p>
---

LOGRADOURO AV DANIEL DE LA TOUCHE, CONDOMINIO VIA LA TOUCHE CENTER, SALA 1	NÚMERO S/N	COMPLEMENTO COND VIA LA TOUCHE CENTERSALA 117
--	---------------	--

CEP 65.072-455	BAIRRO/DISTRITO COHAJAP	MUNICÍPIO SAO LUIS	UF MA
-------------------	----------------------------	-----------------------	----------

ENDEREÇO ELETRÔNICO CRISTALCONSTRUTORAMA@HOTMAIL.COM	TELEFONE (98) 3181-5466
---	----------------------------

ENTE FEDERATIVO RESPONSÁVEL (EFR) *****
--

SITUAÇÃO CADASTRAL ATIVA	DATA DA SITUAÇÃO CADASTRAL 26/09/2010
-----------------------------	--

MOTIVO DE SITUAÇÃO CADASTRAL
------------------------------

SITUAÇÃO ESPECIAL *****	DATA DA SITUAÇÃO ESPECIAL *****
----------------------------	------------------------------------

Aprovado pela Instrução Normativa RFB nº 1.863, de 27 de dezembro de 2018.

Emitido no dia 31/05/2023 às 16:59:07 (data e hora de Brasília).

Página: 2/2





**MINISTÉRIO DA FAZENDA**  
Secretaria da Receita Federal do Brasil  
Procuradoria-Geral da Fazenda Nacional

**CERTIDÃO POSITIVA COM EFEITOS DE NEGATIVA DE DÉBITOS RELATIVOS AOS TRIBUTOS  
FEDERAIS E À DÍVIDA ATIVA DA UNIÃO**

Nome: **CRISTAL SERVICOS E CONSTRUTORA LTDA**  
CNPJ: **21.185.927/0001-13**

Ressalvado o direito de a Fazenda Nacional cobrar e inscrever quaisquer dívidas de responsabilidade do sujeito passivo acima identificado que vierem a ser apuradas, é certificado que:

1. constam débitos administrados pela Secretaria da Receita Federal do Brasil (RFB) com exigibilidade suspensa nos termos do art. 151 da Lei nº 5.172, de 25 de outubro de 1966 - Código Tributário Nacional (CTN), ou objeto de decisão judicial que determina sua desconsideração para fins de certificação da regularidade fiscal, ou ainda não vencidos; e
2. constam nos sistemas da Procuradoria-Geral da Fazenda Nacional (PGFN) débitos inscritos em Dívida Ativa da União (DAU) com exigibilidade suspensa nos termos do art. 151 do CTN, ou garantidos mediante bens ou direitos, ou com embargos da Fazenda Pública em processos de execução fiscal, ou objeto de decisão judicial que determina sua desconsideração para fins de certificação da regularidade fiscal.

Conforme disposto nos arts. 205 e 206 do CTN, este documento tem os mesmos efeitos da certidão negativa.

Esta certidão é válida para o estabelecimento matriz e suas filiais e, no caso de ente federativo, para todos os órgãos e fundos públicos da administração direta a ele vinculados. Refere-se à situação do sujeito passivo no âmbito da RFB e da PGFN e abrange inclusive as contribuições sociais previstas nas alíneas 'a' a 'd' do parágrafo único do art. 11 da Lei nº 8.212, de 24 de julho de 1991.

A aceitação desta certidão está condicionada à verificação de sua autenticidade na Internet, nos endereços <<http://rfb.gov.br>> ou <<http://www.pgfn.gov.br>>.

Certidão emitida gratuitamente com base na Portaria Conjunta RFB/PGFN nº 1.751, de 2/10/2014. Emitida às 17:00:54 do dia 31/05/2023 <hora e data de Brasília>.

Válida até 27/11/2023.

Código de controle da certidão: **28DD.CD28.8BAB.6778**

Qualquer rasura ou emenda invalidará este documento.

*(Handwritten signatures and initials in blue ink)*



**GOVERNO DO ESTADO DO MARANHÃO  
SECRETARIA DE ESTADO DA FAZENDA**

**CERTIDÃO NEGATIVA DE DÉBITO**

**Nº Certidão:** 091393/23

**Data da**

25/04/2023 09:34:16

**Inscrição Estadual:** 124488439

**CPF/CNPJ:** 21185927000113

**Razão Social:** CRISTAL SERVIAOS E CONSTRUTORA LTDA

**Endereço:** AVE DANIEL DE LA TOUCHE CONDOMINIO VIA LA TOUCHE CENTER SALA 1, S

**Telefone:** (98)81200518

**Município:** SAO LUIS

**UF:** MA

Certificamos que, após a realização das consultas procedidas no sistema desta Secretaria, substanciado pelos artigos 240 a 242, da lei nº 7.799, de 19/12/2002 e disposto no artigo 205 da lei nº 5.172, de 25 de outubro de 1966 (Código Tributário Nacional), não constam débitos relativos aos tributos estaduais, administrados por esta Secretaria, em nome do sujeito passivo acima identificado. Ressalvado, todavia, à Fazenda Pública Estadual o direito da cobrança de dívidas que venham a ser apuradas e não alcançadas pela decadência.

**Validade da Certidão:** 120 (cento e vinte) dias: 23/08/2023.

A autenticidade desta certidão deverá ser confirmada no endereço:

<http://portal.sefaz.ma.gov.br/>, clicando no item "Certidões" e em seguida em "Validação de Certidão Negativa de Débito".

**CERTIDÃO EMITIDA GRATUITAMENTE.**

**Data Impressão:** 31/05/2023 17:04:17





**GOVERNO DO ESTADO DO MARANHÃO  
SECRETARIA DE ESTADO DA FAZENDA**

**CERTIDÃO NEGATIVA DE DÍVIDA ATIVA**

**Nº Certidão:** 019681/23

**Data da**

20/03/2023 16:05:54

**Inscrição Estadual:** 124488439

**CPF/CNPJ:** 21185927000113

**Razão Social:** CRISTAL SERVIAOS E CONSTRUTORA LTDA

**Endereço:** AVE DANIEL DE LA TOUCHE CONDOMINIO VIA LA TOUCHE CENTER SALA 1, S

**Telefone:** (98)81200518

**Município:** SAO LUIS

**UF:** MA

Certificamos que, após a realização das consultas procedidas no sistema desta Secretaria e na forma do disposto do artigo 156, da lei nº 2.231, de 29/12/1962, substanciado pelos artigos 240 a 242 da lei nº 7.799, de 19/12/2002, bem como prescreve o artigo 205 da lei nº 5.172, de 25 de outubro de 1966 (Código Tributário Nacional) não constam débitos inscritos na Dívida Ativa, em nome do sujeito passivo acima identificado.

**Validade da Certidão: 120 (cento e vinte) dias: 18/07/2023.**

A autenticidade desta certidão deverá ser confirmada no endereço:

<http://portal.sefaz.ma.gov.br/>, clicando no item "Certidões" e em seguida em "Validação de Certidão Negativa de Dívida Ativa".

**CERTIDÃO EMITIDA GRATUITAMENTE.**

**Data Impressão:** 31/05/2023 17:05:08



## Resultado da Consulta SINTEGRA/ICMS

**IDENTIFICAÇÃO****CGC:** 21.185.927/0001-13 **Inscrição Estadual:** 12.448843-9**Razão Social:** CRISTAL SERVIÇOS E CONSTRUTORA LTDA**Regime Apuração:** NORMAL**ENDEREÇO****Logradouro:** AVE DANIEL DE LA TOUCHE CONDOMINIO VIA LA TOUCHE CENTER SALA 1**Número:** S N **Complemento:** COND VIA LA TOUCHE CENTERSALA 117**Bairro:** COHAJAP**Município:** SAO LUIS **UF:** MA**CEP:** 65072455 **DDD:** **Telefone:** 81200518**INFORMAÇÕES COMPLEMENTARES****CNAE Principal:** 4120400 - CONSTRUÇÃO DE EDIFÍCIOS**CNAEs Secundários**

Código	Descrição CNAE
4311802	PREPARAÇÃO DE CANTEIRO E LIMPEZA DE TERRENO
4312600	PERFURAÇÕES E SONDAGENS
4313400	OBRAS DE TERRAPLENAGEM
4319300	SERVIÇOS DE PREPARAÇÃO DO TERRENO NÃO ESPECIFICADOS ANTERIORMENTE
4321500	INSTALAÇÃO E MANUTENÇÃO ELÉTRICA
4322301	INSTALAÇÕES HIDRÁULICAS, SANITÁRIAS E DE GÁS
4329104	MONTAGEM E INSTALAÇÃO DE SISTEMAS E EQUIPAMENTOS DE ILUMINAÇÃO E SINALIZAÇÃO EM VIAS PÚBLICAS, PORTOS E AEROPORTOS
4330402	INSTALAÇÃO DE PORTAS, JANELAS, TETOS, DIVISÓRIAS E ARMÁRIOS EMBUTIDOS DE QUALQUER MATERIAL
4330404	SERVIÇOS DE PINTURA DE EDIFÍCIOS EM GERAL
4330499	OUTRAS OBRAS DE ACABAMENTO DA CONSTRUÇÃO
9319101	PRODUÇÃO E PROMOÇÃO DE EVENTOS ESPORTIVOS
4391600	OBRAS DE FUNDAÇÕES
4399101	ADMINISTRAÇÃO DE OBRAS
4399103	OBRAS DE ALVENARIA
4399105	PERFURAÇÃO E CONSTRUÇÃO DE POÇOS DE ÁGUA
4399199	SERVIÇOS ESPECIALIZADOS PARA CONSTRUÇÃO NÃO ESPECIFICADOS ANTERIORMENTE
4923002	SERVIÇO DE TRANSPORTE DE PASSAGEIROS - LOCAÇÃO DE AUTOMÓVEIS COM MOTORISTA
4930201	TRANSPORTE RODOVIÁRIO DE CARGA, EXCETO PRODUTOS PERIGOSOS E MUDANÇAS, MUNICIPAL
4930202	TRANSPORTE RODOVIÁRIO DE CARGA, EXCETO PRODUTOS PERIGOSOS E MUDANÇAS, INTERMUNICIPAL, INTERESTADUAL E INTERNACIONAL
7119701	SERVIÇOS DE CARTOGRAFIA, TOPOGRAFIA E GEODÉSIA
7120100	TESTES E ANÁLISES TÉCNICAS
3811400	COLETA DE RESÍDUOS NÃO-PERIGOSOS
7711000	LOCAÇÃO DE AUTOMÓVEIS SEM CONDUTOR
7719599	LOCAÇÃO DE OUTROS MEIOS DE TRANSPORTE NÃO ESPECIFICADOS ANTERIORMENTE, SEM CONDUTOR
7739099	ALUGUEL DE OUTRAS MÁQUINAS E EQUIPAMENTOS COMERCIAIS E INDUSTRIAIS NÃO ESPECIFICADOS ANTERIORMENTE, SEM OPERADOR
7820500	LOCAÇÃO DE MÃO-DE-OBRA TEMPORÁRIA
8111700	SERVIÇOS COMBINADOS PARA APOIO A EDIFÍCIOS, EXCETO CONDOMÍNIOS PREDIAIS
8121400	LIMPEZA EM PRÉDIOS E EM DOMICÍLIOS
8122200	IMUNIZAÇÃO E CONTROLE DE PRAGAS URBANAS
8129000	ATIVIDADES DE LIMPEZA NÃO ESPECIFICADAS ANTERIORMENTE
8130300	ATIVIDADES PAISAGÍSTICAS
8230001	SERVIÇOS DE ORGANIZAÇÃO DE FEIRAS, CONGRESSOS, EXPOSIÇÕES E FESTAS
3812200	COLETA DE RESÍDUOS PERIGOSOS
3600601	CAPTAÇÃO, TRATAMENTO E DISTRIBUIÇÃO DE ÁGUA
3702900	ATIVIDADES RELACIONADAS A ESGOTO, EXCETO A GESTÃO DE REDES
3900500	DESCONTAMINAÇÃO E OUTROS SERVIÇOS DE GESTÃO DE RESÍDUOS
4211101	CONSTRUÇÃO DE RODOVIAS E FERROVIAS
4213800	OBRAS DE URBANIZAÇÃO - RUAS, PRAÇAS E CALÇADAS



Código	Descrição CNAE
4222701	CONSTRUÇÃO DE REDES DE ABASTECIMENTO DE ÁGUA, COLETA DE ESGOTO E CONSTRUÇÕES CORRELATAS, EXCETO OBRAS DE IRRIGAÇÃO
4299501	CONSTRUÇÃO DE INSTALAÇÕES ESPORTIVAS E RECREATIVAS

**Situação Cadastral Vigente:** HABILITADO

**Data desta Situação Cadastral:** 30/10/2020

#### OBRIGAÇÕES

NFe a partir de (CNAE's):

EDF a partir de: 08/10/2014, 08/10/2014, 08/10/2014,

CTE a partir de: 01/03/2012 - (OBRIGADO => SERVIÇO DE TRANSPORTE),

Observação: Os dados acima estão baseados em informações fornecidas pelo próprio contribuinte cadastrado. Não valem como certidão de sua efetiva existência de fato e de direito, não são oponíveis à Fazenda e nem excluem a responsabilidade tributária derivada de operações com ele ajustadas.

**Data da Consulta:** 31/05/2023

**Número da Consulta:**

[Nova Consulta](#) [Imprimir](#)



CERTIFICADO  
1020230092124230



PREFEITURA DE SAO LUÍS

SECRETARIA MUNICIPAL DA FAZENDA

CERTIDÃO NEGATIVA

Número da Certidão: 00007818462023

Validade: 27/07/2023 ✓

CERTIFICAMOS QUE ATÉ A PRESENTE DATA NÃO CONSTA DÉBITO FISCAL RELATIVO A PESSOA JURÍDICA, DESCRITA ABAIXO, RESERVA-SE O DIREITO DE A FAZENDA MUNICIPAL COBRAR DÍVIDAS POSTERIORMENTE COMPROVADAS, HIPÓTESE PREVISTA NOS ARTIGOS 80 E 146, DA LEI 6.289, DE 28/12/2017 DO CÓDIGO TRIBUTÁRIO MUNICIPAL.

DADOS DA PESSOA JURÍDICA	
CNPJ: 21.185.927/0001-13	Inscrição Municipal: 94669006
Razão Social: CRISTAL SERVIÇOS E CONSTRUTORA LTDA ✓	
ATIVIDADE ECONÔMICA PRINCIPAL	
412040000 – CONSTRUCAO DE EDIFICIOS	
ENDEREÇO DE LOCALIZACAO	
Logradouro: AVENIDA DANIEL DE LA TOUCHE, CONDOMINIO VIA LA TOUCHE CENTER, SALA 1	
Número: S/N	Complemento: COND VIA LA TOUCHE CENTERSALA 117
Bairro: COHAJAP	
Município: SAO LUIS – MA	CEP: 65072455

A presente certidão, sem conter rasuras, tem sua eficácia até a data de validade acima informada, tendo sido lavrada em São Luís (MA), em **29 de março de 2023 às 08:08**, sob o código de autenticidade nº **26E5560E0E65B33113DE6248939CA61D**. ✓

A autenticidade desta certidão poderá ser confirmada na Internet, em  
<https://stm.semfaz.saoluis.ma.gov.br/validacaocertidao>.

**"NÃO É VÁLIDA A CERTIDÃO QUE CONTIVER EMENDAS, RASURAS OU ENTRELINHAS."**

Handwritten signatures and initials in blue ink, including a large signature at the top and several smaller ones below.





PREFEITURA DE SÃO LUÍS  
SECRETARIA MUNICIPAL DE FAZENDA

**2023**

**ALVARÁ DE LICENÇA E FUNCIONAMENTO**  
FINALIDADE: FUNCIONAMENTO DE ESTABELECIMENTO

INSCRIÇÃO MUNICIPAL	CPF/CNPJ	NÚMERO DE CONTROLE
94669006	21.185.927/0001-13	92120232678065

**RAZÃO SOCIAL**

CRISTAL SERVIÇOS E CONSTRUTORA LTDA

**NOME FANTASIA**

CONSTRUTORA CRISTAL

**LOCALIZAÇÃO**

AV DANIEL DE LA TOUCHE COND VIA LA TOUCHE CENTERSALA 117 Nº 114, COHAJAP  
65072455 -SAO LUIS-MA

**INSCRIÇÃO IMOBILIÁRIA**

**CNAE Principal e Secundários**

412040000 - CONSTRUCAO DE EDIFICIOS

**RESTRICÇÕES**

Este contribuinte está autorizado a desenvolver as atividades acima elencadas e firma compromisso, sob as penas da lei, de que conhece e atende os requisitos legais exigidos para funcionamento e exercício das atividades econômicas constantes do objeto social, no que respeita ao uso e ocupação do solo, as atividades domiciliares e restrições ao uso de espaços públicos, acessibilidade e de segurança sanitária, ambiental e de prevenção contra incêndios e pânico. O contribuinte reconhece que o não atendimento a estes requisitos acarretará a suspensão e a cassação subsequente do Alvará de Funcionamento, nos termos da legislação vigente.

S

NOTA: ESTE ALVARÁ DEVE SER AFIXADO EM LOCAL VISÍVEL E ACESSÍVEL À FISCALIZAÇÃO.

VALIDADE: 31/12/2023

**CÓDIGO DE AUTENTICIDADE:**

C75848FA4454236FDF8B353F18FB85D8





# PREFEITURA DE SÃO LUÍS

## SECRETARIA MUNICIPAL DE FAZENDA

### DADOS CADASTRAIS DO CONTRIBUINTE

#### DADOS GERAIS

**TIPO DE PESSOA:** JURÍDICA **INSCRIÇÃO MUNICIPAL:** 94669006 **CNPJ:** 21185927000113  
**NOME EMPRESARIAL:** CRISTAL SERVICOS E CONSTRUTORA LTDA  
**NOME FANTASIA:** CONSTRUTORA CRISTAL  
**SITUAÇÃO CADASTRAL:** ATIVO  
**NATUREZA JURÍDICA:** 2062 - Sociedade Empresária Limitada  
**CBO:** -  
**DOC. CONSTITUIÇÃO:** CONTRATO SOCIAL **ALT. ATUAL. CONTR. SOC.:** 15/02/2023  
**ORGÃO DE REGISTRO:** JUNTA COMERCIAL - **NIRE:** 21200878058  
**CAPITAL SOCIAL:** 3.500.000,00 **INSCRIÇÃO ESTADUAL:**  
**REG. TRIBUTÁRIO:** Normal **TIPO ESTABELECIMENTO:** SEDE/MATRIZ  
**SUBSTITUTO TRIBUTÁRIO:** N?O **REGIME PAGAMENTO:** DE COMPETENCIA  
**INSCR. MUNIC. PRINCIPAL:** SIM **TIPO ENQUADRAMENTO:** OUTROS  
**LIVRO:** **FOLHA:** **DATA DO REGISTRO:** 26/09/2010  
**ATV. LICENCIADA VINCULADA:** Taxa TLVLF Ind de Construção Civil - Pequeno Porte

**TIPO PORTE:** PEQUENO PORTE

**TIPO DE INSCRIÇÃO:** NORMAL

#### ENDEREÇOS

##### ENDEREÇO ESTABELECIMENTO

**TIPO DE:** ZONA URBANA **USO DO IMÓVEL:** ALUGADO  
**TIPO DE IMÓVEL:** COMERCIAL **INSC. IMOBILIÁRIA**  
**CIDADE/UF:** SAO LUIS / MA **NÚMERO:** S/N  
**ENDEREÇO:** AV DANIEL DE LA TOUCHE **CEP:** 65072455  
**COMPLEMENTO:** SALA:117; COND. VIA LA TOUCHE **BAIRRO:** COHAJAP  
**POVOADO:** **ZONA RURAL:**  
**CCIR:** **NIRF:**  
**DATUM REFERÊNCIA:** **LATITUDE:**  
**LONGITUDE:**

##### ENDEREÇO CORRESPONDÊNCIA

**CIDADE/UF:** SAO LUIS / MA **NÚMERO:** S/N  
**ENDEREÇO:** AV DANIEL DE LA TOUCHE **CEP:** 65072455  
**COMPLEMENTO:** SALA:117; COND. VIA LA TOUCHE **BAIRRO:** COHAJAP

#### CONTATOS

TIPO DE CONTATO	DESCRIÇÃO
E-MAIL	cristalconstrutorama@hotmail.
TELEFONE	(98) 81200518
E-MAIL	cristalconstrutorama@hotmail.
	cristalconstrutorama@hotmail.

17



**ATIVIDADES DESENVOLVIDAS****OBJETO SOCIAL**

CONSTRUÇÃO DE EDIFÍCIOS; INSTALAÇÃO DE PORTAS, JANELAS, TETOS, DIVISÓRIAS E ARMÁRIOS EMBUTIDOS DE QUALQUER MATERIAL; ALUGUEL DE OUTRAS MÁQUINAS E EQUIPAMENTOS COMERCIAIS E INDUSTRIAIS NÃO

**FORMA DE ATUAÇÃO**

Estabelecimento Fixo

**LISTA DE ATIVIDADES**

CÓDIGO CNAE	DESCRIÇÃO	PRINCIPAL
412040000	CONSTRUÇÃO DE EDIFÍCIOS	SIM
433040200	INSTALAÇÃO DE PORTAS, JANELAS, TETOS, DIVISÓRIAS E ARMÁRIOS	
773909900	ALUGUEL DE OUTRAS MÁQUINAS E EQUIPAMENTOS COMERCIAIS E	
432150000	INSTALAÇÃO E MANUTENÇÃO ELÉTRICA	
439910300	OBRAS DE ALVENARIA (COM ATÉ 05 EMPREGADOS REGISTRADOS OU	
429950100	CONSTRUÇÃO DE INSTALAÇÕES ESPORTIVAS E RECREATIVAS	
431180200	PREPARAÇÃO DE CANTEIRO E LIMPEZA DE TERRENO	
431340000	OBRAS DE TERRAPLENAGEM	
439910500	PERFURAÇÃO E CONSTRUÇÃO DE POCOS DE ÁGUA	
381140000	COLETA DE RESÍDUOS NÃO-PERIGOSOS	
492300200	SERVIÇO DE TRANSPORTE DE PASSAGEIROS - LOCAÇÃO DE AUTOMÓVEIS	
771100000	LOCAÇÃO DE AUTOMÓVEIS SEM CONDUTOR	
421110100	CONSTRUÇÃO DE RODOVIAS E FERROVIAS	
381220000	COLETA DE RESÍDUOS PERIGOSOS	
421380000	OBRAS DE URBANIZAÇÃO - RUAS, PRACAS E CALÇADAS	
422270100	CONSTRUÇÃO DE REDES DE ABASTECIMENTO DE ÁGUA, COLETA DE	
812900000	ATIVIDADES DE LIMPEZA NÃO ESPECIFICADAS ANTERIORMENTE	
812140000	LIMPEZA EM PREDÍOS E EM DOMÍLIOS	
433049900	OUTRAS OBRAS DE ACABAMENTO DA CONSTRUÇÃO (COM ATÉ 05	
433040400	SERVIÇOS DE PINTURA DE EDIFÍCIOS EM GERAL	
432230100	INSTALAÇÕES HIDRÁULICAS, SANITÁRIAS E DE GÁS	
360060100	CAPTACÃO, TRATAMENTO E DISTRIBUIÇÃO DE ÁGUA	
370290000	ATIVIDADES RELACIONADAS A ESGOTO, EXCETO A GESTÃO DE REDES	
390050000	DESCONTAMINAÇÃO E OUTROS SERVIÇOS DE GESTÃO DE RESÍDUOS	
431260000	PERFURAÇÕES E SONDAJENS	
431930000	SERVIÇOS DE PREPARAÇÃO DO TERRENO NÃO ESPECIFICADOS	
432910400	MONTAGEM E INSTALAÇÃO DE SISTEMAS E EQUIPAMENTOS DE	
439160000	OBRAS DE FUNDACOES	
439910100	ADMINISTRAÇÃO DE OBRAS	
439919900	SERVIÇOS ESPECIALIZADOS PARA CONSTRUÇÃO NÃO ESPECIFICADOS	
711970100	SERVIÇOS DE CARTOGRAFIA, TOPOGRAFIA E GEODÉSIA	
712010000	TESTES E ANÁLISES TÉCNICAS	
782050000	LOCAÇÃO DE MÃO-DE-OBRA TEMPORÁRIA	
811170000	SERVIÇOS COMBINADOS PARA APOIO A EDIFÍCIOS, EXCETO	
812220000	IMUNIZAÇÃO E CONTROLE DE PRAGAS URBANAS	
813030000	ATIVIDADES PAISAGÍSTICAS	
823000100	SERVIÇOS DE ORGANIZAÇÃO DE FEIRAS, CONGRESSOS, EXPOSIÇÕES E	
931910100	PRODUÇÃO E PROMOÇÃO DE EVENTOS ESPORTIVOS	
493020100	TRANSPORTE RODOVIÁRIO DE CARGA, EXCETO PRODUTOS PERIGOSOS E	
493020200	TRANSPORTE RODOVIÁRIO DE CARGA, EXCETO PRODUTOS PERIGOSOS E	
771959900	LOCAÇÃO DE OUTROS MEIOS DE TRANSPORTE NÃO ESPECIFICADOS	



**REPRESENTANTES E****REPRESENTANTES DA EMPRESA**

RESPONSABILIDADE	CPF/CNPJ	NOME/RAZÃO SOCIAL
Legal	08905657320	LINDOMAR PEREIRA DE SA
Contábil	02328098363	LOURIANA GOMES DA SILVA

**QUADRO SOCIETÁRIO/INTEGRANTES**

CPF/CNPJ	NOME	QUALIFICAÇÃO	PARTICIPAÇÃO
08905657320	LINDOMAR PEREIRA DE SA	SOCIO-ADMINISTRADOR	100%

**ÁREA/HORÁRIO FUNCIONAMENTO****IDENTIFICAÇÃO DO SOLO E DA ATIVIDADE**ÁREA FÍSICA OCUPADA: 0,00m<sup>2</sup> QUANTIDADE: 0**QUADRAS E CINEMAS**

QUANTIDADE DE QUADRAS: 0

QUANTIDADE DE CINEMAS: 0

Local: SAO LUIS / MA , 07/06/2023

Handwritten signatures and marks in blue ink, including a large signature on the right and the number '19' at the bottom center.





INSTRUÇÃO NORMATIVA Nº. 004/2016-GS

13 DE MAIO DE 2016.

**Determina que a Certidão Negativa de Pessoa Física ou de Pessoa Jurídica, expedida após consulta conjunta dos cadastros mobiliário e imobiliário, é documento único para comprovação de regularidade fiscal perante este Município, ressalvados os casos previstos no art. 261 da Lei Municipal nº 3.758, de 30 de dezembro de 1998.**

**O SECRETÁRIO MUNICIPAL DA FAZENDA**, no uso de suas atribuições legais, e de conformidade com o artigo 3º, parágrafo único, inciso I, da Consolidação das Leis Tributárias do Município – CLTM, Decreto nº 33.144, de 28 de dezembro de 2007, e

**CONSIDERANDO** que o Município de São Luís, por intermédio da Secretaria de Fazenda, adquiriu novo sistema de administração tributária, em fase de implantação desde 01.06.2015 que, dentre demais benefícios, proporcionou a unificação do cadastro fiscal municipal (com integralização das informações oriundas do cadastro imobiliário e do cadastro mobiliário) para maior controle e monitoramento do passivo municipal;

**CONSIDERANDO** que em razão de referida implantação o Município de São Luís angariou meios suficientes para deixar de expedir certidões de regularidade fiscal que tenham por base unicamente os dados do cadastro mobiliário, como a denominada "certidão negativa de dívida ativa relativa aos débitos de ISS e TLEV";

**CONSIDERANDO** que na legislação federal e municipal não há qualquer previsão acerca de certidões específicas, como a anteriormente citada, mas tão somente a certidão de regularidade fiscal, cabendo a cada ente tributante definir as regras específicas sobre os documentos sob sua competência, sendo a certidão com consulta unificada já utilizada no âmbito federal e estadual, assim como em demais municípios que dispõem de tecnologia para controle de cadastro único;

*(Handwritten signatures and initials)*

20



**CONSIDERANDO** que a filosofia de integralização adotada auxilia na ação de saneamento do cadastro do Município de São Luís, que é prioritária no escopo de construção de um Cadastro Técnico Multifinalitário Municipal, a ser utilizado como ferramenta para a organização das informações referentes às residências, condomínios, infraestrutura, prédios, equipamentos e serviços públicos, bem como outras informações que atendam às necessidades de vários órgãos na gestão do município, passando-se a dispor, assim, de dados fidedignos da malha fundiária do município e de seus munícipes, podendo-se atuar com mais eficácia e efetividade no planejamento e na execução das ações propostas;

**CONSIDERANDO** que a nova filosofia de integralização adotada auxilia igualmente na otimização dos mecanismos de arrecadação municipal, com vistas à cobrança baseada em uma política de justiça fiscal, com correção de dados referentes ao sujeito passivo e aos parâmetros que compõem a base de cálculo dos tributos, inclusive com implementação de providências para efetivação de recolhimento dos tributos decorrentes das transferências de imóveis e averbações de proprietários atuais dos imóveis;

**CONSIDERANDO** que a ação de integração cadastral, com a expedição de certidão negativa única, visa à necessidade de conciliação dos direitos esculpidos nos dispositivos do art. 5º, XXXIV, "b", art. 37, art. 170, art. 156, I e II da Constituição Federal, art. 205 e 123 do Código Tributário Nacional, art. 260 e ss. da Consolidação das Leis Tributárias do Município e demais legislação que rege a espécie;

**CONSIDERANDO** que, em atenção ao princípio da não surpresa, e buscando-se dar transparência às ações desta Secretaria, por meio da Instrução Normativa nº 004/2015-GIS foi definido prazo para implantação de certidão de regularidade municipal com consulta de todos os débitos fiscais do contribuinte, com termo final em 24 de março de 2016;

**CONSIDERANDO** que as nomenclaturas utilizadas na Instrução Normativa nº 004/2015-GIS geraram dúvidas quanto à identificação da certidão negativa municipal, de modo que esta Administração tem o dever de indicar de modo preciso referido documento aos seus usuários,

**EXPEDE** a presente Instrução Normativa, nos seguintes termos:

**Art. 1º.** Fica definido como único documento hábil para comprovação de regularidade fiscal com este Ente a **Certidão Negativa**, que poderá ser de pessoa física ou de pessoa jurídica, a depender do caso, conforme modelos constantes dos Anexos I e II desta Instrução.





PREFEITURA DE  
**SÃO LUÍS**  
PREFEITURA MUNICIPAL MARANHÃO

**Parágrafo Único.** Ficam ressalvados os casos de certidões de regularidade previstos no art. 261 da Lei Municipal nº 3.758, de 30 de dezembro de 1998, Código Tributário Municipal.

**Art. 2º.** Quando dos requerimentos para expedição de **Certidão Negativa**, a consulta deverá ser feita pelo CNPJ/CPF do contribuinte, em relação aos débitos tributários constituídos e lançados no cadastro mobiliário e imobiliário, conjuntamente.

**Art. 3º.** Na forma do art. 263 do Código Tributário Municipal, poderá ser expedida Certidão Positiva com Efeito de Negativa, de pessoa física ou de pessoa jurídica, a depender do caso, conforme modelos constantes dos Anexos III e IV desta Instrução.

**Art. 4º.** As consultas de autenticidade das certidões de regularidade fiscal poderão ser realizadas por meio do endereço eletrônico <<https://stm.semfaz.saoluis.ma.gov.br/validacaocertidao>>.

**Art. 5º.** Esta Instrução Normativa entra em vigor na data de sua publicação.

**Art. 6º.** Revoga-se a Instrução Normativa nº 04/2015-GS e demais disposições em contrário.

**Art. 7º.** Dê-se ciência à Secretaria Adjunta de Gestão Tributária, à Superintendência da Área de Informática e à Assessoria de Comunicação, para conhecimento e divulgação.

**RAIMUNDO JOSÉ RODRIGUES DO NASCIMENTO**

Secretário Municipal da Fazenda



ANEXO I

**MODELO DE CERTIDÃO NEGATIVA DE PESSOA FÍSICA**



#cododepessoafizica

PREFEITURA DE SAO LUIS

SECRETARIA MUNICIPAL DA FAZENDA

CERTIDÃO NEGATIVA

NUMERO DA CERTIDÃO: #NUMEROCERTIDAO

Validade #validade

CERTIFICAMOS QUE ATÉ A PRESENTE DATA NÃO CONSTA DÉBITO FISCAL RELATIVO À PESSOA FÍSICA, DESCRITA ABAIXO. RESERVA-SE O DIREITO DE A FAZENDA MUNICIPAL COBRAR DÍVIDAS POSTERIORMENTE COMPROVADAS, HIPÓTESE PREVISTA NO ARTIGO 262, DA LEI 3.758, DE 30/12/1998 DO CÓDIGO TRIBUTÁRIO MUNICIPAL.

DADOS DA PESSOA FÍSICA	
CPF: #cpfcpj	Inscrição Municipal: #inscricao municipal
Nome: #razao	
OCUPAÇÃO PRINCIPAL	
#codigo cbo - #descricao cbo	
ENDEREÇO DE LOCALIZAÇÃO	
Logradouro: #tipologradouro #endereco	
Número: #numero	Complemento: #complemento
Bairro: #bairro	
Município: #município - #uf	CEP: #cep

A presente certidão, sem conter rasuras, tem sua eficácia até a data de validade acima informada, tendo sido lavrada em São Luís (MA), em #datageracaoextenso, sob o código de autenticidade nº #codigoverificacao.

A autenticidade desta certidão poderá ser confirmada na internet em  
<https://stm.semfazsaoluisma.gov.br/validacaocertidao>

**"NÃO É VÁLIDA A CERTIDÃO QUE CONTIVER EMENDAS, RASURAS OU ENTRELINHAS."**

#1numeroprevidio

27





ANEXO II

MODELO DE CERTIDÃO NEGATIVA DE PESSOA JURÍDICA

#grcodepersonalizado



PREFEITURA DE SÃO LUÍS  
SECRETARIA MUNICIPAL DA FAZENDA  
CERTIDÃO NEGATIVA

Numero da Certidão: #numerocertidao

Validade: #validade

CERTIFICAMOS QUE ATÉ A PRESENTE DATA NÃO CONSTA DÉBITO FISCAL RELATIVO À PESSOA JURÍDICA, DESCRITA ABAIXO, RESERVA-SE O DIREITO DE A FAZENDA MUNICIPAL COBRAR DÍVIDAS POSTERIORMENTE COMPROVADAS, HIPÓTESE PREVISTA NO ARTIGO 262, DA LEI 3.758, DE 30/12/1998 DO CÓDIGO TRIBUTÁRIO MUNICIPAL.

DADOS DA PESSOA JURÍDICA	
CNPJ: #cptfnpj	Inscrição Municipal: #inscnaomunicipal
Razão Social: #razao	
ATIVIDADE ECONÔMICA PRINCIPAL	
#cnae - #nomeatividade	
ENDEREÇO DE LOCALIZAÇÃO	
Logradouro: #tipologradouro #endereco	
Numero: #numero	Complemento: #complemento
Bairro: #bairro	
Município: #municipio - #uf	CEP: #cep

A presente certidão, sem conter rasuras, tem sua eficácia até a data de validade acima informada tendo sido lavrada em São Luís (MA) em #datageracaoextenso sob o código de autenticidade nº #codigoverificacao.

A autenticidade desta certidão poderá ser confirmada na Internet em: <https://sistemsemfaz.sao-luis.ma.gov.br/validacao/certidao>

**"NÃO É VÁLIDA A CERTIDÃO QUE CONTIVER EMENDAS, RASURAS OU ENTRELINHAS."**

#1numeroprocesso



**ANEXO III**

**MODELO DE CERTIDÃO POSITIVA COM EFEITO DE NEGATIVA DE PESSOA FÍSICA**

#ordadepersonalizado



**PREFEITURA DE SÃO LUÍS**  
**SECRETARIA MUNICIPAL DA FAZENDA**  
**CERTIDAO POSITIVA COM EFEITO DE NEGATIVA**  
**NÚMERO DA CERTIDÃO: #NUMEROCERTIDAO**  
Validade #validade

CERTIFICAMOS QUE, VERIFICANDO OS REGISTROS DA SECRETARIA MUNICIPAL DA FAZENDA, CONSTATAMOS EXISTIR, NESTA DATA, PÉNDENCIAS CADASTRADAS NA INSCRIÇÃO DA PESSOA FÍSICA DESCRITA ABAIXO, AS QUAIS ESTÃO COM EXIGIBILIDADE SUSPensa, CONFORME O DISPOSTO NO ARTIGO 151 DO CTN E NO ARTIGO 54 DA CLTM, RESSALVADO O DIREITO DE A FAZENDA PÚBLICA MUNICIPAL INSCREVER E COBRAR DÉBITOS AINDA NÃO REGISTRADOS OU QUE VENHAM A SER APURADOS.

DADOS DA PESSOA FÍSICA	
CPF: #cpfnpj	Inscrição Municipal: #inscricao municipal
Nome: #razao	
OCUPAÇÃO PRINCIPAL	
#codigo cbo - #descricao cbo	
ENDEREÇO DE LOCALIZAÇÃO	
Logradouro: #tipologradouro #endereco	
Numero: #numero	Complemento: #complemento
Bairro: #bairro	
Município: #municipio - #uf	CEP: #cep

A presente certidão, sem conter rasuras, tem sua eficácia até a data de validade acima informada, tendo sido lavrada em São Luís (MA), em #datageracaoextenso, sob o código de autenticidade nº #codigoverificacao.

A autenticidade desta certidão poderá ser confirmada na Internet em:  
<https://stm.verificasao.ma.gov.br/validacao/certidao>

**"NÃO É VÁLIDA A CERTIDÃO QUE CONTIVER EMENDAS, RASURAS OU ENTRELINHAS."**

25

h

f

#10

A





ANEXO IV

MODELO DE CERTIDÃO POSITIVA COM EFEITO DE NEGATIVA DE PESSOA JURÍDICA

#tipo de personalidade



**PREFEITURA DE SÃO LUÍS**  
**SECRETARIA MUNICIPAL DA FAZENDA**  
**CERTIDÃO POSITIVA COM EFEITO DE NEGATIVA**  
**NÚMERO DA CERTIDÃO: #NUMEROCERTIDAO**  
Validade: #validade

CERTIFICAMOS QUE, VERIFICANDO OS REGISTROS DA SECRETARIA MUNICIPAL DA FAZENDA, CONSTATAMOS EXISTIR, NESTA DATA, PÉNDENCIAS CADASTRADAS NA INSCRIÇÃO DA PESSOA JURÍDICA DESCRITA ABAIXO, AS QUAIS ESTÃO COM EXIGIBILIDADE SUSPensa, CONFORME O DISPOSTO NO ARTIGO 151 DO CTN E NO ARTIGO 54 DA CLTM, RESSALVADO O DIREITO DE A FAZENDA PÚBLICA MUNICIPAL INSCREVER E COBRAR DÉBITOS AINDA NÃO REGISTRADOS OU QUE VENHAM A SER APURADOS.

DADOS DA PESSOA JURÍDICA	
CNPJ: #cpfnpj	Inscrição Municipal: #inscricao municipal
Razão Social: #razao	
ATIVIDADE ECONÔMICA PRINCIPAL	
#cnae - #nomeatividade	
ENDEREÇO DE LOCALIZAÇÃO	
Logradouro: #tpologradouro #endereco	
Numero: #numero	Complemento: #complemento
Bairro: #bairro	
Município: #municipio - #uf	CEP: #cep

A presente certidão, sem conter rasuras, tem sua eficácia até a data de validade acima informada tendo sido lavrada em São Luís (MA), em #datageracaoextenso, sob o código de autenticidade nº #codigoverificacao

A autenticidade desta certidão poderá ser confirmada na Internet, em <https://stm.sem.faz.sao-luis.ma.gov.br/validacaocertidao>

**"NÃO É VÁLIDA A CERTIDÃO QUE CONTIVER EMENDAS, RASURAS OU ENTRELINHAS"**

Voltar

Imprimir

**Certificado de Regularidade  
do FGTS - CRF**

**Inscrição:** 21.185.927/0001-13 ✓  
**Razão Social:** CRISTAL SERVICOS E CONSTRUTORA LTDA ME ✓  
**Endereço:** AVENIDA DANIEL DE LA TOUCHE / COHAJAP / SAO LUIS / MA / 65072-455

A Caixa Econômica Federal, no uso da atribuição que lhe confere o Art. 7, da Lei 8.036, de 11 de maio de 1990, certifica que, nesta data, a empresa acima identificada encontra-se em situação regular perante o Fundo de Garantia do Tempo de Serviço - FGTS.

O presente Certificado não servirá de prova contra cobrança de quaisquer débitos referentes a contribuições e/ou encargos devidos, decorrentes das obrigações com o FGTS.

**Validade:** 28/05/2023 a 26/06/2023 ✓

**Certificação Número:** 2023052803153854948440

Informação obtida em 31/05/2023 09:56:20

A utilização deste Certificado para os fins previstos em Lei esta condicionada a verificação de autenticidade no site da Caixa:  
**[www.caixa.gov.br](http://www.caixa.gov.br)**





PODER JUDICIÁRIO  
JUSTIÇA DO TRABALHO

### CERTIDÃO NEGATIVA DE DÉBITOS TRABALHISTAS

Nome: CRISTAL SERVICOS E CONSTRUTORA LTDA (MATRIZ E FILIAIS)  
CNPJ: 21.185.927/0001-13  
Certidão nº: 23995178/2023  
Expedição: 31/05/2023, às 17:11:38  
Validade: 27/11/2023 - 180 (cento e oitenta) dias, contados da data de sua expedição.

Certifica-se que **CRISTAL SERVICOS E CONSTRUTORA LTDA (MATRIZ E FILIAIS)**, inscrito(a) no CNPJ sob o nº **21.185.927/0001-13**, **NÃO CONSTA** como inadimplente no Banco Nacional de Devedores Trabalhistas.

Certidão emitida com base nos arts. 642-A e 883-A da Consolidação das Leis do Trabalho, acrescentados pelas Leis ns.º 12.440/2011 e 13.467/2017, e no Ato 01/2022 da CGJT, de 21 de janeiro de 2022. Os dados constantes desta Certidão são de responsabilidade dos Tribunais do Trabalho.

No caso de pessoa jurídica, a Certidão atesta a empresa em relação a todos os seus estabelecimentos, agências ou filiais.

A aceitação desta certidão condiciona-se à verificação de sua autenticidade no portal do Tribunal Superior do Trabalho na Internet (<http://www.tst.jus.br>).

Certidão emitida gratuitamente.

#### INFORMAÇÃO IMPORTANTE

Do Banco Nacional de Devedores Trabalhistas constam os dados necessários à identificação das pessoas naturais e jurídicas inadimplentes perante a Justiça do Trabalho quanto às obrigações estabelecidas em sentença condenatória transitada em julgado ou em acordos judiciais trabalhistas, inclusive no concernente aos recolhimentos previdenciários, a honorários, a custas, a emolumentos ou a recolhimentos determinados em lei; ou decorrentes de execução de acordos firmados perante o Ministério Público do Trabalho, Comissão de Conciliação Prévia ou demais títulos que, por disposição legal, contiver força executiva.

MINISTÉRIO DO TRABALHO E EMPREGO  
SECRETARIA DE INSPEÇÃO DO TRABALHO  
COORDENAÇÃO-GERAL DE RECURSOS

CERTIDÃO DE DÉBITOS TRABALHISTAS  
NEGATIVA

**EMPREGADOR:** CRISTAL SERVICOS E CONSTRUTORA LTDA

**INSCRIÇÃO:** 21.185.927/0001-13

**DATA E HORA DA EMISSÃO:** 31/05/2023, às 17:12:25, conforme horário oficial de Brasília

CERTIFICA-SE, de acordo com as informações registradas no sistema de Controle de Processos de Multas e Recursos que, nesta data, **NÃO CONSTAM** débitos decorrentes de autuações em face do empregador acima identificado.

1. Esta certidão abrange todos os estabelecimentos do empregador.
2. A presente certidão não modifica a situação do empregador que conste do cadastro previsto na Portaria Interministerial MTE/SDH n° 2, de 12 de maio de 2011, que disciplina o Cadastro de Empregadores que tenham submetido trabalhadores a condições análogas a de escravo.
3. Conforme artigo 103, § 2º da Portaria MTP n° 667/2021, a certidão ora instituída refletirá sempre a última situação ocorrida em cadastros administrativos pelo emitente, de modo que, havendo processos enviados à Procuradoria da Fazenda Nacional - PFN, quanto a estes, poderá ser obtida certidão específica perante aquele órgão, visando a demonstrar a situação atualizada dos mesmos.
4. Expedida com base na Portaria MTP n° 667, de 8 de novembro de 2021. Emitida gratuitamente.



Dados para conferência da autenticidade desta certidão:

Endereço: <https://eprocesso.sit.trabalho.gov.br/Certidao/Validar>

Código: 7U5PTN7NUB

A autenticidade também pode ser verificada a partir do QR Code ao lado.

Handwritten signatures and initials in blue ink, including a large signature at the top, several smaller ones below, and the number '29' at the bottom left.



## CERTIDÃO SIMPLIFICADA

### Sistema Nacional de Registro de Empresas Mercantis - SINREM

Certificamos que as informações abaixo constam dos documentos arquivados nesta Junta Comercial e são vigentes na data da sua expedição.

Nome Empresarial: CRISTAL SERVIÇOS E CONSTRUTORA LTDA			Protocolo: MAC2302702020		
NIRE : 21200878058 Natureza Jurídica: Sociedade Empresária Limitada					
NIRE (Sede) 21200878058		CNPJ 21.185.927/0001-13		Data de Ato Constitutivo 26/09/2014	
Início de Atividade 26/09/2014					
<b>Endereço Completo</b> Avenida DANIEL DE LA TOUCHE, CONDOMINIO VIA LA TOUCHE CENTER, Nº S/N, COND VIA LA TOUCHE CENTERSALA 117, COHAJAP - São Luís/MA - CEP 65072-455					
<b>Objeto Social</b> 41.20-4-00 - CONSTRUÇÃO DE EDIFÍCIOS 36.00-6-01 - CAPTAÇÃO, TRATAMENTO E DISTRIBUIÇÃO DE ÁGUA 37.02-9-00 - ATIVIDADES RELACIONADAS A ESGOTO, EXCETO A GESTÃO DE REDES 38.12-2-00 - COLETA DE RESÍDUOS PERIGOSOS 38.11-4-00 - COLETA DE RESÍDUOS NÃO PERIGOSOS 39.00-5-00- DESCONTAMINAÇÃO E OUTROS SERVIÇOS DE GESTÃO DE RESÍDUOS 42.11-1-01 CONSTRUÇÃO DE RODOVIAS E FERROVIAS 42.13-8-00 OBRAS DE URBANIZAÇÃO - RUAS, PRACAS E CALÇADAS 42.22-7-01 - CONSTRUÇÃO DE REDES DE ABASTECIMENTO DE ÁGUA, COLETA DE ESGOTO E CONSTRUÇÕES CORRELATAS, EXCETO OBRAS DE IRRIGAÇÃO 42.99-5-01 - CONSTRUÇÃO DE INSTALAÇÕES ESPORTIVAS E RECREATIVAS 43.11-8-02 - PREPARAÇÃO DE CANTEIRO E LIMPEZA DE TERRENO 43.12-6-00 - PERFURAÇÕES E SONDAGENS 43.13-4-00 - OBRAS DE TERRAPLENAGEM 43.19-3-00 - SERVIÇOS DE PREPARAÇÃO DO TERRENO NÃO ESPECIFICADOS ANTERIORMENTE (DEMARCAÇÃO) 43.21-5-00 - INSTALAÇÃO E MANUTENÇÃO ELÉTRICA 43.22-3-01 INSTALAÇÕES HIDRÁULICAS, SANITÁRIAS E DE GÁS 43.29-1-04 - MONTAGEM E INSTALAÇÃO DE SISTEMAS E EQUIPAMENTOS DE ILUMINAÇÃO E SINALIZAÇÃO EM VIAS PÚBLICAS, PORTOS E AEROPORTOS 43.30-4-02 - INSTALAÇÃO DE PORTAS, JANELAS, TETOS, DIVISÓRIAS E ARMÁRIOS EMBUTIDOS DE QUALQUER MATERIAL 43.30-4-04 - SERVIÇOS DE PINTURA DE EDIFÍCIOS EM GERAL 43.30-4-99 OUTRAS OBRAS DE ACABAMENTO DA CONSTRUÇÃO (CHAPISCO) 43.91-6-00 - OBRAS DE FUNDACIONES 43.99-1-01 - ADMINISTRAÇÃO DE OBRAS 43.99-1-03 - OBRAS DE ALVENARIA 43.99-1-05 - PERFURAÇÃO E CONSTRUÇÃO DE POCOS DE ÁGUA 43.99-1-99 SERVIÇOS ESPECIALIZADOS PARA CONSTRUÇÃO NÃO ESPECIFICADOS ANTERIORMENTE (CONSTRUÇÃO DE PARTES DE EDIFÍCIOS) 49.23-0-02 - SERVIÇO DE TRANSPORTE DE PASSAGEIROS - LOCAÇÃO DE AUTOMÓVEIS COM MOTORISTA 71.19-7-01 - SERVIÇOS DE CARTOGRAFIA, TOPOGRAFIA E GEODÉSIA 71.20-1-00 - TESTES E ANÁLISES TÉCNICAS 77.11-0-00 - LOCAÇÃO DE AUTOMÓVEIS SEM CONDUTOR 77.39-0-99 ALUGUEL DE OUTRAS MÁQUINAS E EQUIPAMENTOS COMERCIAIS E INDUSTRIAIS NÃO ESPECIFICADOS ANTERIORMENTE, SEM OPERADOR (MOTORES) 78.20-5-00 LOCAÇÃO DE MAQUINARIAS E EQUIPAMENTOS COMERCIAIS E INDUSTRIAIS NÃO ESPECIFICADOS ANTERIORMENTE, SEM OPERADOR (MOTORES) 81.11-7-00 - SERVIÇOS COMBINADOS PARA APOIO A EDIFÍCIOS, EXCETO CONDOMÍNIOS PREDIAIS 81.21-4-00 - LIMPEZA EM PREDÍOS E EM DOMÍLIOS 81.22-2-00 - IMUNIZAÇÃO E CONTROLE DE PRAGAS URBANAS 81.29-0-00 - ATIVIDADES DE LIMPEZA NÃO ESPECIFICADAS ANTERIORMENTE ( ONIBUS) 81.30-3-00 ATIVIDADES PAISAGÍSTICAS 82.30-0-01 - SERVIÇOS DE ORGANIZAÇÃO DE FEIRAS, CONGRESSOS, EXPOSIÇÕES E FESTAS 93.19-1-01 - PRODUÇÃO E PROMOÇÃO DE EVENTOS ESPORTIVOS 4930-2/01 TRANSPORTE RODOVIÁRIO DE CARGA, EXCETO PRODUTOS PERIGOSOS E MUDANÇAS, MUNICIPAL 4930-2/02 TRANSPORTE RODOVIÁRIO DE CARGA, EXCETO PRODUTOS PERIGOSOS E MUDANÇAS INTERMUNICIPAL, INTERESTADUAL E INTERNACIONAL 7719-5/99 LOCAÇÃO DE OUTROS MEIOS DE TRANSPORTE NÃO ESPECIFICADOS ANTERIORMENTE, SEM CONDUTOR					
<b>Capital Social</b> R\$ 3.500.000,00 (três milhões e quinhentos mil reais)			<b>Porte</b> Demais		<b>Prazo de Duração</b> Indeterminado
<b>Capital Integralizado</b> R\$ 3.500.000,00 (três milhões e quinhentos mil reais)					
<b>Dados do Sócio</b>					
<b>Nome</b>	<b>CPF/CNPJ</b>	<b>Participação no capital</b>	<b>Espécie de sócio</b>	<b>Administrador</b>	<b>Término do mandato</b>
LINDOMAR PEREIRA DE SA	089.056.573-20	R\$ 3.500.000,00	Sócio	S	Indeterminado
<b>Dados do Administrador</b>					
<b>Nome</b>	<b>CPF</b>	<b>Término do mandato</b>			
LINDOMAR PEREIRA DE SA	089.056.573-20	Indeterminado			
<b>Último Arquivamento</b>			<b>Situação</b>		
<b>Data</b>	<b>Número</b>	<b>Ato/eventos</b>	<b>ATIVA</b>		
15/05/2023	20230554920	310 / 310 - OUTROS DOCUMENTOS DE INTERESSE DA EMPRESA / EMPRESÁRIO	<b>Status</b>		
			SEM STATUS		

Esta certidão foi emitida automaticamente em 16/05/2023, às 11:51:58 (horário de Brasília).  
Se impressa, verificar sua autenticidade no <https://www.empresafacil.ma.gov.br>, com o código AIRFXBVD.

## CERTIDÃO SIMPLIFICADA

Continuação

### Sistema Nacional de Registro de Empresas Mercantis - SINREM

Certificamos que as informações abaixo constam dos documentos arquivados  
nesta Junta Comercial e são vigentes na data da sua expedição.

Nome Empresarial: CRISTAL SERVIÇOS E CONSTRUTORA LTDA NIRE : 21200878058 Natureza Jurídica: Sociedade Empresária Limitada	Protocolo: MAC2302702020
---	--------------------------



MAC2302702020

CARLOS ANDRÉ DE MORAES PEREIRA  
Secretário(a) Geral



## CERTIDÃO ESPECÍFICA

### Sistema Nacional de Registro de Empresas Mercantis - SINREM

Certificamos que as informações abaixo constam dos documentos arquivados nesta Junta Comercial e são vigentes na data da sua expedição.

Certificamos que CRISTAL SERVIÇOS E CONSTRUTORA LTDA encontra-se registrada nesta Junta Comercial, como segue:

Protocolo: MAC2302702050

NIRE 21200878058  
CNPJ 21.185.927/0001-13

Situação  
ATIVA  
Status  
SEM STATUS

Endereço Completo DANIEL DE LA TOUCHE, CONDOMÍNIO VIA LA TOUCHE CENTER, Nº S/N, COND VIA LA TOUCHE CENTERSALA 117, COHAJAP - São Luís/MA - CEP 65072-455

#### Arquivamentos Posteriores

Ato	Número	Data	Descrição
223	20230554911	15/05/2023	BALANÇO
310	20230554920	15/05/2023	OUTROS DOCUMENTOS DE INTERESSE DA EMPRESA / EMPRESARIO
002	20230200273	15/02/2023	ALTERAÇÃO DE DADOS (EXCETO NOME EMPRESARIAL)
002	20221134417	26/09/2022	ALTERAÇÃO DE DADOS (EXCETO NOME EMPRESARIAL)
318	20220556440	09/05/2022	DESENQUADRAMENTO DE EMPRESA DE PEQUENO PORTE
310	20220520135	04/05/2022	OUTROS DOCUMENTOS DE INTERESSE DA EMPRESA / EMPRESARIO
223	20220520100	02/05/2022	BALANÇO
002	20211140864	27/09/2021	ALTERAÇÃO DE DADOS (EXCETO NOME EMPRESARIAL)
310	20210962314	26/07/2021	OUTROS DOCUMENTOS DE INTERESSE DA EMPRESA / EMPRESARIO
223	20210647370	09/06/2021	BALANÇO
307	20210432764	16/04/2021	REENQUADRAMENTO DE MICROEMPRESA COMO EMPRESA DE PEQUENO PORTE
223	20200293702	11/06/2020	BALANÇO
23	20190293411	16/04/2019	BALANÇO
23	20180291262	18/04/2018	BALANÇO
002	20180048031	27/02/2018	ALTERAÇÃO DE DADOS (EXCETO NOME EMPRESARIAL)
901	20170575780	01/09/2017	PROCURAÇÃO
002	20170370739	15/05/2017	ALTERAÇÃO DE DADOS (EXCETO NOME EMPRESARIAL)
223	20170541908	15/05/2017	BALANÇO
901	20170485145	20/04/2017	PROCURAÇÃO
223	20151364869	26/11/2015	BALANÇO
223	20140825070	04/12/2014	BALANÇO
315	20140657517	26/09/2014	ENQUADRAMENTO DE MICROEMPRESA
090	21200878058	26/09/2014	CONTRATO

Esta certidão foi emitida automaticamente em 16/05/2023, às 11:52:57 (horário de Brasília).

Se impressa, verificar sua autenticidade no <https://www.empresafacil.ma.gov.br>, com o código MRLWAHPK.



MAC2302702050

CARLOS ANDRÉ DE MORAES PEREIRA  
Secretário(a) Geral



PODER JUDICIÁRIO DO ESTADO DO MARANHÃO  
Corregedoria Geral da Justiça  
Secretaria Judicial de Distribuição do Fórum de São Luís

CERTJUDONE-SJDFRSL - 40762023

Código de validação: 5F9D8B6D1F

Número da guia: 23057301001492809.

**USANDO** da faculdade que me confere a Lei. **CERTIFICO** a requerimento de pessoa interessada que dando busca em nossos arquivos dos feitos das **Varas Cíveis e Comércio** a partir do dia primeiro (1º) do mês de janeiro (01) do ano de dois mil e treze (2013) até o dia vinte e seis (26) do mês de abril (04) do ano corrente, constatei **NÃO EXISTIR**<sup>1</sup> distribuição de pedido de **Falência, Concordata, Recuperação Judicial ou Extrajudicial ou Insolvência Civil** contra: **CRISTAL SERVICOS E CONSTRUTORA LTDA**, inscrita no CNPJ sob nº **21.185.927/0001-13**. **CERTIFICO** finalmente que a Secretaria Judicial de Distribuição é a única existente nesta Cidade e **Termo Judiciário** de São Luís. O referido é verdade me reporto e dou fé. Dada e passada a presente certidão na Secretaria Judicial de Distribuição a meu cargo, no Fórum "Desembargador Sarney Costa", nesta Cidade de São Luís, Capital do Estado do Maranhão. Eu, **Gisele Meireles Mendes**, Técnico Judiciário, mat. 134577, consultei e digitei. E eu, **Anselmo de Jesus Carvalho**, Secretário Judicial da Distribuição, mat. 100073, subscrevo e assino digitalmente.

ANSELMO DE JESUS CARVALHO  
Secretário Judicial de Distribuição de Entrância Final  
Secretaria Judicial de Distribuição do Fórum de São Luís  
Matrícula 100073

<sup>1</sup> **OBSERVAÇÃO:** o CNPJ e razão social constantes nesta certidão foram informados pelo solicitante. Sua titularidade deverá ser conferida pelo interessado e destinatário. Os feitos oriundos da Vara de Interesses Difusos e Coletivos terão sua competência vinculada às Varas Cíveis e/ou Fazenda, de acordo com os litigantes. As consultas foram realizadas nos sistemas Themis PG e Processo Eletrônico Judicial (PJE) e **ABRANGE SOMENTE AS VARAS COMUNS DO TERMO JUDICIÁRIO DE SÃO LUIS**. Esta certidão terá validade de sessenta (60) dias (art. 149 do Código de Normas da CGJ) e emitida em uma única via mediante código de Selo Eletrônico Judicial, sem rasuras e mediante assinatura eletrônica do servidor (art. 150 do Código de Normas da CGJ c/c art.7º da Resolução-GP nº 38/2022). Esta certidão foi expedida nos termos da Resolução-GP nº 38/2022 e a autenticidade do Selo de Fiscalização Eletrônico Judicial será objeto de conferência por qualquer interessado, que poderá consultar a validade do selo e o detalhamento dos respectivos atos praticados no sítio eletrônico do Tribunal de Justiça do Maranhão por meio do link <https://selos.tjma.jus.br>, mediante o preenchimento do código de validação do selo ou através de aplicativo leitor de QR Code.

**Fórum Desembargador "Sarney Costa"**

Avenida Prof. Carlos Cunha, s/n, Caihau, São Luís/MA – CEP 65076-820 – Fone (98) 3194-5408 / 5409

Documento assinado. SÃO LUÍS - ENTRÂNCIA FINAL, 27/04/2023 13:00 (ANSELMO DE JESUS CARVALHO)



CERTJUDONE-SJDFRSL - 40762023 / Código: 5F9D8B6D1F  
Valide o documento em [www.tjma.jus.br/validadoc.php](http://www.tjma.jus.br/validadoc.php)

Antes de imprimir pense em sua responsabilidade com o meio ambiente.  
#ConsumoConsciente



PODER JUDICIÁRIO DO ESTADO DO MARANHÃO  
Corregedoria Geral da Justiça  
Secretaria Judicial de Distribuição do Fórum de São Luís

CERTJUDONE-SJDFRSL - 41112023

Código de validação: E8AA47FE3B

Número da guia: 23057301001492816.

**USANDO** da faculdade que me confere a Lei. **CERTIFICO** a requerimento de pessoa interessada que, dando busca em nossos arquivos dos feitos a **Varas Cíveis e Fazenda Pública**, a partir do dia primeiro (1º) do mês de janeiro (01) do ano de dois mil e treze (2013) até o dia vinte e seis (26) do mês de abril (04) do ano corrente, constatei **NÃO EXISTIR<sup>1</sup>** distribuição de **EXECUÇÕES PATRIMONIAIS** contra: **CRISTAL SERVICOS E CONSTRUTORA LTDA**, inscrita no **CNPJ nº. 21.185.927/0001-13**. **CERTIFICO** finalmente que, a Secretaria Judicial de Distribuição é a única existente nesta Cidade e **Termo Judiciário** de São Luís. O referido é verdade me reporto e dou fé. Dada e passada a presente certidão na Secretaria Judicial de Distribuição a meu cargo, no Fórum "Desembargador Sarney Costa", nesta Cidade de São Luís, Capital do Estado do Maranhão. Eu, **Gisele Meireles Mendes**, Técnico Judiciário, mat. 134577, consultei e digitei. E eu, **Anselmo de Jesus Carvalho**, Secretário Judicial da Distribuição, mat. 100073, subscrevo e assino digitalmente.

ANSELMO DE JESUS CARVALHO  
Secretário Judicial de Distribuição de Entrância Final  
Secretaria Judicial de Distribuição do Fórum de São Luís  
Matrícula 100073

**<sup>1</sup> OBSERVAÇÕES:** o CNPJ e razão social constantes nesta certidão foram informados pelo solicitante. Sua titularidade deverá ser conferida pelo interessado e destinatário. Os feitos oriundos da Vara de Interesses Difusos e Coletivos terão sua competência vinculada às Varas Cíveis e/ou Fazenda, de acordo com os litigantes. As consultas foram realizadas nos sistemas Themis PG e Processo Eletrônico Judicial (PJE) e **ABRANGE SOMENTE AS VARAS COMUNS DO TERMO JUDICIÁRIO DE SÃO LUIS**. Esta certidão terá validade de sessenta (60) dias (art. 198 do Código de Normas da CGJ) e emitida em uma única via mediante código de Selo Eletrônico Judicial, sem rasuras e mediante assinatura eletrônica do servidor (art. 199 do Código de Normas da CGJ c/c art.7º da Resolução-GP nº 38/2022). Esta certidão foi expedida nos termos da Resolução-GP nº 38/2022 e a autenticidade do Selo de Fiscalização Eletrônico Judicial será objeto de conferência por qualquer interessado, que poderá consultar a validade do selo e o detalhamento dos respectivos atos praticados no sítio eletrônico do Tribunal de Justiça do Maranhão por meio do link <https://selos.tjma.jus.br>, mediante o preenchimento do código de validação do selo ou através de aplicativo leitor de QR Code.

**Fórum Desembargador "Sarney Costa"**

Avenida Prof. Carlos Cunha, s/n, Calhau, São Luis/MA – CEP 65076-820 – Fone (98) 3194-5408 / 5409



CERTJUDONE-SJDFRSL - 41112023 / Código: E8AA47FE3B  
Valide o documento em [www.tjma.jus.br/validadoc.php](http://www.tjma.jus.br/validadoc.php)

Antes de imprimir pense em sua responsabilidade com o meio ambiente.  
#ConsumoConsciente



**PODER JUDICIÁRIO DO ESTADO DO MARANHÃO**  
**Corregedoria Geral da Justiça**  
**Secretaria Judicial de Distribuição do Fórum de São Luís**

Documento assinado. SÃO LUÍS - ENTRÂNCIA FINAL, 27/04/2023 15:32 (ANSELMO DE JESUS CARVALHO)

*Handwritten marks and signatures in blue ink:*  
- A checkmark-like symbol on the left.  
- The number '35' in the center.  
- Several illegible signatures and scribbles on the right side.  
- A large, wavy signature on the far right.



CERTJUDONE-SJDFRSL - 41112023 / Código: E8AA47FE3B  
Valide o documento em [www.tjma.jus.br/validadoc.php](http://www.tjma.jus.br/validadoc.php)

Antes de imprimir pense em sua responsabilidade com o meio ambiente.  
#ConsumoConsciente



**CRISTAL SERVICOS E CONSTRUTORA LTDA** CNPJ: 21185927000113 NIRE: 21200878058 Data: 26/09/2014

Avenida Daniel de La Touche, Condomínio Via La Touche, nº 114, sala 117, Cohajap, São Luís/MA, CEP 65.072-455

Balanço Patrimonial Encerrado em 31/12/2022

Diário: 7

Folha: 63

Descrição	Classificação	Exercício Atual
<b>Ativo</b>		<b>**7.635.804,71D</b>
<b>Circulante</b>		<b>**7.066.413,45D</b>
<b>Disponível</b>		<b>****511.288,37D</b>
<b>Caixa</b>		<b>****511.288,37D</b>
Caixa (35)	1-1-01-01-01	511.288,37D
<b>Clientes</b>		<b>**4.963.291,38D</b>
Cientes (1365)	1-1-04-04	4.963.291,38D
<b>Impostos diversos a compensar</b>		<b>**1.591.833,70D</b>
IRPJ a recuperar (217)	1-1-10-03	599.374,69D
PIS a Recuperar (378)	1-1-10-04	219.639,72D
Cofins a Recuperar (413)	1-1-10-07	327.194,57D
CSLL a Recuperar (497)	1-1-10-08	445.624,72D
<b>Ativo Nao Circulante</b>		<b>****569.391,26D</b>
<b>Imobilizado</b>		<b>****597.155,59D</b>
Maquinas e Equipamentos (161)	1-2-02-02	95.000,00D
Veiculos (455)	1-2-02-09	500.000,00D
Microcomputadores e Perifericos (154)	1-2-02-10	2.155,59D
<b>Depreciação / Amortização</b>		<b>*****27.764,33C</b>
(-) Depreciação Acum de Microcomput e Perifericos (1799)	1-2-03-03	431,04C
(-) Deprec. máquinas, equip. e ferramentas (490)	1-2-03-09	18.999,96C
(-) Deprec. veiculos (504)	1-2-03-11	8.333,33C

\*\*\*\*\* (XXXXX) \*\*\*\*\*

LINDOMAR PEREIRA DE SA  
SÓCIO ADMINISTRADOR  
C.P.F.: 089.056.573-20  
R.G.: 000010075593-3

LOURIANA GOMES DA SILVA  
CONTADORA  
C.R.C.: MA 011309/O-1  
C.P.F.: 023.280.983-63

*[Handwritten signatures and marks]*

36

**CRISTAL SERVICOS E CONSTRUTORA LTDA** CNPJ: 21185927000113 NIRE: 21200878058 Data: 26/09/2014

Avenida Daniel de La Touche, Condomínio Via La Touche, nº 114, sala 117, Cohajap, São Luís/MA, CEP 65.072-455

Balanco Patrimonial Encerrado em 31/12/2022

Diário: 7

Folha: 64

Descrição	Classificação	Exercício Atual
<b>Passivo</b>		<b>**7.635.804,71C</b>
<b>Circulante</b>		<b>**1.611.007,98C</b>
<b>Imposto a pagar / recolher</b>		<b>**1.594.232,58C</b>
PIS a Recolher (763)	2-1-05-05	29.088,74C
Contribuicao Social a Recolher (1064)	2-1-05-07	380.255,01C
IRPJ a Recolher (1057)	2-1-05-08	1.050.263,92C
Cofins a Recolher (1078)	2-1-05-09	134.624,91C
<b>Salários e contribuições previdenciárias</b>		<b>*****16.775,40C</b>
Salarios a Pagar (819)	2-1-06-01	13.526,90C
INSS a recolher (833)	2-1-06-03	1.895,90C
FGTS a recolher (840)	2-1-06-05	1.352,60C
<b>Patrimônio líquido</b>		<b>**6.024.796,73C</b>
<b>Capital Social</b>		<b>**3.500.000,00C</b>
<b>Capital Social Subscrito</b>		<b>**3.500.000,00C</b>
Capital Social Subscrito Lindomar Pereira de Sá (3143)	2-3-01-01-03	1.750.000,00C
Capital Social Subscrito Tereza L. Feitosa de Sá (3150)	2-3-01-01-04	1.750.000,00C
<b>Lucros / Prejuízos acumulados</b>		<b>**2.524.796,73C</b>
Lucros Acumulados (A0003)	2-3-05-04	2.524.796,73C

\*\*\*\*\* (XXXXX) \*\*\*\*\*

LINDOMAR PEREIRA DE SA  
SÓCIO ADMINISTRADOR  
C.P.F.: 089.056.573-20  
R.G.: 000010075593-3

LOURIANA GOMES DA SILVA  
CONTADORA  
C.R.C.: MA 011309/O-1  
C.P.F.: 023.280.983-63

Handwritten signatures and initials in blue ink, including a large signature on the right and several smaller ones on the left and bottom.



**CRISTAL SERVICOS E CONSTRUTORA LTDA**

CNPJ: 21185927000113 NIRE: 21200878058 Data: 26/09/2014

Endereço: Avenida Daniel de La Touche, Condomínio Via La Touche, nº 114, sala 117, Cohajap, São Luís/MA, CEP 65.072-455

Demonstração do resultado do exercício - DRE de 01/01/2022 até 31/12/2022

Diário :7 Folha: 65

Descrição	Classificação	Conta	Exercicio Atual
Receita			
Receitas operacionais			
Receita bruta de serviços			
Receita de servicos	3-1-02-01	1225	52.084.239,74C
<b>=Receita bruta de serviços</b>			<b>*52.084.239,74C</b>
<b>=T o t a l - Receitas operacionais</b>			<b>*52.084.239,74C</b>
<b>=T o t a l - Receita</b>			<b>*52.084.239,74C</b>
Despesas e custos			
Despesas operacionais comerciais			
Despesas Trabalhistas			
Salários	4-1-01-02	2450	162.322,80D
<b>Despesas Trabalhistas</b>			<b>****162.322,80D</b>
Encargos sociais			
INSS	4-1-02-02	2590	22.750,80D
FGTS	4-1-02-03	2597	16.231,20D
<b>=Encargos sociais</b>			<b>*****38.982,00D</b>
Despesas Administrativas			
Material de Expediente	4-1-03-01	1911	16.808,70D
Despesas c/ Hospedagem	4-1-03-02	1918	21.136,70D
Despesas c/ Edital	4-1-03-03	1925	5.121,60D
Despesa c/ Alugueis	4-1-03-09	2079	19.800,00D
Despesas c/ Água e Esgoto	4-1-03-10	2086	6.188,60D
Despesas c/ Correio	4-1-03-11	2100	2.222,50D
Despesas c/ Energia Eletrica	4-1-03-12	2107	6.223,25D
Material de Limpeza	4-1-03-14	2121	9.909,80D
Despesas c/ Fardamento	4-1-03-15	2128	34.210,80D
Despesas com Propaganda e Publicidade	4-1-03-17	2142	6.180,00D
Despesas c/ Telefone	4-1-03-18	2149	11.088,60D
Despesas c/ Alimentação	4-1-03-19	2156	22.565,00D
Vale Transporte	4-1-03-21	2170	10.509,40D
Material de Consumo	4-1-03-23	2184	13.204,80D
Despesas c/ Combustível	4-1-03-24	2191	78.900,00D
Despesas c/ Xerox	4-1-03-26	2205	6.427,20D
Despesas c/ Veiculos	4-1-03-28	2219	28.150,80D
Despesas c/ Internet	4-1-03-30	2275	14.551,20D
<b>=Despesas Administrativas</b>			<b>****313.198,95D</b>

LINDOMAR PEREIRA DE SA  
SÓCIO ADMINISTRADOR  
C.P.F.: 089.056.573-20  
R.G.: 000010075593-3

LOURIANA GOMES DA SILVA  
CONTADORA  
C.R.C.: MA 011309/O-1  
C.P.F.: 023.280.983-63

**CRISTAL SERVICOS E CONSTRUTORA LTDA**

CNPJ: 21185927000113 NIRE: 21200878058 Data: 26/09/2014

Endereço: Avenida Daniel de La Touche, Condomínio Via La Touche, nº 114, sala 117, Cohajap, São Luís/MA, CEP 65.072-455

Demonstração do resultado do exercício - DRE de 01/01/2022 até 31/12/2022

Diário :7 Folha: 66

Descrição	Classificação	Conta	Exercicio Atual
<b>Despesas Tributarias</b>			
Cofins	4-1-04-06	1981	1.562.527,16D
PIS	4-1-04-14	2240	338.447,58D
IRPJ	4-1-04-27	2688	4.142.739,18D
Contribuição Social	4-1-04-28	2695	1.500.026,10D
<b>=Despesas Tributarias</b>			<b>**7.543.740,02D</b>
<b>=T o t a l - Despesas operacionais comerciais</b>			<b>**8.058.243,77D</b>
<b>=T o t a l - Despesas e custos</b>			<b>**8.058.243,77D</b>
Apuração de resultado			
Resultado bruto			
Custos dos Servicos			
Custo dos servicos prestados	5-1-01-01	2429	42.025.664,83D
<b>=Custos dos Servicos</b>			<b>*42.025.664,83D</b>
<b>=T o t a l - Resultado bruto</b>			<b>*42.025.664,83D</b>
<b>=T o t a l - Apuração de resultado</b>			<b>*42.025.664,83D</b>

RESULTADO DO EXERCÍCIO

RECEITAS-----> 52.084.239,74C  
 DESPESAS + CUSTO-----> 50.083.908,60D  
 LUCRO LÍQUIDO DO EXERCÍCIO: \*\*\*2.000.331,14

\*\*\*\*\* ( XXXXX ) \*\*\*\*\*

LINDOMAR PEREIRA DE SA  
 SÓCIO ADMINISTRADOR  
 C.P.F.: 089.056.573-20  
 R.G.: 000010075593-3

LOURIANA GOMES DA SILVA  
 CONTADORA  
 C.R.C.: MA 011309/O-1  
 C.P.F.: 023.280.983-63



**CRISTAL SERVICOS E CONSTRUTORA LTDA**

CNPJ: 21185927000113 NIRE: 21200878058 Data: 26/09/2014

Endereço: Avenida Daniel de La Touche, Condomínio Via La Touche, nº 114, sala 117, Cohajap, São Luis/MA, CEP 65.072-455

Análise Econômica e Financeira de 01/01/2022 até 31/12/2022

Diário: 7

Folha:

67

**SOLVÊNCIA GERAL**

ATIVO	7.635.804,71	
<hr/>		
PASSIVO CIRCULANTE + PASSIVO NÃO CIRCULANTE (OBRIGAÇÕES A LP)	1.611.007,98	= 4,74

QUANTO MAIOR, MELHOR. O INVESTIMENTO TOTAL EQUIVALE A 474 % DO CAPITAL DE TERCEIROS.

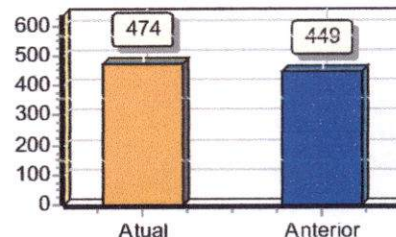

**LIQUIDEZ GERAL**

ATIVO CIRCULANTE + ATIVO REALIZÁVEL A LP	7.066.413,45	
<hr/>		
PASSIVO CIRCULANTE + PASSIVO NÃO-CIRCULANTE (OBRIGAÇÕES A LP)	1.611.007,98	= 4,39

QUANTO MAIOR, MELHOR. A EMPRESA POSSUI R\$4,39 DE ATIVO CIRCULANTE ATIVO REALIZÁVEL A LONGO PRAZO PARA CADA R\$1,00 DE DÍVIDA TOTAL.

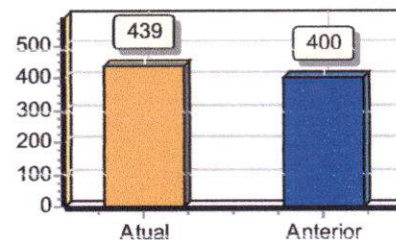

**LIQUIDEZ CORRENTE**

ATIVO CIRCULANTE	7.066.413,45	
<hr/>		
PASSIVO CIRCULANTE	1.611.007,98	= 4,39

QUANTO MAIOR, MELHOR. A EMPRESA POSSUI R\$4,39 DE ATIVO CIRCULANTE PARA CADA R\$1,00 DE DÍVIDA DE CURTO PRAZO.

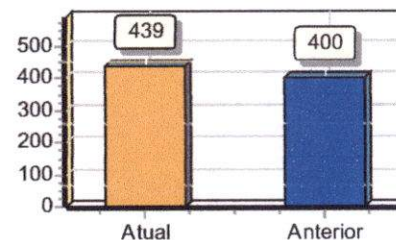

SOB AS PENAS DA LEI, DECLARAMOS QUE AS INFORMAÇÕES AQUI CONTIDAS SÃO VERDADEIRAS E NOS RESPONSABILIZAMOS POR TODAS ELAS DE ACORDO COM A DOCUMENTAÇÃO QUE NOS FOI APRESENTADA.

SÃO LUÍS, 31 DE DEZEMBRO DE 2022.

LINDOMAR PEREIRA DE SA  
SÓCIO ADMINISTRADOR  
C.P.F.: 089.056.573-20  
R.G.: 000010075593-3

LOURIANA GOMES DA SILVA  
CONTADORA  
C.R.C.: MA 011309/O-1  
C.P.F.: 023.280.983-63

Handwritten signatures and initials in blue ink, including a large signature on the right and the number '40' at the bottom left.

**CRISTAL SERVICOS E CONSTRUTORA LTDA**

CNPJ: 21185927000113 NIRE: 21200878058 Data: 26/09/2014

Endereço: Avenida Daniel de La Touche, Condomínio Via La Touche, nº 114, sala 117, Cohajap, São Luís/MA, CEP 65.072-455

Análise Econômica e Financeira de 01/01/2022 até 31/12/2022

Diário: 7

Folha:

68

**LIQUIDEZ SECA**

ATIVO CIRCULANTE - ESTOQUES	7.066.413,45	
<hr/>		
PASSIVO CIRCULANTE	1.611.007,98	= 4,39

QUANTO MAIOR, MELHOR. A EMPRESA POSSUI R\$4,39 DE ATIVO CIRCULANTE PARA CADA R\$1,00 DE DÍVIDA DE CURTO PRAZO, SEM COMPROMETER OS ESTOQUES.

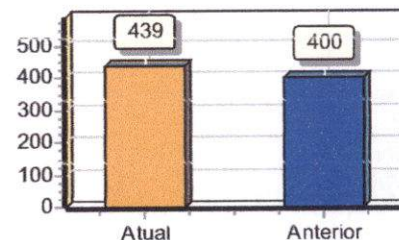

**LIQUIDEZ IMEDIATA**

ATIVO DISPONÍVEL	511.288,37	
<hr/>		
PASSIVO CIRCULANTE	1.611.007,98	= 0,32

QUANTO MAIOR, MELHOR. A EMPRESA POSSUI R\$0,32 DE DISPONIBILIDADES PARA CADA R\$1,00 DE DÍVIDA DE CURTO PRAZO.

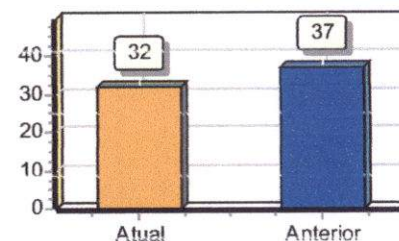

**SOLVÊNCIA GERAL**

ATIVO	7.635.804,71	
<hr/>		
PASSIVO CIRCULANTE + PASSIVO NÃO CIRCULANTE (OBRIGAÇÕES A LP)	1.611.007,98	= 4,74

QUANTO MAIOR, MELHOR. O INVESTIMENTO TOTAL EQUIVALE A 474 % DO CAPITAL DE TERCEIROS.

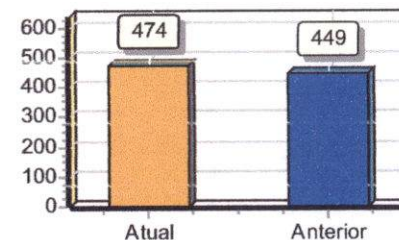

SOB AS PENAS DA LEI, DECLARAMOS QUE AS INFORMAÇÕES AQUI CONTIDAS SÃO VERDADEIRAS E NOS RESPONSABILIZAMOS POR TODAS ELAS DE ACORDO COM A DOCUMENTAÇÃO QUE NOS FOI APRESENTADA.

SÃO LUÍS, 31 DE DEZEMBRO DE 2022.

LINDOMAR PEREIRA DE SA  
SÓCIO ADMINISTRADOR  
C.P.F.: 089.056.573-20  
R.G.: 000010075593-3

LOURIANA GOMES DA SILVA  
CONTADORA  
C.R.C.: MA 011309/O-1  
C.P.F.: 023.280.983-63

*(Handwritten signatures and initials in blue ink)*



**CRISTAL SERVICOS E CONSTRUTORA LTDA**

CNPJ: 21185927000113 NIRE: 21200878058 Data: 26/09/2014

Endereço: Avenida Daniel de La Touche, Condomínio Via La Touche, nº 114, sala 117, Cohajap, São Luís/MA, CEP 65.072-455

Análise Econômica e Financeira de 01/01/2022 até 31/12/2022

Diário: 7

Folha:

69

**LIQUIDEZ GERAL**

ATIVO CIRCULANTE + ATIVO REALIZÁVEL A LP	7.066.413,45	
<hr/>		
PASSIVO CIRCULANTE + PASSIVO NÃO-CIRCULANTE (OBRIGAÇÕES A LP)	1.611.007,98	= 4,39

QUANTO MAIOR, MELHOR. A EMPRESA POSSUI R\$4,39 DE ATIVO CIRCULANTE E ATIVO REALIZÁVEL A LONGO PRAZO PARA CADA R\$1,00 DE DÍVIDA TOTAL.

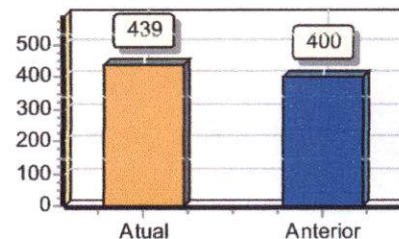

**LIQUIDEZ CORRENTE**

ATIVO CIRCULANTE	7.066.413,45	
<hr/>		
PASSIVO CIRCULANTE	1.611.007,98	= 4,39

QUANTO MAIOR, MELHOR. A EMPRESA POSSUI R\$4,39 DE ATIVO CIRCULANTE PARA CADA R\$1,00 DE DÍVIDA DE CURTO PRAZO.

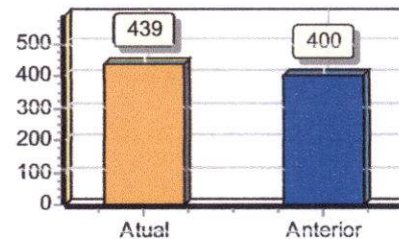

**LIQUIDEZ SECA**

ATIVO CIRCULANTE - ESTOQUES	7.066.413,45	
<hr/>		
PASSIVO CIRCULANTE	1.611.007,98	= 4,39

QUANTO MAIOR, MELHOR. A EMPRESA POSSUI R\$4,39 DE ATIVO CIRCULANTE PARA CADA R\$1,00 DE DÍVIDA DE CURTO PRAZO, SEM COMPROMETER OS ESTOQUES.

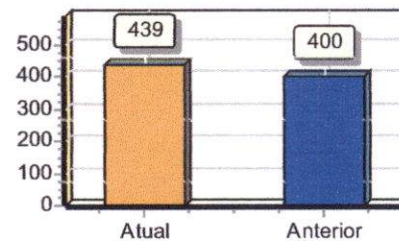

SOB AS PENAS DA LEI, DECLARAMOS QUE AS INFORMAÇÕES AQUI CONTIDAS SÃO VERDADEIRAS E NOS RESPONSABILIZAMOS POR TODAS ELAS DE ACORDO COM A DOCUMENTAÇÃO QUE NOS FOI APRESENTADA.

SÃO LUÍS, 31 DE DEZEMBRO DE 2022.

LINDOMAR PEREIRA DE SA  
SÓCIO ADMINISTRADOR  
C.P.F.: 089.056.573-20  
R.G.: 000010075593-3

LOURIANA GOMES DA SILVA  
CONTADORA  
C.R.C.: MA 011309/O-1  
C.P.F.: 023.280.983-63

Handwritten signatures and initials in blue ink, including a large signature on the right and the number '42' at the bottom center.

**CRISTAL SERVICOS E CONSTRUTORA LTDA**

CNPJ: 21185927000113 NIRE: 21200878058 Data: 26/09/2014

Endereço: Avenida Daniel de La Touche, Condomínio Via La Touche, nº 114, sala 117, Cohajap, São Luís/MA, CEP 65.072-455

Análise Econômica e Financeira de 01/01/2022 até 31/12/2022

Diário: 7

Folha:

70

**LIQUIDEZ IMEDIATA**

ATIVO DISPONÍVEL	511.288,37	
<hr/>		
PASSIVO CIRCULANTE	1.611.007,98	= 0,32

QUANTO MAIOR, MELHOR. A EMPRESA POSSUI R\$0,32 DE DISPONIBILIDADES PARA CADA R\$1,00 DE DÍVIDA DE CURTO PRAZO.

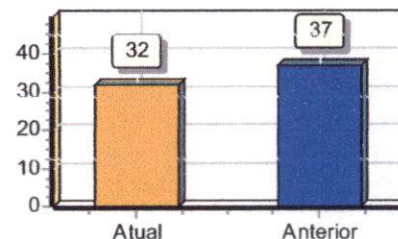

SOB AS PENAS DA LEI, DECLARAMOS QUE AS INFORMAÇÕES AQUI CONTIDAS SÃO VERDADEIRAS E NOS RESPONSABILIZAMOS POR TODAS ELAS DE ACORDO COM A DOCUMENTAÇÃO QUE NOS FOI APRESENTADA.

SÃO LUÍS, 31 DE DEZEMBRO DE 2022.

\_\_\_\_\_  
 LINDOMAR PEREIRA DE SA  
 SÓCIO ADMINISTRADOR  
 C.P.F.: 089.056.573-20  
 R.G.: 000010075593-3

\_\_\_\_\_  
 LOURIANA GOMES DA SILVA  
 CONTADORA  
 C.R.C.: MA 011309/O-1  
 C.P.F.: 023.280.983-63

*(Handwritten signatures and initials in blue ink)*



**CRISTAL SERVICOS E CONSTRUTORA LTDA**

CNPJ: 21185927000113 NIRE: 21200878058 Data: 26/09/2014

Endereço: Avenida Daniel de La Touche, Condomínio Via La Touche, nº 114, sala 117, Cohajap, São Luís/MA, CEP 65.072-455

Demonstração do Fluxo de Caixa - DFC de 01/01/2022 até 31/12/2022

Diário: 7

Folha:

71

Descrição	Exercício Atual	Exercício Anterior
<b>ATIVIDADES OPERACIONAIS</b>	<b>RS4.963.291,38D</b>	<b>RS2.962.922,98D</b>
RECEBIMENTO DE CLIENTES	R\$4.963.291,38D	R\$2.962.922,98D
RECEBIMENTO DE JUROS	R\$0,00C	R\$0,00C
DUPLICATAS DESCONTADAS	R\$0,00C	R\$0,00C
<b>PAGAMENTOS</b>	<b>RS1.611.007,98C</b>	<b>RS1.151.560,27C</b>
(-)FORNECEDORES	R\$0,00C	R\$0,00C
(-)IMPOSTOS	R\$1.594.232,58C	R\$1.137.978,87C
(-)SALÁRIOS	R\$16.775,40C	R\$13.581,40C
(-)JUROS	R\$0,00C	R\$0,00C
(-)DESPESAS PAGAS ANTECIPADAMENTE	R\$0,00C	R\$0,00C
<b>CAIXA LÍQUIDO CONSUMIDO NAS ATIVIDADES OPERACIONAIS</b>	<b>RS3.352.283,40D</b>	<b>RS1.811.362,71D</b>
<b>ATIVIDADES DE INVESTIMENTO</b>		
RECONHECIMENTO PELA VENDA DE IMOBILIZADO	R\$0,00C	R\$0,00C
PAGAMENTO PELA COMPRA DE IMOBILIZADO	R\$0,00C	R\$0,00C
<b>CAIXA LÍQUIDO CONSUMIDO NAS ATIVIDADES DE INVESTIMENTO</b>	<b>RS0,00C</b>	<b>RS0,00C</b>
<b>ATIVIDADES DE FINANCIAMENTO</b>		
AUMENTO DE CAPITAL	R\$0,00C	R\$0,00C
EMPRÉSTIMO DE CURTO PRAZO	R\$0,00C	R\$0,00C
PAGAMENTO DE DIVIDENDOS	R\$0,00C	R\$0,00C
<b>CAIXA LÍQUIDO GERADO NAS ATIVIDADES DE FINANCIAMENTO</b>	<b>RS0,00C</b>	<b>RS0,00C</b>
<b>AUMENTO LÍQUIDO NO CAIXA E EQUIVALENTE DE CAIXA</b>	<b>RS3.352.283,40D</b>	<b>RS1.811.362,71D</b>
<b>SALDO DE CAIXA + EQUIVALENTE DE CAIXA NO ANO ANTERIOR</b>	<b>RS880.471,69D</b>	<b>RS930.891,02C</b>
<b>SALDO DE CAIXA + EQUIVALENTE DE CAIXA DO ANO ATUAL</b>	<b>RS4.232.755,09D</b>	<b>RS880.471,69D</b>

SOB AS PENAS DA LEI, DECLARAMOS QUE AS INFORMAÇÕES AQUI CONTIDAS SÃO VERDADEIRAS E NOS RESPONSABILIZAMOS POR TODAS ELAS DE ACORDO COM A DOCUMENTAÇÃO QUE NOS FOI APRESENTADA.

SÃO LUÍS, 31 DE DEZEMBRO DE 2022.

LINDOMAR PEREIRA DE SA  
SÓCIO ADMINISTRADOR  
C.P.F.: 089.056.573-20  
R.G.: 000010075593-3

LOURIANA GOMES DA SILVA  
CONTADORA  
C.R.C.: MA 011309/O-1  
C.P.F.: 023.280.983-63



## ASSINATURA ELETRÔNICA

Certificamos que o ato da empresa CRISTAL SERVIÇOS E CONSTRUTORA LTDA consta assinado digitalmente por:

IDENTIFICAÇÃO DO(S) ASSINANTE(S)	
CPF/CNPJ	Nome
02328098363	LOURIANA GOMES DA SILVA
08905657320	LINDOMAR PEREIRA DE SA

**JUCEMA**

CERTIFICO O REGISTRO EM 15/05/2023 11:47 SOB N° 20230554911.  
PROTOCOLO: 230554911 DE 15/05/2023.  
CÓDIGO DE VERIFICAÇÃO: 12307280521. CNPJ DA SEDE: 21185927000113.  
NIRE: 21200878058. COM EFEITOS DO REGISTRO EM: 15/05/2023.  
CRISTAL SERVIÇOS E CONSTRUTORA LTDA

CARLOS ANDRÉ DE MORAES PEREIRA  
SECRETÁRIO-GERAL  
[www.empresafacil.ma.gov.br](http://www.empresafacil.ma.gov.br)

A validade deste documento, se impresso, fica sujeito à comprovação de sua autenticidade nos respectivos portais, informando seus respectivos códigos de verificação.

43





## CRISTAL SERVICOS E CONSTRUTORA LTDA

**NIRE 21200878058**  
**CNPJ 21.185.927/0001-13**

Avenida Daniel de La Touche, s/n, Condomínio Via La Touche Center,  
 Sala 117, Cohajap, São Luís/MA, CEP 65.072-455

### NOTAS EXPLICATIVAS 2022

#### NOTA 01 – CONTEXTO OPERACIONAL:

A empresa CRISTAL SERVIÇOS E CONSTRUTORA LTDA é uma sociedade empresária limitada, com fins econômicos e com sede em São Luís/MA, situada a Avenida Daniel de La Touche, s/n, Condomínio Via La Touche Center, Sala 117, Cohajap, CEP 65.072-455, inscrita no CNPJ sob o nº 21.185.927/0001-13, tem como finalidade principal as atividades de:

- 41.20-4-00 - Construção de edifícios;
- 36.00-6-01 - Captação, tratamento e distribuição de água;
- 37.02-9-00 - Atividades relacionadas a esgoto, exceto a gestão de redes;
- 38.12-2-00 - Coleta de resíduos perigosos;
- 38.11-4-00 - Coleta de resíduos não perigosos;
- 39.00-5-00 - Descontaminação e outros serviços de gestão de resíduos;
- 42.11-1-01 - Construção de rodovias e ferrovias;
- 42.13-8-00 - Obras de urbanização - ruas, praças e calçadas;
- 42.22-7-01 - Construção de redes de abastecimento de água, coleta de esgoto e construções correlatas, exceto obras de irrigação;
- 42.99-5-01 - Construção de instalações esportivas e recreativas;
- 43.11-8-02 - Preparação de canteiro e limpeza de terreno;
- 43.12-6-00 - Perfurações e sondagens;
- 43.13-4-00 - Obras de terraplenagem;
- 43.19-3-00 - Serviços de preparação do terreno não especificados anteriormente (demarcação);
- 43.21-5-00 - Instalação e manutenção elétrica;
- 43.22-3-01 - Instalações hidráulicas, sanitárias e de gás;
- 43.29-1-04 - Montagem e instalação de sistemas e equipamentos de iluminação e sinalização em vias Públicas, portos e aeroportos;
- 43.30-4-02 - Instalação de portas, janelas, tetos, divisórias e armários embutidos de qualquer material;

CNPJ: 21.185.927/0001-13 • Insc. Estadual: 124.488.439  
 Av. Daniel de La Touche, condomínio Via La Touche Center, sala 117  
 Cohajap • CEP: 65.072-455 • São Luís - MA • Fone: (98) 99172-8640  
 cristalconstrutorama@hotmail.com





43.30-4-04 - Serviços de pintura de edifícios em geral;  
 43.30-4-99 - Outras obras de acabamento da construção (chapisco);  
 43.91-6-00 - Obras de fundações;  
 43.99-1-01 - Administração de obras;  
 43.99-1-03 - Obras de alvenaria;  
 43.99-1-05 - Perfuração e construção de poços de água;  
 43.99-1-99 - Serviços especializados para construção não especificados anteriormente (construção de partes de edifícios);  
 49.23-0-02 - Serviço de transporte de passageiros - locação de automóveis com motorista;  
 71.19-7-01 - Serviços de cartografia, topografia e geodesia;  
 71.20-1-00 - Testes e análises técnicas;  
 77.11-0-00 - Locação de automóveis sem condutor;  
 77.39-0-99 - Aluguel de outras máquinas e equipamentos comerciais e industriais não especificados anteriormente, sem operador (motores);  
 78.20-5-00 - Locação de mão-de-obra temporária;  
 81.11-7-00 - Serviços combinados para apoio a edifícios, exceto condomínios prediais;  
 81.21-4-00 - Limpeza em prédios e em domicílios;  
 81.22-2-00 - Imunização e controle de pragas urbanas;  
 81.29-0-00 - Atividades de limpeza não especificadas anteriormente (ônibus);  
 81.30-3-00 - Atividades paisagísticas;  
 82.30-0-01 - Serviços de organização de feiras, congressos, exposições e festas;  
 93.19-1-01 - Produção e promoção de eventos esportivos.

**Empresa está que prima pelo balanço social em que está inserida.**

**Nota 02 – Regime Tributário:**

A empresa está enquadrada na forma de tributação do Lucro Presumido e contabiliza os encargos tributários pelo regime de competência.

**Nota 03 – Cadastro:**

A empresa CRISTAL SERVIÇOS E CONSTRUTORA LTDA, possui os seguintes registros:

- a) Contrato arquivado na JUNTA COMERCIAL DO ESTADO DO MARANHÃO (JUCEMA), sob o nº 21200878058;

CNPJ: 21.185.927/0001-13 • Insc. Estadual: 124.488.439  
 Av. Daniel de La Touche, condomínio Via La Touche Center, sala 117  
 Cohajap • CEP: 65.072-455 • São Luís - MA • Fone: (98) 99172-8640  
 cristalconstrutorama@hotmail.com







- b) CNPJ: 21.185.927/00001-13;  
 c) Cadastro de contribuintes na Prefeitura de São Luís/MA: 94669006.

**Nota 04 – Apresentação das demonstrações contábeis:**

As demonstrações contábeis foram elaboradas em consonância com os Princípios Fundamentais de Contabilidade e demais práticas emanadas da legislação societária brasileira.

**Nota 05 – Resumo das principais práticas contábeis adotadas:**

O resultado é apurado pelo regime de competência para apropriação das receitas, custos, despesas correspondentes e depreciação calculada pela vida útil estimada, sob o valor residual.

**Nota 06 – Dos direitos e obrigações da empresa:**

Os direitos e obrigações da empresa estão em conformidade com seus efetivos valores reais.

**Nota 07 – Contingências:**

A empresa não possui contingências passivas em andamento, decorrentes de ações trabalhistas.

**Nota 08 – Receitas:**

A receita da empresa decorre das execuções de serviços da Construção de edifícios; Captação, tratamento e distribuição de água; Atividades relacionadas a esgoto, exceto a gestão de redes; Coleta de resíduos perigosos; Coleta de resíduos não perigosos; Descontaminação e outros serviços de gestão de resíduos; Construção de rodovias e ferrovias; Obras de urbanização - ruas, praças e calçadas; Construção de redes de abastecimento de água, coleta de esgoto e construções correlatas, exceto obras de irrigação; Construção de instalações esportivas e recreativas; Preparação de canteiro e limpeza de terreno; Perfurações e sondagens; Obras de terraplenagem; Serviços de preparação do terreno não especificados anteriormente (demarcação); Instalação e manutenção elétrica; Instalações hidráulicas, sanitárias e de gás; Montagem e instalação de sistemas e equipamentos de iluminação e sinalização em vias Públicas, portos e aeroportos; Instalação de portas, janelas, tetos, divisórias e armários embutidos de qualquer material; Serviços de pintura de edifícios em geral; Outras obras de acabamento da construção (chapisco); Obras de fundações;

CNPJ: 21.185.927/0001-13 • Insc. Estadual: 124.488.439  
 Av. Daniel de La Touche, condomínio Via La Touche Center, sala 117  
 Cohajap • CEP: 65.072-455 • São Luís - MA • Fone: (98) 99172-8640  
 cristalconstrutorama@hotmail.com

*Handwritten signature*

*Handwritten mark*

*Handwritten mark*

*Handwritten signature*

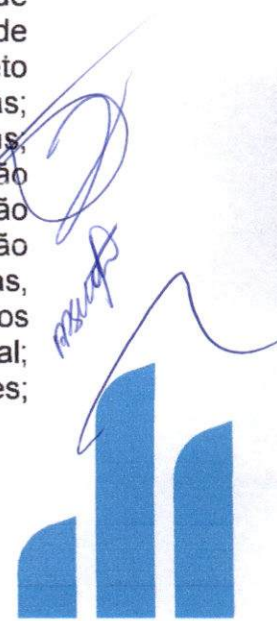





Administração de obras; Obras de alvenaria; Perfuração e construção de poços de água; Serviços especializados para construção não especificados anteriormente (construção de partes de edifícios); Serviço de transporte de passageiros - locação de automóveis com motorista; Serviços de cartografia, topografia e geodesia; Testes e análises técnicas; Locação de automóveis sem condutor; Aluguel de outras máquinas e equipamentos comerciais e industriais não especificados anteriormente, sem operador (motores); Locação de mão-de-obra temporária; Serviços combinados para apoio a edifícios, exceto condomínios prediais; Limpeza em prédios e em domicílios; Imunização e controle de pragas urbanas; Atividades de limpeza não especificadas anteriormente (ônibus); Atividades paisagísticas; Serviços de organização de feiras, congressos, exposições e festas; Produção e promoção de eventos esportivos., para pessoas físicas, jurídicas de direito público e privado com a emissão das devidas notas fiscais correspondentes.

#### **Nota 09 – Despesas:**

As despesas da empresa são apuradas e pagas todos com documentos idôneos.

#### **Nota 10 – Das disponibilidades:**

A empresa tem suas disponibilidades R\$ 7.066.413,45 (sete milhões e sessenta e seis mil e quatrocentos e treze reais e quarenta e cinco centavos).

#### **Nota 11 – Imobilizado:**

A empresa tem um ativo imobilizado R\$ 597.155,59 (quinhentos e noventa e sete mil e cento e cinquenta e cinco reais e cinquenta e nove centavos).

#### **Nota 12 – Passivo Circulante:**

A empresa tem um passivo circulante de R\$ 1.611.007,98 (um milhão e seiscentos e onze mil e sete reais e noventa e oito centavos).

#### **Nota 13 – Patrimônio Líquido:**

A empresa tem um patrimônio líquido R\$ 6.024.796,73 (seis milhões e vinte e quatro mil e setecentos e noventa e seis reais e setenta e três centavos), sendo que R\$ 3.500.000,00 (três milhões e quinhentos mil reais) refere-se a capital social e R\$ 2.524.796,73 (dois milhões e quinhentos e vinte e quatro mil e setecentos e noventa e seis reais e setenta e três centavos) refere-se a Lucros Acumulados.

CNPJ: 21.185.927/0001-13 • Insc. Estadual: 124.488.439  
 Av. Daniel de La Touche, condomínio Via La Touche Center, sala 117  
 Cohajap • CEP: 65.072-455 • São Luís - MA • Fone: (98) 99172-8640  
 cristalconstrutorama@hotmail.com

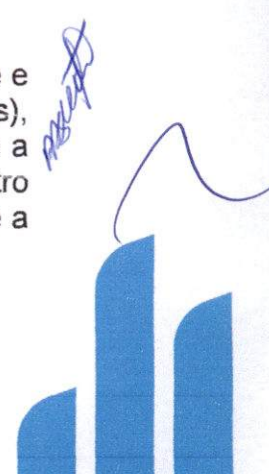



**Nota 14 – Resultado:**

A empresa teve entrada de recursos decorrente do reconhecimento de receitas no valor de R\$ 52.084.239,74 (cinquenta e dois milhões e oitenta e quatro mil e duzentos e trinta e nove reais e setenta e quatro centavos), com saída de recursos pelo reconhecimento dos custos e despesas incorridos e realizados no valor de R\$ 50.083.908,60 (cinquenta milhões e oitenta e três mil e novecentos e oito reais e sessenta centavos), tendo saldo positivo em valor correspondente a R\$ 2.000.331,14 (dois milhões e trezentos e trinta e um reais e quatorze centavos).

São Luís/MA, 31 de dezembro de 2022.

**Lindomar Pereira de Sá**  
Sócio Administrador  
CPF 089.056.573-20

**Louriana Gomes da Silva**  
Contadora  
CRC MA 011309/O-1  
CPF 023.280.983-63

CNPJ: 21.185.927/0001-13 • Insc. Estadual: 124.488.439  
Av. Daniel de La Touche, condomínio Via La Touche Center, sala 117  
Cohajap • CEP: 65.072-455 • São Luís - MA • Fone: (98) 99172-8640  
cristalconstrutorama@hotmail.com





## ASSINATURA ELETRÔNICA

Certificamos que o ato da empresa CRISTAL SERVIÇOS E CONSTRUTORA LTDA consta assinado digitalmente por:





IDENTIFICAÇÃO DO(S) ASSINANTE(S)	
CPF/CNPJ	Nome
02328098363	LOURIANA GOMES DA SILVA
08905657320	LINDOMAR PEREIRA DE SA

  
  
**JUCEMA**

CERTIFICO O REGISTRO EM 15/05/2023 18:30 SOB N° 20230554920.  
PROTOCOLO: 230554920 DE 15/05/2023.  
CÓDIGO DE VERIFICAÇÃO: 12307317166. CNPJ DA SEDE: 21185927000113.  
NIRE: 21200878058. COM EFEITOS DO REGISTRO EM: 15/05/2023.  
CRISTAL SERVIÇOS E CONSTRUTORA LTDA

CARLOS ANDRÉ DE MORAES PEREIRA  
SECRETÁRIO-GERAL  
[www.empresafacil.ma.gov.br](http://www.empresafacil.ma.gov.br)

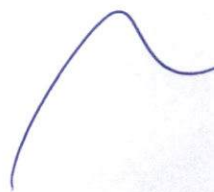
A validade deste documento, se impresso, fica sujeito à comprovação de sua autenticidade nos respectivos portais, informando seus respectivos códigos de verificação.



**RECIBO DE ENTREGA DE ESCRITURAÇÃO CONTÁBIL DIGITAL**

IDENTIFICAÇÃO DO TITULAR DA ESCRITURAÇÃO	
<b>NIRE</b> 21200878058	<b>CNPJ</b> 21.185.927/0001-13
<b>NOME EMPRESARIAL</b> CRISTAL SERVICOS E CONSTRUTORA LTDA	

IDENTIFICAÇÃO DA ESCRITURAÇÃO	
<b>FORMA DA ESCRITURAÇÃO CONTÁBIL</b> Livro Diário (Completo - sem escrituração Auxiliar)	<b>PERÍODO DA ESCRITURAÇÃO</b> 01/01/2022 a 31/12/2022
<b>NATUREZA DO LIVRO</b> Escrituração Contábil Digital do Livro Diário Geral	<b>NÚMERO DO LIVRO</b> 7
<b>IDENTIFICAÇÃO DO ARQUIVO (HASH)</b> D7.E3.67.6E.77.3D.BC.84.D1.5D.23.78.22.C3.9C.C6.0F.18.95.1F	

**ESTE LIVRO FOI ASSINADO COM OS SEGUINTES CERTIFICADOS DIGITAIS:**

QUALIFICAÇÃO DO SIGNATARIO	CPF/CNPJ	NOME	Nº SÉRIE DO CERTIFICADO	VALIDADE	RESPONSÁVEL LEGAL
Signatário da ECD com e-CNPJ ou e-PJ	21185927000113	CRISTAL SERVICOS E CONSTRUTORA LTDA:21185927000113	201990292038378841 6	12/01/2023 a 12/01/2024	Sim
Contador	02328098363	LOURIANA GOMES DA SILVA:02328098363	201990188511430153 8	07/10/2022 a 07/10/2023	Não

**NÚMERO DO RECIBO:**

D7.E3.67.6E.77.3D.BC.84.D1.5D.23.78.22.C3.9C.C6.0F.18.95.1F-0

Escrituração recebida via Internet  
 pelo Agente Receptor SERPRO  
 em 26/04/2023 às 21:40:59  
  
 50.0A.15.45.11.D9.62.AD  
 6B.7F.39.F5.97.3C.41.70

Considera-se autenticado o livro contábil a que se refere este recibo, dispensando-se a autenticação de que trata o art. 39 da Lei nº 8.934/1994. Este recibo comprova a autenticação.

BASE LEGAL: Decreto nº 1.800/1996, com a alteração do Decreto nº 8.683/2016, e arts. 39, 39-A, 39-B da Lei nº 8.934/1994 com a alteração da Lei Complementar nº 1247/2014.

## TERMOS DE ABERTURA E ENCERRAMENTO



Entidade:	CRISTAL SERVICOS E CONSTRUTORA LTDA		
Período da Escrituração:	01/01/2022 a 31/12/2022	CNPJ:	21.185.927/0001-13
Número de Ordem do Livro:	7		

### TERMO DE ABERTURA

Nome Empresarial	CRISTAL SERVICOS E CONSTRUTORA LTDA
NIRE	21200878058
CNPJ	21.185.927/0001-13
Número de Ordem	7
Natureza do Livro	Escrituração Contábil Digital do Livro Diário Geral
Município	São Luís
Data do arquivamento dos atos constitutivos	26/09/2014
Data de arquivamento do ato de conversão de sociedade simples em sociedade empresária	
Data de encerramento do exercício social	31/12/2022
Quantidade total de linhas do arquivo digital	1543

### TERMO DE ENCERRAMENTO

Nome Empresarial	CRISTAL SERVICOS E CONSTRUTORA LTDA
Natureza do Livro	Escrituração Contábil Digital do Livro Diário Geral
Número de ordem	7
Quantidade total de linhas do arquivo digital	1543
Data de inicio	01/01/2022
Data de término	31/12/2022

Este documento é parte integrante de escrituração cuja autenticação se comprova pelo recibo de número D7.E3.67.6E.77.3D.BC.84.D1.5D.23.78.22.C3.9C.C6.0F.18.95.1F-0, nos termos do Decreto nº 8.683/2016.

Este relatório foi gerado pelo Sistema Público de Escrituração Digital – Sped

Versão 10.1.3 do Visualizador



## BALANÇO PATRIMONIAL

Entidade: CRISTAL SERVICOS E CONSTRUTORA LTDA  
Período da Escrituração: 01/01/2022 a 31/12/2022 CNPJ: 21.185.927/0001-13  
Número de Ordem do Livro: 7  
Período Selecionado: 01 de Janeiro de 2022 a 31 de Março de 2022

Descrição	Nota	Saldo Inicial	Saldo Final
Ativo		R\$ 5.176.025,86	R\$ 6.039.358,32
Circulante		R\$ 4.606.634,60	R\$ 5.469.967,06
Disponível		R\$ 426.458,82	R\$ 489.598,41
Caixa		R\$ 426.458,82	R\$ 489.598,41
Clientes		R\$ 2.962.922,98	R\$ 3.662.955,85
Impostos diversos a compensar		R\$ 1.217.252,80	R\$ 1.317.412,80
Ativo Nao Circulante		R\$ 569.391,26	R\$ 569.391,26
Imobilizado		R\$ 597.155,59	R\$ 597.155,59
(-) Depreciação / Amortização		R\$ (27.764,33)	R\$ (27.764,33)
Passivo		R\$ 5.176.025,86	R\$ 6.039.358,32
Circulante		R\$ 1.151.560,27	R\$ 1.551.305,48
Imposto a pagar / recolher		R\$ 1.137.978,97	R\$ 1.534.530,08
Salários e contribuições previdenciárias		R\$ 13.581,40	R\$ 16.775,40
Patrimônio Líquido		R\$ 4.024.465,59	R\$ 4.488.052,84
Capital Social		R\$ 3.500.000,00	R\$ 3.500.000,00
Capital Social Subscrito		R\$ 3.500.000,00	R\$ 3.500.000,00
Lucros / Prejuízos acumulados		R\$ 524.465,59	R\$ 988.052,84

*Handwritten signature*

*Handwritten signature*

Este documento é parte integrante de escrituração cuja autenticação se comprova pelo recibo de número D7.E3.67.6E.77.3D.BC.84.D1.5D.23.78.22.C3.9C.C6.0F.18.95.1F-0, nos termos do Decreto nº 8.683-2016.

Este relatório foi gerado pelo Sistema Público de Escrituração Digital – Sped

Versão 10.1.4 do Visualizador

*Handwritten mark*

*Handwritten number 59*

*Handwritten signature*

*Handwritten signature*

*Handwritten signature*

## BALANÇO PATRIMONIAL

**Entidade:** CRISTAL SERVICOS E CONSTRUTORA LTDA  
**Período da Escrituração:** 01/01/2022 a 31/12/2022 **CNPJ:** 21.185.927/0001-13  
**Número de Ordem do Livro:** 7  
**Período Selecionado:** 01 de Abril de 2022 a 30 de Junho de 2022

Descrição	Nota	Saldo Inicial	Saldo Final
Ativo		R\$ 6.039.358,32	R\$ 6.463.762,62
Circulante		R\$ 5.469.967,06	R\$ 5.894.371,36
Disponível		R\$ 489.598,41	R\$ 125.408,53
Caixa		R\$ 489.598,41	R\$ 125.408,53
Clientes		R\$ 3.662.955,85	R\$ 4.371.152,35
Impostos diversos a compensar		R\$ 1.317.412,80	R\$ 1.397.810,48
Ativo Nao Circulante		R\$ 569.391,26	R\$ 569.391,26
Imobilizado		R\$ 597.155,59	R\$ 597.155,59
(-) Depreciação / Amortização		R\$ (27.764,33)	R\$ (27.764,33)
Passivo		R\$ 6.039.358,32	R\$ 6.463.762,62
Circulante		R\$ 1.551.305,48	R\$ 1.591.735,48
Imposto a pagar / recolher		R\$ 1.534.530,08	R\$ 1.574.960,08
Salários e contribuições previdenciárias		R\$ 16.775,40	R\$ 16.775,40
Patrimônio Líquido		R\$ 4.488.052,84	R\$ 4.872.027,14
Capital Social		R\$ 3.500.000,00	R\$ 3.500.000,00
Capital Social Subscrito		R\$ 3.500.000,00	R\$ 3.500.000,00
Lucros / Prejuízos acumulados		R\$ 988.052,84	R\$ 1.372.027,14

Este documento é parte integrante de escrituração cuja autenticação se comprova pelo recibo de número D7.E3.67.6E.77.3D.BC.84.D1.5D.23.78.22.C3.9C.C6.0F.18.95.1F-0, nos termos do Decreto nº 8.683-2016.

Este relatório foi gerado pelo Sistema Público de Escrituração Digital – Sped

Versão 10.1.4 do Visualizador



## BALANÇO PATRIMONIAL

Entidade: CRISTAL SERVICOS E CONSTRUTORA LTDA

Período da Escrituração: 01/01/2022 a 31/12/2022

CNPJ: 21.185.927/0001-13

Número de Ordem do Livro: 7

Período Selecionado: 01 de Julho de 2022 a 30 de Setembro de 2022

Descrição	Nota	Saldo Inicial	Saldo Final
Ativo		R\$ 6.463.762,62	R\$ 6.988.366,72
Circulante		R\$ 5.894.371,36	R\$ 6.418.975,46
Disponível		R\$ 125.408,53	R\$ 287.553,14
Caixa		R\$ 125.408,53	R\$ 287.553,14
Clientes		R\$ 4.371.152,35	R\$ 4.643.257,10
Impostos diversos a compensar		R\$ 1.397.810,48	R\$ 1.488.165,22
Ativo Nao Circulante		R\$ 569.391,26	R\$ 569.391,26
Imobilizado		R\$ 597.155,59	R\$ 597.155,59
(-) Depreciação / Amortização		R\$ (27.764,33)	R\$ (27.764,33)
Passivo		R\$ 6.463.762,62	R\$ 6.988.366,72
Circulante		R\$ 1.591.735,48	R\$ 1.594.408,77
Imposto a pagar / recolher		R\$ 1.574.960,08	R\$ 1.577.633,37
Salários e contribuições previdenciárias		R\$ 16.775,40	R\$ 16.775,40
Patrimônio Líquido		R\$ 4.872.027,14	R\$ 5.393.957,95
Capital Social		R\$ 3.500.000,00	R\$ 3.500.000,00
Capital Social Subscrito		R\$ 3.500.000,00	R\$ 3.500.000,00
Lucros / Prejuízos acumulados		R\$ 1.372.027,14	R\$ 1.893.957,95

Este documento é parte integrante de escrituração cuja autenticação se comprova pelo recibo de número D7.E3.67.6E.77.3D.BC.84.D1.5D.23.78.22.C3.9C.C6.0F.18.95.1F-0, nos termos do Decreto nº 8.683-2016.

Este relatório foi gerado pelo Sistema Público de Escrituração Digital – Sped

Versão 10.1.4 do Visualizador

## BALANÇO PATRIMONIAL

Entidade: CRISTAL SERVICOS E CONSTRUTORA LTDA  
Período da Escrituração: 01/01/2022 a 31/12/2022 CNPJ: 21.185.927/0001-13  
Número de Ordem do Livro: 7  
Período Selecionado: 01 de Outubro de 2022 a 31 de Dezembro de 2022

Descrição	Nota	Saldo Inicial	Saldo Final
Ativo		R\$ 6.988.366,72	R\$ 5.962.804,71
Circulante		R\$ 6.418.975,46	R\$ 5.393.413,45
Disponível		R\$ 287.553,14	R\$ 511.288,37
Caixa		R\$ 287.553,14	R\$ 511.288,37
Clientes		R\$ 4.643.257,10	R\$ 3.290.291,38
Impostos diversos a compensar		R\$ 1.488.165,22	R\$ 1.591.833,70
Ativo Nao Circulante		R\$ 569.391,26	R\$ 569.391,26
Imobilizado		R\$ 597.155,59	R\$ 597.155,59
(-) Depreciação / Amortização		R\$ (27.764,33)	R\$ (27.764,33)
Passivo		R\$ 6.988.366,72	R\$ 5.962.804,71
Circulante		R\$ 1.594.408,77	R\$ 1.611.007,98
Imposto a pagar / recolher		R\$ 1.577.633,37	R\$ 1.594.232,58
Salários e contribuições previdenciárias		R\$ 16.775,40	R\$ 16.775,40
Patrimônio Líquido		R\$ 5.393.957,95	R\$ 4.351.796,73
Capital Social		R\$ 3.500.000,00	R\$ 3.500.000,00
Capital Social Subscrito		R\$ 3.500.000,00	R\$ 3.500.000,00
Lucros / Prejuízos acumulados		R\$ 1.893.957,95	R\$ 851.796,73

Este documento é parte integrante de escrituração cuja autenticação se comprova pelo recibo de número D7.E3.67.6E.77.3D.BC.84.D1.5D.23.78.22.C3.9C.C6.0F.18.95.1F-0, nos termos do Decreto nº 8.683-2016.

Este relatório foi gerado pelo Sistema Público de Escrituração Digital – Sped

Versão 10.1.4 do Visualizador



## DEMONSTRAÇÃO DE RESULTADO DO EXERCÍCIO

**Entidade:** CRISTAL SERVICOS E CONSTRUTORA LTDA  
**Período da Escrituração:** 01/01/2022 a 31/12/2022 **CNPJ:** 21.185.927/0001-13  
**Número de Ordem do Livro:** 7  
**Período Selecionado:** 01 de Janeiro de 2022 a 31 de Março de 2022



Descrição	Nota	Saldo anterior	Saldo atual
RECEITA BRUTA		R\$ 35.599.817,94	R\$ 12.734.952,74 ✓
Receita bruta de serviços		R\$ 35.599.817,94	R\$ 12.734.952,74
RECEITA LÍQUIDA		R\$ 35.599.817,94	R\$ 12.734.952,74
(-) CUSTO DAS VENDAS/SERVIÇOS		R\$ (33.120.936,00)	R\$ (10.300.000,00)
(-) Custos dos Serviços		R\$ (33.120.936,00)	R\$ (10.300.000,00)
LUCRO BRUTO		R\$ 2.478.881,94	R\$ 2.434.952,74
(-) DESPESAS OPERACIONAIS		R\$ (1.524.416,35)	R\$ (1.971.365,49)
(-) Despesas operacionais comerciais		R\$ (1.524.416,35)	R\$ (1.971.365,49)
(-) Despesas Trabalhistas		R\$ (148.208,40)	R\$ (40.580,70)
(-) Encargos sociais		R\$ (14.765,60)	R\$ (9.745,50)
(-) Despesas Administrativas		R\$ (223.463,48)	R\$ (76.750,65)
(-) Despesas Tributárias		R\$ (1.137.978,87)	R\$ (1.844.288,64)
RESULTADO OPERACIONAL LÍQUIDO		R\$ 954.465,59	R\$ 463.587,25
RESULTADO ANTES DOS IMPOSTOS		R\$ 954.465,59	R\$ 463.587,25
RESULTADO LÍQUIDO		R\$ 954.465,59	R\$ 463.587,25
RESULTADO LÍQUIDO APÓS PARTICIPAÇÕES		R\$ 954.465,59	R\$ 463.587,25



Este documento é parte integrante de escrituração cuja autenticação se comprova pelo recibo de número D7.E3.67.6E.77.3D.BC.84.D1.5D.23.78.22.C3.9C.C6.0F.18.95.1F-0, nos termos do Decreto nº 8.683-2016.

Este relatório foi gerado pelo Sistema Público de Escrituração Digital – Sped



Versão 10.1.4 do Visualizador

Página 1 de 1



## DEMONSTRAÇÃO DE RESULTADO DO EXERCÍCIO

**Entidade:** CRISTAL SERVICOS E CONSTRUTORA LTDA  
**Período da Escrituração:** 01/01/2022 a 31/12/2022 **CNPJ:** 21.185.927/0001-13  
**Número de Ordem do Livro:** 7  
**Período Selecionado:** 01 de Abril de 2022 a 30 de Junho de 2022

Descrição	Nota	Saldo anterior	Saldo atual
RECEITA BRUTA		R\$ 12.734.952,74	R\$ 13.060.816,00
Receita bruta de serviços		R\$ 12.734.952,74	R\$ 13.060.816,00
RECEITA LÍQUIDA		R\$ 12.734.952,74	R\$ 13.060.816,00
(-) CUSTO DAS VENDAS/SERVIÇOS		R\$ (10.300.000,00)	R\$ (10.659.062,43)
(-) Custos dos Serviços		R\$ (10.300.000,00)	R\$ (10.659.062,43)
LUCRO BRUTO		R\$ 2.434.952,74	R\$ 2.401.753,57
(-) DESPESAS OPERACIONAIS		R\$ (1.971.365,49)	R\$ (2.017.779,27)
(-) Despesas operacionais comerciais		R\$ (1.971.365,49)	R\$ (2.017.779,27)
(-) Despesas Trabalhistas		R\$ (40.580,70)	R\$ (40.580,70)
(-) Encargos sociais		R\$ (9.745,50)	R\$ (9.745,50)
(-) Despesas Administrativas		R\$ (76.750,65)	R\$ (75.716,50)
(-) Despesas Tributárias		R\$ (1.844.288,64)	R\$ (1.891.736,57)
RESULTADO OPERACIONAL LÍQUIDO		R\$ 463.587,25	R\$ 383.974,30
RESULTADO ANTES DOS IMPOSTOS		R\$ 463.587,25	R\$ 383.974,30
RESULTADO LÍQUIDO		R\$ 463.587,25	R\$ 383.974,30
RESULTADO LÍQUIDO APÓS PARTICIPAÇÕES		R\$ 463.587,25	R\$ 383.974,30

*UP*

*maqui*

*gpe*

Este documento é parte integrante de escrituração cuja autenticação se comprova pelo recibo de número D7.E3.67.6E.77.3D.BC.84.D1.5D.23.78.22.C3.9C.C6.0F.18.95.1F-0, nos termos do Decreto nº 8.683-2016.

Este relatório foi gerado pelo Sistema Público de Escrituração Digital – Sped

Versão 10.1.4 do Visualizador

Página 1 de 1

*59*

*h*

*y*

*[Signature]*



## DEMONSTRAÇÃO DE RESULTADO DO EXERCÍCIO

**Entidade:** CRISTAL SERVICOS E CONSTRUTORA LTDA  
**Período da Escrituração:** 01/01/2022 a 31/12/2022 **CNPJ:** 21.185.927/0001-13  
**Número de Ordem do Livro:** 7  
**Período Selecionado:** 01 de Julho de 2022 a 30 de Setembro de 2022

Descrição	Nota	Saldo anterior	Saldo atual
RECEITA BRUTA		R\$ 13.060.816,00	R\$ 13.085.172,00
Receita bruta de serviços		R\$ 13.060.816,00	R\$ 13.085.172,00
RECEITA LÍQUIDA		R\$ 13.060.816,00	R\$ 13.085.172,00
(-) CUSTO DAS VENDAS/SERVIÇOS		R\$ (10.659.062,43)	R\$ (10.538.183,55)
(-) Custos dos Serviços		R\$ (10.659.062,43)	R\$ (10.538.183,55)
LUCRO BRUTO		R\$ 2.401.753,57	R\$ 2.546.988,45
(-) DESPESAS OPERACIONAIS		R\$ (2.017.779,27)	R\$ (2.025.057,64)
(-) Despesas operacionais comerciais		R\$ (2.017.779,27)	R\$ (2.025.057,64)
(-) Despesas Trabalhistas		R\$ (40.580,70)	R\$ (40.580,70)
(-) Encargos sociais		R\$ (9.745,50)	R\$ (9.745,50)
(-) Despesas Administrativas		R\$ (75.716,50)	R\$ (79.455,95)
(-) Despesas Tributárias		R\$ (1.891.736,57)	R\$ (1.895.275,49)
RESULTADO OPERACIONAL LÍQUIDO		R\$ 383.974,30	R\$ 521.930,81
RESULTADO ANTES DOS IMPOSTOS		R\$ 383.974,30	R\$ 521.930,81
RESULTADO LÍQUIDO		R\$ 383.974,30	R\$ 521.930,81
RESULTADO LÍQUIDO APÓS PARTICIPAÇÕES		R\$ 383.974,30	R\$ 521.930,81

*VK*

*2*

Este documento é parte integrante de escrituração cuja autenticação se comprova pelo recibo de número D7.E3.67.6E.77.3D.BC.84.D1.5D.23.78.22.C3.9C.C6.0F.18.95.1F-0, nos termos do Decreto nº 8.683-2016.

Este relatório foi gerado pelo Sistema Público de Escrituração Digital – Sped

Versão 10.1.4 do Visualizador

*MT*      *GO*

*h*      *ASUPT*

*~*

## DEMONSTRAÇÃO DE RESULTADO DO EXERCÍCIO

**Entidade:** CRISTAL SERVICOS E CONSTRUTORA LTDA  
**Período da Escrituração:** 01/01/2022 a 31/12/2022 **CNPJ:** 21.185.927/0001-13  
**Número de Ordem do Livro:** 7  
**Período Selecionado:** 01 de Outubro de 2022 a 31 de Dezembro de 2022

Descrição	Nota	Saldo anterior	Saldo atual
RECEITA BRUTA		R\$ 13.085.172,00	R\$ 13.203.299,00
Receita bruta de serviços		R\$ 13.085.172,00	R\$ 13.203.299,00
RECEITA LÍQUIDA		R\$ 13.085.172,00	R\$ 13.203.299,00
(-) CUSTO DAS VENDAS/SERVIÇOS		R\$ (10.538.183,55)	R\$ (10.528.418,85)
(-) Custos dos Serviços		R\$ (10.538.183,55)	R\$ (10.528.418,85)
LUCRO BRUTO		R\$ 2.546.988,45	R\$ 2.674.880,15
(-) DESPESAS OPERACIONAIS		R\$ (2.025.057,64)	R\$ (2.044.041,37)
(-) Despesas operacionais comerciais		R\$ (2.025.057,64)	R\$ (2.044.041,37)
(-) Despesas Trabalhistas		R\$ (40.580,70)	R\$ (40.580,70)
(-) Encargos sociais		R\$ (9.745,50)	R\$ (9.745,50)
(-) Despesas Administrativas		R\$ (79.455,95)	R\$ (81.275,85)
(-) Despesas Tributárias		R\$ (1.895.275,49)	R\$ (1.912.439,32)
RESULTADO OPERACIONAL LÍQUIDO		R\$ 521.930,81	R\$ 630.838,78
RESULTADO ANTES DOS IMPOSTOS		R\$ 521.930,81	R\$ 630.838,78
RESULTADO LÍQUIDO		R\$ 521.930,81	R\$ 630.838,78
RESULTADO LÍQUIDO APÓS PARTICIPAÇÕES		R\$ 521.930,81	R\$ 630.838,78

Este documento é parte integrante de escrituração cuja autenticação se comprova pelo recibo de número D7.E3.67.6E.77.3D.BC.84.D1.5D.23.78.22.C3.9C.C6.0F.18.95.1F-0, nos termos do Decreto nº 8.683-2016.

Este relatório foi gerado pelo Sistema Público de Escrituração Digital – Sped

Versão 10.1.4 do Visualizador





### TERMO DE AUTENTICAÇÃO - LIVRO DIGITAL

Declaro exatos os Termos de Abertura e de Encerramento do Livro Digital com características abaixo, conferido e autenticado por SARA CRISTINA MORAIS DOS REIS, sob a autenticidade nº 12307313829 em 15/05/2023, protocolo 230554962. Para validação de Autenticação dos Termos, deverá ser acessado o Portal de Serviços / verificação de documentos do Empreendedor (<http://www.empresafacil.ma.gov.br>) e informar o código de verificação.

Identificação de Empresa	
Nome Empresarial:	CRISTAL SERVIÇOS E CONSTRUTORA LTDA
Número de Registro:	21200878058
CNPJ:	21185927000113
Município:	São Luís

Identificação de Livro Digital	
Tipo de Livro:	DIÁRIO
Número de Ordem:	7
Período de Escrituração:	01/01/2022 - 31/12/2022

Assinante(s)	Nome	CRC/OAB
02328098363	LOURIANA GOMES DA SILVA	MA011309
08905657320	LINDOMAR PEREIRA DE SA	

CERTIFICO A AUTENTICAÇÃO EM 15/05/2023 17:30 SOB Nº 20230554962.  
PROTOCOLO: 230554962 DE 26/04/2023. CÓDIGO DE VERIFICAÇÃO:  
12307313829. NIRE: 21200878058.  
CRISTAL SERVIÇOS E CONSTRUTORA LTDA

JUCEMA

SARA CRISTINA MORAIS DOS REIS  
RESPONSÁVEL PELA AUTENTICAÇÃO  
SÃO LUÍS, 15/05/2023  
[empresafacil.ma.gov.br](http://empresafacil.ma.gov.br)

62

# TERMO DE ABERTURA

## LIVRO DIÁRIO

Nº de Ordem 07

Contém este livro 73 folhas numeradas eletronicamente do número 1 a 73 e servirá de Livro Diário nº 07, referente à movimentação contábil do período compreendido entre 01/01/2022 a 31/12/2022 sendo a data de Encerramento do Exercício Social dia 31/12/2022 e obtidas através de processamento eletrônico com os lançamentos das operações próprias do estabelecimento abaixo identificado:

Razão social: CRISTAL SERVIÇOS E CONSTRUTORA LTDA

Endereço: AV DANIEL DE LA TOUCHE, Nº 114, CONDOMINIO VIA LA TOCHE CENTER, SALA 117, COHAJAP, CEP 65.072-455, SÃO LUIS/MA

Nire: 21200878058

Arquivado em: 26/09/2014

CNPJ: 21.185.927/0001-13



Ins. Estadual: 124488439

Ins. Municipal: 94669006

Sao Luis/MA, 01 de Janeiro de 2022

  
LINDOMAR PEREIRA DE SA  
SOCIO ADMINISTRADOR  
C.P.F.: 089.056.573-20  
R.G.: 000010075593-3

  
LOURIANA GOMES DA SILVA  
CONTADORA  
CRC MA 011309/O-1  
CPF 023.280.983-63



63



# TERMO DE ENCERRAMENTO

## LIVRO DIÁRIO

Nº de Ordem 07

Contém este livro 73 folhas numeradas eletronicamente do número 1 a 73 e serviu de Livro Diário nº 07, referente à movimentação contábil do período compreendido entre 01/01/2022 a 31/12/2022 sendo a data de Encerramento do Exercício Social dia 31/12/2022 e obtidas através de processamento eletrônico com os lançamentos das operações próprias do estabelecimento abaixo identificado:

Razão social: CRISTAL SERVIÇOS E CONSTRUTORA LTDA

Endereço: AV DANIEL DE LA TOUCHE, Nº 114, CONDOMINIO VIA LA TOCHE CENTER, SALA 117, COHAJAP, CEP 65.072-455, SÃO LUIS/MA

Nire: 21200878058

Arquivado em: 26/09/2014

CNPJ: 21.185.927/0001-13

Ins. Estadual: 124488439

Ins. Municipal: 94669006

Sao Luis/MA, 31 de Dezembro de 2022

---

LINDOMAR PEREIRA DE SA  
SOCIO ADMINISTRADOR  
C.P.F.: 089.056.573-20  
R.G.: 000010075593-3

---

LOURIANA GOMES DA SILVA  
CONTADORA  
CRC MA 011309/O-1  
CPF 023.280.983-63



## ASSINATURA ELETRÔNICA

Certificamos que o ato da empresa CRISTAL SERVIÇOS E CONSTRUTORA LTDA consta assinado digitalmente por:

IDENTIFICAÇÃO DO(S) ASSINANTE(S)	
CPF/CNPJ	Nome
02328098363	LOURIANA GOMES DA SILVA
08905657320	LINDOMAR PEREIRA DE SA

*VS*

*[Assinatura]*

CERTIFICO A AUTENTICAÇÃO EM 15/05/2023 17:30 SOB N° 20230554962.  
PROTOCOLO: 230554962 DE 26/04/2023. NIRE: 21200878058.  
CRISTAL SERVIÇOS E CONSTRUTORA LTDA

**JUCEMA**

SARA CRISTINA MORAIS DOS REIS  
RESPONSÁVEL PELA AUTENTICAÇÃO  
SÃO LUÍS, 15/05/2023  
empresafacil.ma.gov.br

*[Assinatura]*

*65*

*[Assinatura]*

*[Assinatura]*





**CONSELHO REGIONAL DE CONTABILIDADE DO ESTADO DO MARANHÃO  
CERTIDÃO DE HABILITAÇÃO PROFISSIONAL**

O CONSELHO REGIONAL DE CONTABILIDADE DO ESTADO DO MARANHÃO certifica que o(a) profissional identificado(a) no presente documento encontra-se habilitado para o exercício da profissão contábil.

**IDENTIFICAÇÃO DO REGISTRO**

NOME..... : LOURIANA GOMES DA SILVA  
REGISTRO..... : MA-011309/O-1  
CATEGORIA..... : CONTADOR  
CPF..... : \*\*\*.280.983-\*\*

A falsificação deste documento constitui-se em crime previsto no Código Penal Brasileiro, sujeitando o autor à respectiva ação penal.

Emissão: MARANHÃO, 30/05/2023 as 09:26:17.

Válido até: 28/08/2023.

Código de Controle: 233490.

Para verificar a autenticidade deste documento consulte o site do CRCMA.



**CONSELHO REGIONAL DE CONTABILIDADE DO ESTADO DO MARANHÃO  
CERTIDÃO NEGATIVA DE DÉBITOS PROFISSIONAL**

O CONSELHO REGIONAL DE CONTABILIDADE DO ESTADO DO MARANHÃO certifica que o(a) profissional identificado(a) no presente documento encontra-se em dia com seus débitos perante o CRC.

**IDENTIFICAÇÃO DO REGISTRO**

NOME..... : LOURIANA GOMES DA SILVA  
REGISTRO..... : MA-011309/O-1  
CATEGORIA..... : CONTADOR  
CPF..... : \*\*\*.280.983-\*\*

A presente CERTIDÃO não quita nem invalida quaisquer débitos ou infrações que posteriormente, venham a ser apurados pelo CRCMA contra o referido registro.

A falsificação deste documento constitui-se em crime previsto no Código Penal Brasileiro, sujeitando o autor à respectiva ação penal.

Emissão: MARANHÃO, 31/05/2023 as 16:01:55.

Válido até: 29/08/2023.

Código de Controle: 909550.

Para verificar a autenticidade deste documento consulte o site do CRCMA.





**CERTIDÃO DE REGISTRO E QUITAÇÃO**  
**PESSOA JURIDICA**  
 Lei Federal Nº 5194 de 24 de Dezembro de 1966

**CREA-MA**

**Nº 886720/2023**

Emissão: 17/05/2023

Validade: 13/11/2023

Chave: dDZza

**Conselho Regional de Engenharia e Agronomia do Estado do Maranhão**

CERTIFICAMOS que a Empresa mencionada encontra-se registrada neste Conselho, nos Termos da Lei 5.194/66, conforme os dados impressos nesta certidão. CERTIFICAMOS, ainda, que até a presente data, a referida pessoa jurídica e seu(s) responsável(is) técnico(s) estão quites com suas anuidades e demais obrigações junto ao Conselho Regional de Engenharia e Agronomia do Maranhão - CREA-MA, estando habilitada a exercer suas atividades, circunscrita à(s) atribuição(ões) de seu(s) responsável(veis) técnico(s).

**Interessado(a)**

Empresa: CRISTAL SERVIÇOS E CONSTRUTORA LTDA

CNPJ: 21.185.927/0001-13

Registro: 0000012574

Categoria: Matriz

Capital Social: R\$ 3.500.000,00

Data do Capital: 27/09/2021

Faixa: 6

Objetivo Social: 41.20-4-00 - CONSTRUÇÃO DE EDIFÍCIOS; 36.00-6-01 - CAPTAÇÃO, TRATAMENTO E DISTRIBUIÇÃO DE ÁGUA; 37.02-9-00 - ATIVIDADES RELACIONADAS A ESGOTO, EXCETO A GESTÃO DE REDES; 38.12-2-00 - COLETA DE RESÍDUOS PERIGOSOS; 38.11-4-00 - COLETA DE RESÍDUOS NÃO PERIGOSOS; 39.00-5-00 - DESCONTAMINAÇÃO E OUTROS SERVIÇOS DE GESTÃO DE RESÍDUOS; 42.11-1-01 - CONSTRUÇÃO DE RODOVIAS E FERROVIAS; 42.13-8-00 - OBRAS DE URBANIZAÇÃO - RUAS, PRAÇAS E CALÇADAS; 42.22-7-01 - CONSTRUÇÃO DE REDES DE ABASTECIMENTO DE ÁGUA, COLETA DE ESGOTO E CONSTRUÇÕES CORRELATAS, EXCETO OBRAS DE IRRIGAÇÃO; 42.99-5-01 - CONSTRUÇÃO DE INSTALAÇÕES ESPORTIVAS E RECREATIVAS; 43.11-8-02 - PREPARAÇÃO DE CANTEIRO E LIMPEZA DE TERRENO; 43.12-6-00 - PERFURAÇÕES E SONDAGENS; 43.13-4-00 - OBRAS DE TERRAPLENAGEM; 43.19-3-00 - SERVIÇOS DE PREPARAÇÃO DO TERRENO NÃO ESPECIFICADOS ANTERIORMENTE (DEMARCAÇÃO); 43.21-5-00 - INSTALAÇÃO E MANUTENÇÃO ELÉTRICA; 43.22-3-01 - INSTALAÇÕES HIDRÁULICAS, SANITÁRIAS E DE GÁS; 43.29-1-04 - MONTAGEM E INSTALAÇÃO DE SISTEMAS E EQUIPAMENTOS DE ILUMINAÇÃO E SINALIZAÇÃO EM VIAS PÚBLICAS, PORTOS E AEROPORTOS; 43.30-4-02 - INSTALAÇÃO DE PORTAS, JANELAS, TETOS, DIVISÓRIAS E ARMÁRIOS EMBUTIDOS DE QUALQUER MATERIAL; 43.30-4-04 - SERVIÇOS DE PINTURA DE EDIFÍCIOS EM GERAL; 43.30-4-99 - OUTRAS OBRAS DE ACABAMENTO DA CONSTRUÇÃO (CHAPISCO); 43.91-6-00 - OBRAS DE FUNDAÇÕES; 43.99-1-01 - ADMINISTRAÇÃO DE OBRAS; 43.99-1-03 - OBRAS DE ALVENARIA; 43.99-1-05 - PERFURAÇÃO E CONSTRUÇÃO DE POÇOS DE ÁGUA; 43.99-1-99 - SERVIÇOS ESPECIALIZADOS PARA CONSTRUÇÃO NÃO ESPECIFICADOS ANTERIORMENTE (CONSTRUÇÃO DE PARTES DE EDIFÍCIOS); 49.23-0-02 - SERVIÇO DE TRANSPORTE DE PASSAGEIROS - LOCAÇÃO DE AUTOMÓVEIS COM MOTORISTA; 71.19-7-01 - SERVIÇOS DE CARTOGRAFIA, TOPOGRAFIA E GEODÉSIA; 71.20-1-00 - TESTES E ANÁLISES TÉCNICAS; 77.11-0-00 - LOCAÇÃO DE AUTOMÓVEIS SEM CONDUTOR; 77.39-0-99 - ALUGUEL DE OUTRAS MÁQUINAS E EQUIPAMENTOS COMERCIAIS E INDUSTRIAIS NÃO ESPECIFICADOS ANTERIORMENTE, SEM OPERADOR (MOTORES); 78.20-5-00 - LOCAÇÃO DE MÃO-DE-OBRA TEMPORÁRIA; 81.11-7-00 - SERVIÇOS COMBINADOS PARA APOIO A EDIFÍCIOS, EXCETO CONDOMÍNIOS PREDIAIS; 81.21-4-00 - LIMPEZA EM PRÉDIOS E EM DOMÍLIOS; 81.22-2-00 - IMUNIZAÇÃO E CONTROLE DE PRAGAS URBANAS; 81.29-0-00 - ATIVIDADES DE LIMPEZA NÃO ESPECIFICADAS ANTERIORMENTE (ÔNIBUS); 81.30-3-00 - ATIVIDADES PAISAGÍSTICAS; 82.30-0-01 - SERVIÇOS DE ORGANIZAÇÃO DE FEIRAS, CONGRESSOS, EXPOSIÇÕES E FESTAS; 93.19-1-01 - PRODUÇÃO E PROMOÇÃO DE EVENTOS ESPORTIVOS; 49.30-2/01 TRANSPORTE RODOVIÁRIO DE CARGA, EXCETO PRODUTOS PERIGOSOS E MUDANÇAS, MUNICIPAL; 49.30-2/02 TRANSPORTE RODOVIÁRIO DE CARGA, EXCETO PRODUTOS PERIGOSOS E MUDANÇAS INTERMUNICIPAL, INTERESTADUAL E INTERNACIONAL; 77.19-5/99 LOCAÇÃO DE OUTROS MEIOS DE TRANSPORTE NÃO ESPECIFICADOS ANTERIORMENTE, SEM CONDUTOR.

Restrições Relativas ao Objetivo Social: EMPRESA HABILITADA PARA ATUAR SOMENTE NA ÁREA DE ENGENHARIA CIVIL, AGRÔNOMIA, MECÂNICA E DE SEGURANÇA DO TRABALHO, NO ÂMBITO DAS ATRIBUIÇÕES DE SEU(S) RESPONSÁVEL(EIS) TÉCNICO(S).

Endereço Matriz: AVENIDA DANIEL DE LA TOUCHE, 114, COND. VIA LA TOUCHE, SALA 117, COHAJAP, SÃO LUÍS, MA, 65072455

Tipo de Registro: Registro Definitivo de Empresa

Data Inicial: 03/12/2014

Data Final: Indefinido

Registro Regional: 0000012574EMMA

**Descrição**

CERTIDÃO DE REGISTRO E QUITAÇÃO PESSOA JURIDICA

**Informações / Notas**

- A capacidade técnico-profissional da empresa é comprovada pelo conjunto dos acervos técnicos dos profissionais constantes de seu quadro técnico.
- Esta certidão perderá a validade, caso ocorra qualquer alteração posterior dos elementos cadastrais nela contidos

**Última Anuidade Paga**

Ano: 2023 (3/3)

**Autos de Infração**

Nada consta

**Responsáveis Técnicos**

Profissional: JOSE WILSON COELHO DE SOUZA

Registro: 1114734616

CPF: 046.\*\*\*.\*\*\*-86

Data Início: 17/05/2023

Data Fim: Indefinido





**CERTIDÃO DE REGISTRO E QUITAÇÃO**  
**PESSOA JURIDICA**  
 Lei Federal Nº 5194 de 24 de Dezembro de 1966

**CREA-MA**

**Nº 886720/2023**  
 Emissão: 17/05/2023  
 Validade: 13/11/2023  
 Chave: dDZzA

**Conselho Regional de Engenharia e Agronomia do Estado do Maranhão**

Data Fim de Contrato: 16/05/2024

Títulos do Profissional:

ENGENHEIRO MECÂNICO

Atribuição: ART. 12 DA RESOLUCAO 218, DE 29/06/73, DO CONFEA

ENGENHEIRO DE SEGURANCA DO TRABALHO

Atribuição: Artigo 4º da Resolução 359/91

Tipo de Responsabilidade: RESPONSÁVEL TÉCNICO

Profissional: ELZILANY FEITOSA DE HOLANDA BONFIM

Registro: 1120765501

CPF: 605.\*\*\*.\*\*\*-01

Data Início: 18/03/2022

Data Fim: Indefinido

Data Fim de Contrato: Indefinido

Títulos do Profissional:

ENGENHEIRA AGRÔNOMA

Atribuição: ART. 5 DA RESOLUCAO 218, DE 29 06 1973, DO CONFEA.

Tipo de Responsabilidade: RESPONSÁVEL TÉCNICO

Profissional: KILSON GUIMARAES SILVA

Registro: 1101414723

CPF: 771.\*\*\*.\*\*\*-53

Data início: 19/12/2019

Data Fim: Indefinido

Data Fim de Contrato: Indefinido

Títulos do Profissional:

ENGENHEIRO CIVIL

Atribuição: ART. 7 DA RESOLUÇÃO 218, DE 29/06/73, DO CONFEA.

Tipo de Responsabilidade: RESPONSÁVEL TÉCNICO

**Sócios**

Sócio: LINDOMAR PEREIRA DE SA

CPF: 089.\*\*\*.\*\*\*-20

Função: SOCIO/ADMINISTRADOR



65

h





**CERTIDÃO DE REGISTRO E QUITAÇÃO**  
**PESSOA FÍSICA**  
 Lei Federal Nº 5194 de 24 de Dezembro de 1966

**CREA-MA**

**Nº 881127/2023**  
 Emissão: 07/03/2023  
 Validade: 31/03/2024  
 Chave: 9Ac33

**Conselho Regional de Engenharia e Agronomia do Estado do Maranhão**

CERTIFICAMOS que o profissional mencionado encontra-se registrado neste Conselho, nos termos da Lei 5.194/66, de 24/12/1966, conforme os dados acima. CERTIFICAMOS, ainda, face o estabelecimento nos artigos 68 e 69 da referida Lei, que o interessado não se encontra em débito com o CREA-MA.

**Interessado(a)**

Profissional: KILSON GUIMARAES SILVA

Registro: 1101414723

CPF: 771.\*\*\*.\*\*\*-53

Tipo de Registro: Registro Definitivo de Profissional (DIPLOMADO NO PAÍS)

Data de registro: 10/02/2003

**Título(s)**

**GRADUAÇÃO**

ENGENHEIRO CIVIL

Atribuição: ART. 7 DA RESOLUÇÃO 218, DE 29/06/73, DO CONFEA.

Instituição de Ensino: xx

Data de Formação: 28/09/2001

**Descrição**

CERTIDÃO DE REGISTRO E QUITAÇÃO PESSOA FÍSICA

**Informações / Notas**

- A falsificação deste documento constitui-se em crime previsto no Código Penal Brasileiro, sujeitando o(a) autor(a) à respectiva ação penal.
- CERTIFICAMOS que caso ocorra(m) alteração(ões) no(s) elemento(s) contido(s) neste documento, esta Certidão perderá a sua validade para todos os efeitos.
- Esta certidão perderá a validade, caso ocorra qualquer alteração posterior dos elementos cadastrais nela contidos.
- Válido em todo território nacional.

**Última Anuidade Paga**

Ano: 2023 (1/1)

**Autos de Infração**

Nada consta

**Responsabilidades Técnicas**

Empresa: CONCREMAT ENGENHARIA E TECNOLOGIA S.A.

Registro: 0000000115

CNPJ: 33.146.648/0001-20

Data Início: 28/04/2020

Data Fim: Indefinido

Data Fim de Contrato: Indefinido

Tipo de Responsabilidade: RESPONSÁVEL TÉCNICO

Empresa: CRISTAL SERVIÇOS E CONSTRUTORA LTDA

Registro: 0000012574

CNPJ: 21.185.927/0001-13

Data Início: 19/12/2019

Data Fim: Indefinido

Data Fim de Contrato: Indefinido

Tipo de Responsabilidade: RESPONSÁVEL TÉCNICO







## CONTRATO DE PRESTAÇÃO DE SERVIÇOS

Pelo presente instrumento, **CRISTAL SERVIÇOS E CONSTRUÇÕES LTDA**, com sede na Av. Daniel de La Touche S/N, Sala 114, Condomínio Via La Touche Center, Cohajap, São Luis - MA, inscrita no CNPJ sob o nº: 21.185.927/0001-13, por intermédio do seu representante legal o Sr. **LINDOMAR PEREIRA DE SÁ**, portador do CPF nº: 089056573-20 e Carteira de Identidade nº: 0000100755933 SSP/MA, doravante denominada **CONTRATANTE**, e **KILSON DJAINE GUIMARÃES SILVA**, brasileiro, casado, Engenheiro Civil, Registro CREA-MA: 110.141.472.3, CPF nº: 771.702.453-53, residente à Av. Mato Grosso, Nº70, Cond. Pathernon, Bloco 03, Apartamento 302, Chácara Brasil, São Luis - MA, doravante denominada **CONTRATADO**, têm entre si justo e contratado o que adiante se dispõe:

### **CLAUSULA PRIMEIRA – OBJETO DO CONTRATO**

O presente tem por objetivo a prestação de serviços, pelo contratado, de Responsabilidade Técnica na modalidade de Engenharia Civil pela **CONTRATANTE**.

### **CLAUSULA SEGUNDA – PRAZO**

Os serviços objeto do presente contrato têm prazo indeterminado.

### **CLAUSULA TERCEIRA – PREÇO E CONDIÇÕES DE PAGAMENTO**

Pelos serviços prestados nesse contrato, a **CONTRATANTE** pagará o valor mensal de **R\$6.186,00 (seis mil, cento e oitenta e seis reais)**, a ser pago no 5º dia útil do mês subsequente à execução dos serviços, em cheque nominal ou depósito em conta corrente.

Este valor poderá ser reajustado a critério das partes.

### **CLAUSULA QUARTA: OBRIGAÇÕES DO CONTRATADO**

4.1 – Executar os serviços em conformidade com as diretrizes da **CONTRATANTE**, aplicando as técnicas profissionais que lhe são próprias, porém sem qualquer vinculação a horários, cumprindo, no entanto, 10 (dez) horas semanais.

4.2- Fornecer à **CONTRATANTE** todas as informações necessárias para o desenvolvimento dos trabalhos.

Sétimo Tabelionato de Notas de São Luís - MA  
Gustavo Dal Molin de Oliveira - Tabelião  
Av. Daniel de La Touche, 6, quadra D, Cohama CEP 65.074-115 - São Luís - Maranhão (98) 3256-2266

#### **AUTENTICAÇÃO**

Conferido e achado conforme original apresentado. Dou fé  
São Luís, 05/05/2023 09:27:01 Aldimar 4790

Aldimar Fontoura da Silva - Escrevente

PODER JUDICIÁRIO - TJMA  
Selo: AUTENT156794OLOHXOLX6ZWBR100 - Ato: 13.18  
Emolumentos e taxas: R\$6.02 Total: R\$6.02  
Consulte a validade deste selo no site <https://selo.tjma.jus.br>



Insc. Estadual: 124.488.439  
Via La Touche Center, sala 114  
São Luís - MA • Fone: (98) 3226-2477  
na@hotmail.com

71





**CLAUSULA QUINTA – OBRIGAÇÕES DA CONTRATANTE**

- 5.1 – Credenciar o executante junto aos seus clientes finais
- 5.2 – Fornecer, em tempo hábil, todos os documentos e dados necessários à execução dos serviços.

**CLAUSULA SEXTA – RESCISÃO**

Este contrato poderá ser rescindido a qualquer momento em comum acordo entre as partes.

**CLAUSULA SETIMA – FORO**

As partes elegem o foro de São Luís- MA para dirimir quaisquer dúvidas entre as mesmas, renunciando a qualquer outro por mais privilegiado que seja.

São Luís (MA), 10 de dezembro de 2019.

**CONTRATANTE:**

7º Tabelionato → *Lindomar Pereira de Sá*

**CRISTAL SERVIÇOS E CONSTRUÇÕES LTDA**  
**LINDOMAR PEREIRA DE SÁ**  
Sócio-Administrador  
CPF nº: 089.056.573-20

**CONTRATADO:**

**KILSON DJAINE GUIMARÃES SILVA**  
Engenheiro Civil  
CREA-MA:110.141.472.3 - CPF nº: 771.702.453-53

**Sétimo Tabelionato de Notas de São Luís - MA**  
Gustavo Dal Molin de Oliveira - Tabelião  
Av. Daniel de La Touche, 6, quadra D, Cohama CEP 65.074-116 - São Luís - Maranhão (98) 3256-2266

**AUTENTICAÇÃO**  
Conferido e achado conforme original apresentado. Dou fé.  
São Luís, 05/05/2023 09:27:01 Aldimar 4790

Aldimar Fontoura da Silva - Escrivente

**PODER JUDICIÁRIO - TIJMA**  
Selo: AUTENT156794TCBZWYCF6FQCV80 - Ato: 13.18  
Emolumentos e taxas:RS6.02 Total:RS6.02  
Consulte a validade deste selo no site <https://selo.tjma.jus.br>



Av. Daniel de La Touche, Cohajap Via La Touche Center, sala 114  
Cohajap • CEP: 65.072-455 • São Luís - MA • Fone: (98) 3226-2477  
cristalconstrutorama@hotmail.com



**7º TABELIONATO DE NOTAS**  
Resolgo por SEMELHANÇA (s) firm(s) de  
[0176557] - KILSON DJAINE GUIMARÃES SILVA

Ass. 13.17.4 - Emolumentos R\$ 16,31, FERC R\$ 0,30  
F.ACEP R\$ 0,96 TEMP. R\$ 0,85 Tota R\$ 18,11 Em  
FAP\* R\$ 0,00 de 19/08/2018 - MA, 28/07/2021 08:31:44  
SELO: REC-0238837208MBL0207223.ANA.LETICIA  
CHAGAS FRAZAO - ESCRIVENTE AUTORIZADA Consulta R  
R\$1804,00 842



72

*Handwritten signature/initials*

**Sétimo Tabelionato de Notas de São Luís - MA**  
Gustavo Dal Molin de Oliveira - Tabelião  
Av. Daniel de La Touche, 6, quadra D, Cohama CEP 65.074-116 - São Luís - Maranhão (98) 3256-2266

Resolgo por SEMELHANÇA (s) firm(s) de  
LINDOMAR PEREIRA DE SÁ

Ass. 13.17.4 - Emolumentos R\$ 16,31, FERC R\$ 0,30  
F.ACEP R\$ 0,96 TEMP. R\$ 0,85 Tota R\$ 18,11 Em  
FAP\* R\$ 0,00 de 19/08/2018 - MA, 28/07/2021 08:31:44  
SELO: REC-0238837208MBL0207223.ANA.LETICIA  
CHAGAS FRAZAO - ESCRIVENTE AUTORIZADA Consulta R  
R\$1804,00 842

*Handwritten mark*





**CERTIDÃO DE REGISTRO E QUITAÇÃO**  
**PESSOA FÍSICA**  
 Lei Federal Nº 5194 de 24 de Dezembro de 1966

**CREA-MA**

**Nº 881127/2023**  
 Emissão: 07/03/2023  
 Validade: 31/03/2024  
 Chave: 9Ac33

**Conselho Regional de Engenharia e Agronomia do Estado do Maranhão**

CERTIFICAMOS que o profissional mencionado encontra-se registrado neste Conselho, nos termos da Lei 5.194/66, de 24/12/1966, conforme os dados acima. CERTIFICAMOS, ainda, face o estabelecimento nos artigos 68 e 69 da referida Lei, que o interessado não se encontra em débito com o CREA-MA.

**Interessado(a)**

Profissional: KILSON GUIMARAES SILVA

Registro: 1101414723

CPF: 771.\*\*\*.\*\*\*-53

Tipo de Registro: Registro Definitivo de Profissional (DIPLOMADO NO PAÍS)

Data de registro: 10/02/2003

**Título(s)**

**GRADUAÇÃO**

ENGENHEIRO CIVIL

Atribuição: ART. 7 DA RESOLUÇÃO 218, DE 29/06/73, DO CONFEA.

Instituição de Ensino: xx

Data de Formação: 28/09/2001

**Descrição**

CERTIDÃO DE REGISTRO E QUITAÇÃO PESSOA FÍSICA

**Informações / Notas**

- A falsificação deste documento constitui-se em crime previsto no Código Penal Brasileiro, sujeitando o(a) autor(a) à respectiva ação penal.
- CERTIFICAMOS que caso ocorra(m) alteração(ões) no(s) elemento(s) contido(s) neste documento, esta Certidão perderá a sua validade para todos os efeitos.
- Esta certidão perderá a validade, caso ocorra qualquer alteração posterior dos elementos cadastrais nela contidos.
- Válido em todo território nacional.

**Última Anuidade Paga**

Ano: 2023 (1/1)

**Autos de Infração**

Nada consta

**Responsabilidades Técnicas**

Empresa: CONCREMAT ENGENHARIA E TECNOLOGIA S.A.

Registro: 0000000115

CNPJ: 33.146.648/0001-20

Data Início: 28/04/2020

Data Fim: Indefinido

Data Fim de Contrato: Indefinido

Tipo de Responsabilidade: RESPONSÁVEL TÉCNICO

Empresa: CRISTAL SERVIÇOS E CONSTRUTORA LTDA

Registro: 0000012574

CNPJ: 21.185.927/0001-13

Data Início: 19/12/2019

Data Fim: Indefinido

Data Fim de Contrato: Indefinido

Tipo de Responsabilidade: RESPONSÁVEL TÉCNICO







Certidão de Acervo Técnico - CAT  
Resolução Nº 1025 de 30 de Outubro de 2009  
Resolução Nº 218 de 29 de Junho de 1973

**CREA-MA**

CAT COM REGISTRO DE ATESTADO

**776750/2017**

Atividade concluída

**Conselho Regional de Engenharia e Agronomia do Estado do Maranhão**

CERTIFICAMOS, em cumprimento ao disposto na Resolução nº 1.025, de 30 de outubro de 2009, do Confea, que consta dos assentamentos deste Conselho Regional de Engenharia e Agronomia do Estado do Maranhão - Crea-MA, o Acervo Técnico do profissional **KILSON DJAINE GUIMARAES SILVA** referente à(s) Anotação(ões) de Responsabilidade Técnica - ART abaixo discriminada(s):

Profissional: **KILSON DJAINE GUIMARAES SILVA**  
Registro: **1101414723MA** RNP: **1101414723**  
Título profissional: **ENGENHEIRO CIVIL**

Número da ART: **00011014147235054910** Tipo de ART: **ART** Registrada em: **02/01/2017** Baixada em: **02/01/2017**  
Forma de registro: **INICIAL** Participação técnica: **INDIVIDUAL**  
Empresa contratada: **CRISTAL SERVICOS E CONSTRUTORA LTDA**

Contratante: **PREFEITURA MUNICIPAL DE FORTUNA** CPF/CNPJ: **06.140.404/0001-67**  
Endereço do contratante: **PRACA DA LIBERDADE, S/N** Nº:  
Complemento: Bairro: **CENTRO**  
Cidade: **FORTUNA** UF: **MA** CEP: **65695000**  
Contrato: Celebrado em:  
Valor do contrato: **R\$ 1.205.954,00** Tipo de contratante: **PESSOA JURÍDICA**  
Ação institucional: **Outros**  
Endereço da obra/serviço: **ZONA URBANA DA CIDADE DE FORTUNA** Nº:  
Complemento: Bairro: **CENTRO**  
Cidade: **FORTUNA** UF: **MA** CEP: **65695000**  
Data de início: **04/03/2015** Conclusão efetiva: **04/03/2016**  
Finalidade: **SEM DEFINIÇÃO**  
Proprietário: **PREFEITURA MUNICIPAL DE FORTUNA** CPF/CNPJ: **06.140.404/0001-67**

Atividade Técnica:

— Observações —

EXECUCAO DE SERVICOS DE AMPLIACAO DO SISTEMA DE ABASTECIMENTO DE AGUA NA AREA URBANA DA SEDE DO MUNICIPIO DE FORTUNA, CONFORME TP N.º 002/2015 - CPL E TERMO DE COMPROMISSO N.º 052/2014, CELEBRADO ENTRE FUNASA E PREFEITURA MUNICIPAL DE FORTUNA, COM 6.475,85 METROS DE EXTENSAO DE REDE DE ABASTECIMENTO DE AGUA, ADUTORA, RESERVATORIO EM CONCRETO ARMADO COM 200,00 M3 DE CAPACIDADE E LIGACOES DOMICILIARES

— Informações Complementares —

CERTIFICAMOS, finalmente, que se encontra vinculado à presente Certidão de Acervo Técnico – CAT, o atestado contendo 3 folha(s), expedido pelo contratante da obra/serviço, a quem cabe a responsabilidade pela veracidade e exatidão das informações nele constantes.

**Certidão de Acervo Técnico nº 776750/2017**  
**18/01/2017**  
**xyyZ4**

A Certidão de Acervo Técnico (CAT) à qual o atestado está vinculado constituirá prova da capacidade técnico-profissional da pessoa jurídica somente se o responsável técnico indicado estiver ou venha a ser integrado ao seu quadro técnico por meio de declaração entregue no momento da habilitação ou da entrega das propostas.

Certificamos que se encontra vinculado à presente CAT o atestado apresentado em cumprimento à Lei nº 8.666/93, expedido pela pessoa jurídica contratante, a quem cabe a responsabilidade pela veracidade e exatidão das informações nele constantes. É de responsabilidade deste Conselho a verificação da atividade profissional em conformidade com a Lei nº 5.194/66 e Resoluções do Conselho Federal de Engenharia e Agronomia - CONFEA.

Esta certidão perderá a validade, caso ocorra qualquer alteração posterior dos elementos cadastrais nela contidos.

Fica(m) Excluído(s), no entanto, o(s) serviço(s) cujas atribuições não competem ao(s) profissional(is) em questão.

A autenticidade desta Certidão pode ser verificada em: <https://crea-ma.sitac.com.br/publico/>, com a chave: **xyyZ4**

**Conselho Regional de Engenharia e Agronomia do Estado do Maranhão**

Rua 28 de Julho, nº 214, Centro, São Luís/MA

Tel: + 55 (98) 2106-8300 Fax: + 55 (98) 2106-8300 E-mail: [faleconosco@creama.org.br](mailto:faleconosco@creama.org.br)



**CREA-MA**

Conselho Regional de Engenharia e Agronomia do Estado do Maranhão

Impresso em: 09/10/2019, às 09:25.



74



ESTADO DO MARANHÃO  
**PREFEITURA MUNICIPAL DE FORTUNA**  
 Praça da Liberdade S/N – Centro – Fortuna -MA  
 CNPJ: 06.140.404/0001-67

**ATESTADO DE CAPACIDADE TÉCNICA**

Atestamos para os devidos fins que nos foram prestados com bom desempenho e nada tendo que desabone a conduta da empresa **CRISTAL SERVICOS E CONSTRUTORA LTDA**, CNPJ: 21.185.927/0001-13, sob a responsabilidade do Engenheiro Civil **KILSON DJAINE GUIMARAES SILVA**, CREA nº 110.141.472-3, executou para a **Prefeitura Municipal de Fortuna**, os serviços de AMPLIACAO DO SISTEMA DE ABASTECIMENTO DE AGUA NA AREA URBANA DA SEDE DO MUNICIPIO DE FORTUNA, CONFORME TP N.º 002/2015 - CPL E TERMO DE COMPROMISSO N.º 052/2014, CELEBRADO ENTRE FUNASA E PREFEITURA MUNICIPAL DE FORTUNA

**DADOS DA OBRA/SERVIÇO:**

PERÍODO: 04/03/2015 A 04/03/2016  
 ENDEREÇO: Zona Urbana da Cidade de Fortuna/MA

**PROPRIETÁRIO/CONTRATANTE:**

PREFEITURA MUNICIPAL DE FORTUNA  
 CPF: 06.140.404/0001-67  
 ENDEREÇO: Praça da Liberdade, s/n, Centro, FORTUNA/MA  
 CEP: 65.695-000

**EMPRESA CONTRATADA:**

CRISTAL SERVICOS E CONSTRUTORA LTDA  
 CNPJ: 21.185.927/0001-13

**RESPONSÁVEL TÉCNICO:**

KILSON DJAINE GUIMARAES SILVA  
 CREA nº 110.141.472-3  
 ENGENHEIRO CIVIL

**DESCRIÇÃO DOS SERVIÇOS REALIZADOS:**

AMPLIACAO DO SISTEMA DE ABASTECIMENTO DE AGUA NA AREA URBANA DA SEDE DO MUNICIPIO DE FORTUNA, CONFORME PLANILHA EM ANEXO.

Fortuna, 10 de dezembro de 2016.

*[Assinatura]*  
 Arlindo Barbosa dos Santos Filho  
 Prefeito Municipal

*[Assinatura]*  
 Eng. Civil Luis Plecio da Silva Soares  
 Fiscal da Prefeitura  
 R/N: 111.405.259-0

Endereço: Praça da Liberdade, s/n, Bairro: Centro, Telefone: (99) 3574-1151, CEP:65695-000  
 CNPJ: 06.140.404/0001-67

Este documento encontra-se registrado no Conselho Regional de Engenharia e Agronomia do Estado do Maranhão, vinculado à Certidão nº 776750/2017, em 18/01/2017



Certidão nº 776750/2017  
 09/10/2019, 09:25  
 Chave de Impressão: xxYZ4

O documento neste ato registrado foi emitido em 17/01/2017 e contém 3 folhas



*[Assinatura]*

*[Assinatura]*

*[Assinaturas]*

*[Assinatura]*





ESTADO DO MARANHÃO  
PREFEITURA MUNICIPAL DE FORTUNA

Praça da Liberdade S/N – Centro – Fortuna -MA  
CNPJ: 06.140.404/0001-67

AMPLIACAO DO SISTEMA DE ABASTECIMENTO DE AGUA NA AREA URBANA DA SEDE DO  
MUNICIPIO DE FORTUNA  
SETOR I

ITEM	SERVICO	UNID	QTD
<b>1.0</b>	<b>SERVIÇOS PRELIMINARES</b>		
1.1	LIMPEZA MANUAL DO TERRENO (C/ RASPAGEM SUPERFICIAL)	M²	225,00
1.2	BARRACÃO PARA DEPOSITO EM TABUAS DE MADEIRA, COBERTURA EM FIBROCIMENTO, 4 mm., INCLUSO PISO ARGAMASSATRACO 1:6 (CIMENTO E AREIA)	M²	15,00
1.3	PLACA DE IDENTIFICAÇÃO DA OBRA EM CHAPA DE AÇO GALVANIZADO (PADRÃO FUNASA)	UND	1,00
1.4	ADMINISTRAÇÃO LOCAL DA OBRA	MÊS	12,00
<b>2.0</b>	<b>CAPTAÇÃO</b>		
2.1	CONSTRUÇÃO DE POÇO TUBULAR COM PROF. 250,00m Ø 8"	UND	1,00
<b>3.0</b>	<b>ADUTORA DE RECALQUE</b>		
3.1	AQUISIÇÃO E INSTALAÇÃO DE TUBOS E CONEXÕES DE PVC/BPS CLASSE 15 DN 100mm. INCLUINDO ESCAVAÇÃO E REATERRO DE VALAS	M	6,00
<b>4.0</b>	<b>ESTAÇÃO ELEVATÓRIA</b>		
4.1	CONSTRUÇÃO DE ABRIGO PARA O QIADRO DE COMANDO ELETRICO DA BOMBA PARA 2 POÇOS A SEREM PERFURADOS, EM ALVENARIA MEDINDO 1,20X1,20m	UND	1,00
4.2	INSTALAÇÕES ELETRO-MECÂNICAS - INCLUINDO: CONJUNTO MOTO BOMBA SUBMERSÍVEL, ESTRUTURA N1/N3 PARA DERIVAÇÃO DE RAMAL AÉREO EM ALTA TENSÃO 13,8KV, CABO DE ALUMINIO NU 4 AWG, PARA LINHA DE TRANSMISSÃO, ENTRADA DE ENERGIA, EM BAIXATENSÃO 380/220V ATRAVES DE RAMAL SUBTERRÂNEO, RAMAL DE SERVIÇO EM BAIXA TENSÃO, TRIFÁSICO EM CABO DE COBRE DE 10mm², SUBESTAÇÃO DE 30KVA - CLASSE DE TENSÃO 15KV - 1 TRANSFORMADOR, FORNECIMENTO E MONTAGEM DE EDUTOR, FORNECIMENTO E MONTAGEM DO BARRILETE DE RECALQUE E FORNECIMENTO E INSTALAÇÃO DO SISTEMA DE CLORÇÃO .	UND	1,00
<b>5.0</b>	<b>RESERVAÇÃO</b>		
5.1	CONSTRUÇÃO DE ESTRUTURA DE CONCRETO ARMADO COM PILARES, VIGAS E LAJE DE CONCRETO DE 12,00m DE ALTURA COM CAPACIDADE PARA 200m³, INCLUINDO ISNTALAÇÕES HIDRAÚLICAS DE ALIMENTAÇÃO EM TUBOS E CONEXÕES DE FERRO DÚCTIL, COM FLANGES, DN-100 E DESCIDA PARA A REDE DE DISTRIBUIÇÃO EM TUBOS DE FERRO DÚCTIL, COM FLANGES, DN-150, INCLUINDO SUSPIRO E EXTRAVASOR.	UND	1,00
<b>6.0</b>	<b>REDE DE DISTRIBUIÇÃO</b>		
6.1	AQUISIÇÃO E INSTALAÇÃO DE TUBOS E CONEXÕES DE PVC PBA CL 12 JE NBR 5647 PARA REDE DE ÁGUA DN 50/DE 60mm, INCLUINDO ESCAVAÇÃO E REATERRO DE VALAS	M	3.735,57
6.2	AQUISIÇÃO E INSTALAÇÃO DE TUBOS E CONEXÕES DE PVC PBA CL 12 JE NBR 5647 PARA REDE DE ÁGUA DN 75/DE 85mm, INCLUINDO ESCAVAÇÃO E REATERRO DE VALAS	M	454,06
6.3	AQUISIÇÃO E INSTALAÇÃO DE TUBOS E CONEXÕES DE PVC PBA CL 12 JE NBR 5647 PARA REDE DE ÁGUA DN 100/DE 110mm, INCLUINDO ESCAVAÇÃO E REATERRO DE VALAS	M	126,15
6.4	AQUISIÇÃO E INSTALAÇÃO DE TUBOS E CONEXÕES DE PVC DEFOFO EB-1208 PARA REDE DE ÁGUA JE 1 MPA DN 150mm, INCLUINDO ESCAVAÇÃO E REATERRO DE VALAS	M	750,00
<b>7.0</b>	<b>LIGAÇÕES DOMICILIARES</b>		

Endereço: Praça da Liberdade, s/n, Bairro: Centro, Telefone: (99) 3574-1151, CEP:65695-000  
CNPJ: 06.140.404/0001-67

Este documento encontra-se registrado no Conselho Regional de Engenharia e Agronomia do Estado do Maranhão, vinculado à Certidão nº 776750/2017, em 18/01/2017 emitida



Certidão nº 776750/2017  
09/10/2019, 09:25  
Chave de Impressão: xyYZ4

O documento neste ato registrado foi emitido em 17/01/2017 e contém 3 folhas

Conselho Regional de Engenharia e Agronomia do Estado do Maranhão  
Rua 28 de Julho, nº 214, Centro, São Luis/MA

Tel: + 55 (98) 2106-8300 Fax: + 55 (98) 2106-8300 E-mail: faleconosco@creama.org.br



CREA-MA  
Conselho Regional de Engenharia e Agronomia do Estado do Maranhão

Impresso em: 09/10/2019, às 09:25.







**ESTADO DO MARANHÃO  
PREFEITURA MUNICIPAL DE FORTUNA**

Praça da Liberdade S/N – Centro – Fortuna -MA  
CNPJ: 06.140.404/0001-67

7.1	AQUISIÇÃO E INSTALAÇÃO DOMICILIARES DE ÁGUA, EM TUBOS E CONEXÕES DE PVC RÍGIDO SOLDÁVEL DE 20mm, INCLUINDO ESCAVAÇÃO E REATERRO DE VALAS (RAMAL DE 12m), SEM HIDRÔMETRO; COLAR DE TOMADA DE 60X1/2" E TORNEIRA DE PONTA DE PVC Ø 1/2".	UND	224,00
7.2	AQUISIÇÃO E INSTALAÇÃO DOMICILIARES DE ÁGUA, EM TUBOS E CONEXÕES DE PVC RÍGIDO SOLDÁVEL DE 20mm, INCLUINDO ESCAVAÇÃO E REATERRO DE VALAS (RAMAL DE 12m), SEM HIDRÔMETRO; COLAR DE TOMADA DE 110X1/2" E TORNEIRA DE PONTA DE PVC Ø 1/2".	UND	72,00
7.3	AQUISIÇÃO E INSTALAÇÃO DOMICILIARES DE ÁGUA, EM TUBOS E CONEXÕES DE PVC RÍGIDO SOLDÁVEL DE 20mm, INCLUINDO ESCAVAÇÃO E REATERRO DE VALAS (RAMAL DE 12m), SEM HIDRÔMETRO; COLAR DE TOMADA DE 85X1/2" E TORNEIRA DE PONTA DE PVC Ø 1/2".	UND	25,00
<b>8.0</b>	<b>SERVIÇOS COMPLEMENTARES</b>		
8.1	CONSTRUÇÃO DE MURO DE PROTEÇÃO DO SISTEMA EM ALVENARIA DE TIJOLOS, INCLUINDO O FORNECIMENTO E ASENTAMENTO DE PORTÃO DE ACESSO AO SISTEMA EM TUBOS DE FERRO GALVANIZADO DE 3,50x1,80m, INCLUINDO GUARNIÇÕES, FERRAGENS, PINTURA	UND	1,00

**SETOR II**

ITEM	SERVIÇO	UNID	QTD
<b>1.0</b>	<b>SERVIÇOS PRELIMINARES</b>		
1.1	PLACA DE IDENTIFICAÇÃO DA OBRA EM CHAPA DE AÇO GALVANIZADO (PADRÃO FUNASA)	UND	1,00
<b>2.0</b>	<b>CAPTAÇÃO</b>		
2.1	CONSTRUÇÃO DE POÇO TUBULAR COM PROF. 250,00m Ø 8"	UND	1,00
<b>3.0</b>	<b>ADUTORA DE RECALQUE</b>		
3.1	AQUISIÇÃO E INSTALAÇÃO DE TUBOS E CONEXÕES DE PVC/BPS CLASSE 15 DN 100mm, INCLUINDO ESCAVAÇÃO E REATERRO DE VALAS	M	6,00
<b>4.0</b>	<b>ESTAÇÃO ELEVATORIA</b>		
4.1	CONSTRUÇÃO DE ABRIGO PARA O QIADRO DE COMANDO ELETRICO DA BOMBA PARA 2 POÇOS A SEREM PERFURADOS, EM ALVENARIA MEDINDO 1,20X1,20m	UND	1,00
4.2	INSTALAÇÕES ELETRO-MECÂNICAS - INCLUINDO: CONJUNTO MOTO BOMBA SUBMERSÍVEL, ESTRUTURA N1/N3 PARA DERIVAÇÃO DE RAMAL AÉREO EM ALTA TENSÃO 13,8KV, CABO DE ALUMÍNIO NU 4 AWG, PARA LINHA DE TRANSMISSÃO, ENTRADA DE ENERGIA, EM BAIXA TENSÃO 380/220V ATRAVES DE RAMAL SUBTERRÂNEO, RAMAL DE SERVIÇO EM BAIXA TENSÃO, TRIFÁSICO EM CABO DE COBRE DE 10mm <sup>2</sup> , SUBESTAÇÃO DE 30KVA - CLASSE DE TENSÃO 15KV - 1 TRANSFORMADOR, FORNECIMENTO E MONTAGEM DE EDUTOR, FORNECIMENTO E MONTAGEM DO BARRILETE DE RECALQUE E FORNECIMENTO E INSTALAÇÃO DO SISTEMA DE CLORAÇÃO .	UND	1,00
<b>5.0</b>	<b>RECUPERAÇÃO DO RESERVATÓRIO R1 EXISTENTE 150m<sup>3</sup></b>		
5.1	RECUPERAÇÃO DO RESEVATÓRIO R1 EXISTENTE DE CONCRETO ARMADO COM TORRE DE 12,00m DE ALTURA COM CAPACIDADE DE 150m <sup>3</sup> , INCLUINDO INSTALAÇÕES HIDRÁULICAS DE ALIMENTAÇÃO EM TUBOS E CONEXÕES DE FERRO DÚCTIL COM FLANGES, DN 100	UND	1,00

Eng. Civil Luis Plecio da Silva Soares  
Fiscal da Prefeitura  
R/N: 111.405.259-0

Endereço: Praça da Liberdade, s/n, Bairro: Centro, Telefone: (99) 3574-1151, CEP:65695-000  
CNPJ: 06.140.404/0001-67

Este documento encontra-se registrado no Conselho Regional de Engenharia e Agronomia do Estado do Maranhão, vinculado à Certidão nº 776750/2017, em 18/01/2017 emitida em



Certidão nº 776750/2017  
09/10/2019, 09:25  
Chave de Impressão: xxyZ4

O documento neste ato registrado foi emitido em 17/01/2017 e contém 3 folhas

**Conselho Regional de Engenharia e Agronomia do Estado do Maranhão**

Rua 28 de Julho, nº 214, Centro, São Luis/MA

Tel: + 55 (98) 2106-8300 Fax: + 55 (98) 2106-8300 E-mail: faleconosco@creama.org.br



**CREA-MA**  
Conselho Regional de Engenharia e Agronomia do Estado do Maranhão

Impresso em: 09/10/2019, às 09:25.



77





**CERTIDÃO DE ACERVO TÉCNICO COM  
ATESTADO**  
Resolução Nº 1025 de 30 de Outubro de 2009  
Resolução Nº 218 de 29 de Junho de 1973

**CREA-MA**

**Nº 779492/2017**  
Emissão: 24/02/2017  
Validade: Indefinida  
Chave: 16C5WB0z62xZ20zW4zxY

**Conselho Regional de Engenharia e Agronomia do Maranhão**

CERTIFICAMOS, para os devidos fins, que consta em nossos arquivos o registro de Acervo referente a(s) Anotação(ões) de Responsabilidade(s) Técnica(s) - ARTs, constante(s) da Presente CERTIDÃO, tendo sido comprovada a execução e conclusão da(s) obra(s) e/ou serviço(s) indicado(s) conforme descrição(ões) abaixo.

\_\_\_\_ Descrição \_\_\_\_\_

CERTIDÃO DE ACERVO TÉCNICO COM ATESTADO

\_\_\_\_ Interessado(a) \_\_\_\_\_

Profissional: KILSON DJAINE GUIMARAES SILVA

Registro: 110141472-3

CPF: 771.702.453-53

Tipo de Registro: DEFINITIVO ( PROFISSIONAL DIPLOMADO NO PAÍS )

Data Inicial: 10/02/2003

\_\_\_\_ Título(s) \_\_\_\_\_

GRADUAÇÃO

ENGENHEIRO CIVIL

Atribuição: ART. 7 DA RESOLUCAO 218, DE 29/06/73, DO CONFEA.

Instituição de Ensino: INEXISTENTE

Data de Formação: 28/09/2001

\_\_\_\_ Empresa Contratada \_\_\_\_\_

CRISTAL SERVICOS E CONSTRUTORA LTDA

\_\_\_\_ Informações / Notas \_\_\_\_\_

- A Certidão de Acervo Técnico (CAT) à qual o atestado está vinculado constituirá prova da capacidade técnico-profissional da pessoa jurídica somente se o responsável técnico indicado estiver ou venha a ser integrado ao seu quadro técnico por meio de declaração entregue no momento da habilitação ou da entrega das propostas.
- Certificamos que se encontra vinculado à presente CAT o atestado apresentado em cumprimento à Lei nº 8.666/93, expedido pela pessoa jurídica contratante, a quem cabe a responsabilidade pela veracidade e exatidão das informações nele constantes. É de responsabilidade deste Conselho a verificação da atividade profissional em conformidade com a Lei nº 5.194/66 e Resoluções do Conselho Federal de Engenharia e Agronomia - CONFEA.
- Esta certidão perderá a validade, caso ocorra qualquer alteração posterior dos elementos cadastrais nela contidos.
- Fica(m) Excluído(s), no entanto, o(s) serviço(s) cujas atribuições não competem ao(s) profissional(is) em questão.

\_\_\_\_ ART(s) \_\_\_\_\_

00011014147235055310, MA20170080193

Certidão nº 779492/2017

24/02/2017, 09:05

Chave de Impressão: 16C5WB0z62xZ20zW4zxY

78



Estado do Maranhão  
 Prefeitura Municipal de Jatobá  
 CNPJ nº 01.616.678/0001-66  
**GABINETE DA PREFEITA**

**ATESTADO DE CAPACIDADE TÉCNICA**

Atestamos para os devidos fins que nos foram prestados com bom desempenho e nada tendo que desabone a conduta da empresa CRISTAL SERVIÇOS E CONSTRUTORA LTDA, CNPJ: 21.185.927/0001-13, sob a responsabilidade do Engenheiro Civil KILSON DJAINE GUIMARAES SILVA, CREA nº 110.141.472-3, executou para a Prefeitura Municipal de Jatobá - MA, os serviços de **IMPLANTAÇÃO DE INFRAESTRUTURA DA 1ª ETAPA DE URBANIZAÇÃO DA ORLA DO LAGO DOS CACHIMBOS NO MUNICÍPIO DE JATOBÁ - MA**, conforme Termo de Contrato TP N.º 003/2015 - CPL - PREFEITURA MUNICIPAL DE JATOBÁ - MA

DADOS DA OBRA/SERVIÇO:

**PERÍODO: 02/06/2015 A 03/02/2017**

**ENDEREÇO: ORLA DO LAGO DOS CACHIMBOS NO MUNICÍPIO DE JATOBÁ - MA.**

PROPRIETÁRIO/CONTRATANTE:

**PREFEITURA MUNICIPAL DE JATOBÁ-MA**

**CNPJ: 01.616.678/0001-66**

**ENDEREÇO: Praça de Eventos Maria Rita nº 351 A, Centro, JATOBÁ/MA**

**CEP: 65.693-000**

EMPRESA CONTRATADA:

**CRISTAL SERVIÇOS E CONSTRUTORA LTDA**

**CNPJ: 21.185.927/0001-13**

RESPONSÁVEL TÉCNICO:

**KILSON DJAINE GUIMARAES SILVA**

**CREA nº 110.141.472-3**

**ENGENHEIRO CIVIL**

DESCRIÇÃO DOS SERVIÇOS REALIZADOS:

**EXECUÇÃO DOS SERVIÇOS DE IMPLANTAÇÃO DE INFRAESTRUTURA DA 1ª ETAPA DE URBANIZAÇÃO DA ORLA DO LAGO DOS CACHIMBOS NO MUNICÍPIO DE JATOBÁ - MA, conforme Termo de Contrato TP N.º 003/2015 - CPL - PREFEITURA MUNICIPAL DE JATOBÁ - MA, CONFORME PLANILHA EM ANEXO.**

Jatobá (MA), 09 de Fevereiro de 2017.

*Francisca Consuelo Lima da Silva*  
 Francisca Consuelo Lima da Silva  
 Prefeita Municipal

*Eng. Civil Franknilva Vieira da Silva Matos*  
 Eng. Civil Franknilva Vieira da Silva Matos  
 Fiscal da Prefeitura  
 R/N: 110.393.427-9

PRAÇA DE EVENTOS MARIA RITA, Nº 351A - CENTRO - JATOBÁ-MA  
 CEP nº 65693-000 / FONE (99) 3491 1004/1015/1017 / E-mail: pmjatoba\_ma@yahoo.com.br

Este documento encontra-se registrado no Conselho Regional de Engenharia e Agronomia do Maranhão, vinculado à Certidão nº 779492/2017, emitida em 24/02/2017



Certidão nº 779492/2017

24/02/2017, 09:05

Chave de Impressão: 16C5WB0z62XZ20zW4zxy

O documento neste ato registrado foi emitido em 24/02/2017 e contém 11 folhas

*FAA*

*Handwritten signatures and initials in blue ink.*





Estado do Maranhão  
Prefeitura Municipal de Jatobá  
CNPJ nº 01.616.678/0001-66  
**GABINETE DA PREFEITA**

gina 3/11

**IMPLANTAÇÃO DE INFRAESTRUTURA DA 1ª ETAPA DE URBANIZAÇÃO DA ORLA DO LAGO DOS CACHIMBOS, NA SEDE DO MUNICÍPIO DE JATOBÁ-MA**

ITEM	DESCRIÇÃO DO ITEM	UNID	QUANT
01	SERVIÇOS INICIAIS		
01.001	Aquisição e assentamento de placa da obra	m2	6,00
01.002	Locação topográfica da área	m2	1.880,00
01.003	Barração de obra com instalações elétricas e hidrosanitárias	m²	16,00
01.004	Tapume em chapa compesada	m2	231,00
02	SERVIÇOS DE TERRAPLENAGEM		
02.001	Limpeza manual do terreno (c/ raspagem superficial)	m2	1.880,00
02.002	Limpeza e escavação mecanizada com trator de esteiras de arraste ao redor margens do açude	m3	1.317,34
02.003	Escavação e carga em material para aterro	m3	526,40
02.004	Aquisição de mat. de 1a. categoria	m3	526,40
02.005	Transporte local de material para aterro DMT =5km	m3	658,00
02.006	Espalhamento de material para aterro	m3	526,40
02.007	Compactação de aterro a 100% do proctor normal	m3	526,40
03	DRENAGEM SUPERFICIAL		
03.001	Meio-fio pré-moldado 12x30cm	m	295,00
03.002	Sarjeta de concreto p/ trecho urbano c/i=10%, e=6cm e l=30cm	m	295,00
03.003	Pintura a cal do meio-fio	m2	73,75
04	PISOS		
04.001	Contrapiso/lastro concreto traço 1:4 (cimento e areia) e=4cm	m2	688,21
04.002	Piso Industrial Alta Resistência Espessura 8mm, Incluso Juntas De Dilatação Plásticas E Polimento Mecanizado	m²	194,46
04.003	Piso Tátil direcional e/ou alerta, de borracha, na cor natural, p/deficientes visuais.	m²	69,13
04.004	Concreto Simples para calçada	m2	303,44
04.005	Piso cerâmico, assentado com argamassa traço 1:4 - palco	m2	153,87
04.006	Regularização de base para pisos cerâmicos	m2	153,87
04.007	Pavimentação em blocos de concreto retangulares, espessura 8 cm, com junta rígida, em argamassa no traco 1:4 (cimento e areia).	m2	654,75
04.008	Aquisição de areia, para construção do aterro de areia do colchão drenante e colchão de areia da pavimentação	m3	213,50

PRAÇA DE EVENTOS MARIA RITA, Nº 351A – CENTRO – JATOBÁ-MA  
CEP nº 65693-000 / FONE (99) 3491 1004/1015/1017 / E-mail: pmjatoba\_ma@yahoo.com.br

Este documento encontra-se registrado no Conselho Regional de Engenharia e Agronomia do Maranhão, vinculado à Certidão nº 779492/2017, emitida em 24/02/2017



Certidão nº 779492/2017

24/02/2017, 09:05

Chave de impressão: 16C5WB0z62xZ20zW4zxy

O documento neste ato registrado foi emitido em 24/02/2017 e contém 11 folhas

A

*[Handwritten signature]*

BO

*[Handwritten signature]*

*[Handwritten signature]*

*[Handwritten signature]*

*[Handwritten signature]*





Estado do Maranhão  
 Prefeitura Municipal de Jatobá  
 CNPJ nº 01.616.678/0001-66  
**GABINETE DA PREFEITA**

gina 4/11

05	PAISAGISMO		
05.001	Terra preta para paisagismo	m3	67,76
05.002	Plantio de grama esmeralda em rolo	m²	451,73
05.003	Palmeira imperial, transporte, escavação, espalhamento, plantio, acompanhamento e garantia	un	8,00
05.004	Plantio de arvores em geral, c/altura media de 2,5m, incluindo conserva	un	6,00
06	INSTALAÇÕES HIDRAÚLICAS		
06.001	Tubo de PVC 25 mm classe água, c/ conexões	m	45,00
06.002	Tubo de PVC 32 mm classe água, c/ conexões	m	25,00
06.003	Torneira de lavagem ou jardim em metal branco cromado DN=3/4 instalada com tubo de PVC soldável 25mm a 70cm do piso	un	6,00
06.004	Caixa abrigo (30x40x40)cm c/ tampa metálica e cadeado	un	7,00
06.005	Registro de gaveta bruto no piso protegida por caixa abrigo (30x40x40)cm c/ tampa metálica e cadeado	un	3,00
07	ILUMINAÇÃO DA PRAÇA		
07.001	Poste metálico 6m D=4" c/base em concreto	un	11,00
07.002	Lâmpada mista de 160w - fornecimento e instalação	un	44,00
07.003	Quadro de Medição Trifásico padrão Cemar	un	1,00
07.004	Quadro de Distribuição Energia com 6 Posições	un	1,00
07.005	FIO PIRASTIC ECOFLAM 450/750 V BWF Antiflam 2,5mm²	m	546,00
07.006	FIO PIRASTIC ECOFLAM 450/750 V BWF Antiflam 4,0 mm²	m	467,69
07.007	Eletroduto PVC Rígido 32mm	m	180,00
07.008	Disjuntor Tripolar de 15A	un	1,00
07.009	Disjuntor Unipolar de 10A	un	4,00
07.010	Disjuntor Unipolar de 15A	un	2,00
07.011	Caixa de passagem em alvenaria no piso - 30x30x30cm	un	12,00
07.012	Haute de aterramento 3m no piso	un	36,00
07.013	Poste de concreto pré moldado duplo T - 10/300	UN	1,00
07.014	Chave seccionadora tripolar para transformador	un	1,00
07.015	Para-Raio tipo frankilin - completo com cabo e isolador	m	12,00
07.016	Transformador trifásico - completo	un	1,00
08	QUIOSQUE		
08.001	MOVIMENTO DE TERRA		
08.001.001	Escavação manual de valas em terra até 2,00m	m³	27,20
08.001.002	Reaterro compactado	m³	6,80
08.002	INFRAESTRUTURA E SUPERESTRUTURA		
08.002.001	Alicerce em pedra argamassada 1:4 cimento e areia	m³	20,40

PRAÇA DE EVENTOS MARIA RITA, Nº 351A – CENTRO – JATOBÁ-MA  
 CEP nº 65693-000 / FONE (99) 3491 1004/1015/1017 / E-mail: pmjatoba\_ma@yahoo.com.br

Este documento encontra-se registrado no Conselho Regional de Engenharia e Agronomia do Maranhão, vinculado à Certidão nº 779492/2017, emitida em 24/02/2017



Certidão nº 779492/2017

24/02/2017, 09:05

Chave de Impressão: 16C5WB0z62x20zW4zxy

O documento neste ato registrado foi emitido em 24/02/2017 e contém 11 folhas

Handwritten signatures and initials in blue ink, including a large signature at the top, a signature 'S1' in the middle, and several other initials and signatures at the bottom.





Estado do Maranhão  
Prefeitura Municipal de Jatobá  
CNPJ nº 01.616.678/0001-66  
**GABINETE DA PREFEITA**

08.002.002	Baldrame em pedra argamassada 1:4 cimento e areia	m³	20,40
08.002.003	Bloco de concreto armado	m³	40,00
08.002.004	Cinta inferior em concreto armado	m³	1,68
08.002.005	Cinta superior em concreto armado	m³	2,52
08.002.006	Pilar em concreto armado	m³	2,96
08.002.007	Pilar Circular em concreto armado	m³	2,64
08.002.008	Laje pré-moldada para forro	m³	22,74
08.002.009	Impermeabilização calhas/lajes descobertas c/3 demãos VEDAPREN preto	m²	29,58
08.003	ALVENARIA E PAINÉIS		
08.003.001	Alvenaria de tijolos cerâmicos espessura 10 cm c/ argamassa de cimento e areia 1:5	m²	336,46
08.004	COBERTURA		
08.004.001	Estrutura de madeira vão de 7 a 10m para telhas cerâmicas	m²	174,24
08.004.002	Telha tipo colonial ou canal, com arg. mista de cim/cal/areia 1:2:9	m²	174,24
08.004.003	Emboçamento da última fiada	m	89,60
08.004.004	Cumeeira para telha colonial ou canal	m	37,32
08.005	ESQUADRIAS DE MADEIRA, ALUMÍNIO E VIDRO		
08.005.001	Porta em madeira compens. lisa 0,60x2,10 m completa	un	4,00
08.005.002	Porta em madeira compens. lisa 0,80x2,10 m completa	un	4,00
08.005.003	Porta em madeira compens. lisa 0,90x2,10 m completa	un	2,00
08.005.004	Basculante de madeira tabicão móvel / fixa completa	m²	0,96
08.005.005	Grade de enrolar ou porta de aço em chapa ondulada	m²	19,80
08.006	PISOS		
08.006.001	Regularização de base	m²	192,32
08.006.002	Contrapiso/lastro concreto traço 1:4 (cimento e areia) e=7cm	m²	192,32
08.006.003	Piso cerâmico 30X30cm cimento/cal/areia 1:2:6	m²	49,32
08.007	REVESTIMENTO		
08.007.001	Chapisco com argamassa de cimento e areia sem peneirar 1:3	m²	685,96

PRAÇA DE EVENTOS MARIA RITA, Nº 351A – CENTRO – JATOBÁ-MA  
CEP nº 65693-000 / FONE (99) 3491 1004/1015/1017 / E-mail: pmjatoba\_ma@yahoo.com.br

Este documento encontra-se registrado no Conselho Regional de Engenharia e Agronomia do Maranhão, vinculado à Certidão nº 779492/2017, emitida em 24/02/2017



Certidão nº 779492/2017

24/02/2017, 09:05

Chave de Impressão: 16C5WB0z6ZK20zW4zxy

O documento neste ato registrado foi emitido em 24/02/2017 e contém 11 folhas





Estado do Maranhão  
Prefeitura Municipal de Jatobá  
CNPJ nº 01.616.678/0001-66  
**GABINETE DA PREFEITA**

08.007.002	Reboco traço 1:4 cimento e areia	m2	561,90
08.007.003	Emboço traço 1:7 cimento e areia e=1,5cm	m2	185,22
08.007.004	Revestimento cerâmico	m2	185,22
08.008	INSTALAÇÕES HIDRAÚLICAS		
08.008.001	Tubo de PVC sold. Classe água c/ conexões 25 mm	m	20,00
08.008.002	Tubo de PVC sold. Classe água c/ conexões 32 mm	m	12,00
08.008.003	Tubo de PVC sold. Classe água c/ conexões 40 mm	m	12,00
08.008.004	Registro de gaveta bruto Ø 3/4"	un	8,00
08.008.005	Registro de gaveta bruto com canopla Ø 1	un	6,00
08.008.006	Válvula de retenção 3/4"	un	4,00
08.008.007	Válvula de pé de crivo 1 1/2"	un	2,00
08.008.008	Torneira de Bóia 3/4"	un	2,00
08.008.009	Caixa d'água em fibra capacidade de 1000 l	un	2,00
08.009	INSTALAÇÕES SANITÁRIAS		
08.009.001	Tubo normal c/ conexões 100 mm	m	40,00
08.009.002	Tubo normal c/ conexões 50 mm	m	44,00
08.009.003	Fossa séptica (2,50x1,50x1,20)m	un	2,00
08.009.004	Sumidouro (Ø2,00 h=2,50)	un	2,00
08.009.005	Caixa de inspeção em alvenaria 60x60x60 cm	un	4,00
08.009.006	Caixa de gordura	un	8,00
08.009.007	Caixa sifonada de PVC 100x100x50mm com grelha	un	10,00
08.009.008	Sifão PVC para Lavatório e pia	un	10,00
08.010	APARELHOS		
08.010.001	Bacia de louca com caixa acoplada branca, com saída horizontal, tampa	un	4,00
08.010.002	Bacia sinfonada branca, com tampa e acessórios (no PNE)	un	2,00
08.010.003	Apoio para vaso de deficiente da UNIDESE ou similar	un	4,00

PRAÇA DE EVENTOS MARIA RITA, Nº 351A – CENTRO – JATOBÁ-MA  
CEP nº 65693-000 / FONE (99) 3491 1004/1015/1017 / E-mail: pmjatoba\_ma@yahoo.com.br

Este documento encontra-se registrado no Conselho Regional de Engenharia e Agronomia do Maranhão, vinculado à Certidão nº 779492/2017, emitida em 24/02/2017



Certidão nº 779492/2017  
24/02/2017, 09:05

Chave de Impressão: 16C5WB0z62xZ0zW4zxy

O documento neste ato registrado foi emitido em 24/02/2017 e contém 11 folhas





Estado do Maranhão  
 Prefeitura Municipal de Jatobá  
 CNPJ nº 01.616.678/0001-66  
**GABINETE DA PREFEITA**

08.010.004	Pia de cozinha em aço inoxidável, cuba simples de 1,50x0,50m	un	4,00
08.010.005	Lavatório louça branca, com coluna, torneira metálica cromada simples, sifão e válvula de plástico	un	6,00
08.010.006	Porta-papel de louça branca 15x15cm	un	6,00
08.010.007	Saboneteira de louça branca de 15x15 cm s/ alça fornecimento e colocação	un	6,00
08.011	INSTALAÇÕES ELÉTRICAS		
08.011.001	Tomada com Espelho - Comum - 2x4"	un	34,00
08.011.002	Luminária Globo leitoso PL 40w	un	32,00
08.011.003	Interruptor com Espelho - Simples 10A - 250V com caixa	un	14,00
08.011.004	Quadro de Distribuição Energia com 6 Posições	un	2,00
08.011.005	Quadro de Medição Padrão Cemar Monofasico	un	2,00
08.011.006	Cabo PIRASTIC ECOFLAM 450/750 V BWF Antiflam 2,5 mm <sup>2</sup>	m	613,90
08.011.007	Cabo PIRASTIC ECOFLAM 450/750 V BWF Antiflam 4mm <sup>2</sup>	m	690,00
08.011.008	Eletroduto PVC Rígido soldável Classe B 32mm (NBR 6150)	m	202,68
08.011.009	Curva 90 para Eletroduto PVC Rígido Roscável Classe B 32 mm (NBR 6150)	un	64,00
08.011.010	Disjuntor Unipolar de 10A a 30A	un	12,00
08.011.011	Disjuntor Tripolar 20A	un	2,00
08.011.012	Haste de aterramento 3m no piso	un	6,00
08.012	PINTURA		
08.012.001	Emassamento de paredes externas c/duas demãos de massa corrida a base de PVA	m <sup>2</sup>	561,90
08.012.002	Pintura acrílica em paredes externas c/duas demãos, s/massa corrida	m <sup>2</sup>	561,90
08.013	DIVERSOS		
08.013.001	Mármore branco polido para bancada (tampo) e=3cm,engastada na parede - fornecimento e instalação	m <sup>2</sup>	22,80
09	DRENAGEM PROFUNDA		
09.001	Escavação manual de valas	m <sup>3</sup>	499,50
09.002	Reaterro apiloado de valas	m <sup>3</sup>	499,50
09.003	Tubulação concreto d=1,00m	m	185,00
09.004	Boca BSTC 1,00m	un	20,00
09.005	Poço de visita	un	6,00
09.006	Boca de lobo	un	6,00

PRAÇA DE EVENTOS MARIA RITA, Nº 351A – CENTRO – JATOBÁ-MA  
 CEP nº 65693-000 / FONE (99) 3491 1004/1015/1017 / E-mail: pmjatoba\_ma@yahoo.com.br

Este documento encontra-se registrado no Conselho Regional de Engenharia e Agronomia do Maranhão, vinculado à Certidão nº 779492/2017, emitida em 24/02/2017



Certidão nº 779492/2017  
 24/02/2017, 09:05

Chave de Impressão: 16C5WB0z62z20zW4zxY  
 O documento neste ato registrado foi emitido em 24/02/2017 e contém 11 folhas

*[Handwritten signatures and initials in blue ink]*



Estado do Maranhão  
Prefeitura Municipal de Jatobá  
CNPJ nº 01.616.678/0001-66  
**GABINETE DA PREFEITA**

gina 8/11

10	SERVIÇOS COMPLEMENTARES		
10.001	Banco de concreto aparente, dim 0.80 x 1.60m, h=1.00m, com encosto em tubos de aço galvanizado de 4", pintados com tinta automotiva	un	40,00
10.002	Lixeira em aço inox com pedal, capacidade 5l	un	20,00
10.003	Limpeza da obra	m2	1.880,00

  
Eng. Civil Franknilva Vicira da Silva Matos  
Fiscal da Prefeitura  
R/N: 110.393.427-9

Este documento encontra-se registrado no Conselho Regional de Engenharia e Agronomia do Maranhão, vinculado à Certidão nº 779492/2017, emitida em 24/02/2017



PRAÇA DE EVENTOS MARIA RITA, Nº 351A – CENTRO – JATOBÁ-MA  
CEP nº 65693-000 / FONE (99) 3491 1004/1015/1017 / E-mail: pmjatoba\_ma@yahoo.com.br

Certidão nº 779492/2017  
24/02/2017, 09:05

Chave de Impressão: 16C5WB0z6Z20zW4zXY

O documento neste ato registrado foi emitido em 24/02/2017 e contém 11 folhas

*Handwritten signatures and initials at the bottom of the page.*





Conselho Regional de Engenharia e Agronomia do Maranhão

INICIAL  
INDIVIDUAL

1. Responsável Técnico

KILSON DJAINE GUIMARAES SILVA  
Título profissional: ENGENHEIRO CIVIL RNP: 110141472-3  
Empresa contratada: CRISTAL SERVICOS E CONSTRUTORA LTDA Registro: 000001257-4

2. Contratante

Contratante: PREFEITURA MUNICIPAL DE JATOBA CPF/CNPJ: 01.616.678/0001-66  
RUA DR RAMOS, 56 Nº:  
Complemento: Bairro: CENTRO  
Cidade: JATOBA UF: MA CEP: 65693000  
País: Brasil  
Telefone: 9934911004 Email:  
Contrato: Não especificado Celebrado em:  
Valor: R\$ 811.543,00 Tipo de contratante: PESSOA JURÍDICA  
Ação Institucional: Outros  
Situação: BAIXA DE ART Data da Situação: 11/10/2016  
Atendido: SIM  
Motivo: UTILIZADA PARA DAR BAIXAS NAS ARTs DE CARGO E FUNÇÃO (ARTS DE CARGOE FUNÇÃO)  
Descrição:

3. Dados da Obra/Serviço

Proprietário: PREFEITURA MUNICIPAL DE JATOBA CPF/CNPJ: 01.616.678/0001-66  
RUA DR RAMOS, 56 Nº:  
Complemento: Bairro: CENTRO  
Cidade: JATOBA UF: MA CEP: 65693000  
Telefone: Email:  
Coordenadas Geográficas: Latitude: Longitude:  
Data de Início: 02/06/2015 Previsão de término: 02/12/2015  
Finalidade: SEM DEFINIÇÃO

4. Atividade Técnica

1 - ATUACAO	Quantidade	Unidade
53 - EXECUCAO > ATIVIDADES DE A.R.T. -> #A0298 - ACESSIBILIDADE URBANA	69,13	M2

5. Observações

EXECUCAO DE SERVICOS DE IMPLANTACAO DE INFRAESTRUTURA DA ORLA NO LAGO CACHIMBOS - 1ª ETAPA NO MUNICIPIO DE JATOBA-MA, CONFORME TOMADA DE PRECOS N.º 003/2015 E CONTRATO DE REPASSE 783344/2013/MINISTERIO DO TURISMO/CAIXA - PROCESSO N.º 2654.1004159-67/2013

6. Declarações

7. Entidade de Classe

SEM INDICACAO DE ENTIDADE DE CLASSE

8. Assinaturas

Declaro serem verdadeiras as informações acima  
Local de data de KILSON DJAINE GUIMARAES SILVA - CPF: 771.702.453-63  
PREFEITURA MUNICIPAL DE JATOBA - CNPJ: 01.616.678/0001-66

9. Informações

\* A ART é válida somente quando quitada, mediante apresentação do comprovante do pagamento ou conferência no site do Crea.

10. Valor

Valor da ART: R\$ 178,34 Pago em: 03/06/2015 Nosso Número: 8200897020

A autenticidade desta ART pode ser verificada em: <https://crea-ma.sitac.com.br/publico/>, com a chave: Yzy4Z3  
Impresso em: 24/02/2017 às 09:05:06 por: adapt, lp: 200.137.135.52

Certidão nº 779492/2017

24/02/2017, 09:05

Chave de impressão: 16C5WB0z62xZ20zW4zxY

O documento neste ato registrado foi emitido em 24/02/2017 e contém 11 folhas

MA

86

Handwritten signature

Handwritten signature and initials

Handwritten signature



Anotação de Responsabilidade Técnica - ART  
Lei nº 6.496, de 7 de dezembro de 1977

**CREA-MA**

**ART OBRA / SERVIÇO**  
**Nº MA20170080193**

Conselho Regional de Engenharia e Agronomia do Maranhão

COMPLEMENTAR à  
00011014147235055510  
INDIVIDUAL

1. Responsável Técnico

KILSON DJAINE GUIMARAES SILVA

Título profissional: ENGENHEIRO CIVIL

Empresa contratada: CRISTAL SERVICOS E CONSTRUTORA LTDA

RNP: 110141472-3

Registro: 000001257-4

2. Contratante

Contratante: PREFEITURA MUNICIPAL DE JATOBA

RUA DR RAMOS, 56

Complemento:

Cidade: JATOBA

País: Brasil

Telefone: 9934911004

Contrato: Não especificado

Valor: R\$ 811.543,00

Ação Institucional: Outros

Bairro: CENTRO

UF: MA

CPF/CNPJ: 01.616.678/0001-66

Nº:

CEP: 65693000

Email:

Celebrado em: 02/06/2015

Tipo de contratante: PESSOA JURÍDICA

Situação: BAIXA DE ART

Atendido: SIM

Motivo: CONCLUSÃO DA OBRA/SERVIÇO

Descrição:

Data da Situação: 14/02/2017

3. Dados da Obra/Serviço

Proprietário: PREFEITURA MUNICIPAL DE JATOBA

RUA DR RAMOS, 56

Complemento:

Cidade: JATOBA

Telefone:

Coordenadas Geográficas: Latitude: 0 Longitude: 0

Data de Início: 02/06/2015

Finalidade: SEM DEFINIÇÃO

Bairro: CENTRO

UF: MA

CPF/CNPJ: 01.616.678/0001-66

Nº:

CEP: 65693000

Email:

Previsão de término: 03/02/2017

4. Atividade Técnica

1 - ATUACAO

53 - EXECUCAO > ATIVIDADES DE A.R.T. -> #A0217 - PRACA

Quantidade

Unidade

979,80

M2

53 - EXECUCAO > ATIVIDADES DE A.R.T. -> #A0298 - ACESSIBILIDADE URBANA

69,13

M2

53 - EXECUCAO > ATIVIDADES DE A.R.T. -> #A0301 - ESTRUTURA DE CONCRETO ARMADO

49,69

M3

53 - EXECUCAO > ATIVIDADES DE A.R.T. -> #A0427 - REDE HIDRO-SANITARIA EM PRACA PUBLICA

120,38

M

53 - EXECUCAO > ATIVIDADES DE A.R.T. -> #B1106 - INSTALACAO ELETRICA EM B.TENSAO P/ FINS RESID./COMERC.

1.217,49

M

5. Observações

EXECUCAO DE SERVICOS DE IMPLANTACAO DE INFRAESTRUTURA DA ORLA NO LAGO CACHIMBOS - 1ª ETAPA NO MUNICIPIO DE JATOBA-MA, CONFORME TOMADA DE PRECOS N.º 003/2015 E CONTRATO DE REPASSE 783344/2013/MINISTERIO DO TURISMO/CAIXA - PROCESSO N.º 2654.1004159-67/2013

6. Declarações

Declaro que estou cumprindo as regras de acessibilidade previstas nas normas técnicas da ABNT, na legislação específica e no decreto n. 5296/2004.

7. Entidade de Classe

SEM INDICACAO DE ENTIDADE DE CLASSE

A autenticidade desta ART pode ser verificada em: <https://crea-ma.sitac.com.br/publico/>, com a chave: 6BBwxy  
Impresso em: 24/02/2017 às 09:05:08 por: adept, ip: 200.137.135.52

Certidão nº 779492/2017

24/02/2017, 09:05

Chave de Impressão: 16C5WB0z6z2Z20zW4zxY

O documento neste ato registrado foi emitido em 24/02/2017 e contém 11 folhas

At

W

8x

*[Handwritten signature]*

*[Handwritten signature]*

*[Handwritten signature]*

*[Handwritten signature]*

*[Handwritten signature]*





Anotação de Responsabilidade Técnica - ART  
Lei nº 6.496, de 7 de dezembro de 1977

CREA-MA

ART OBRA / SERVIÇO  
Nº MA20170080193

Conselho Regional de Engenharia e Agronomia do Maranhão

COMPLEMENTAR à  
00011014147235055510  
INDIVIDUAL

8. Assinaturas \_\_\_\_\_  
 Declaro serem verdadeiras as informações acima \_\_\_\_\_  
 KILSON DJAINE GUIMARAES SILVA - CPF: 771.702.463-63

\_\_\_\_\_ de \_\_\_\_\_ de \_\_\_\_\_  
 Local \_\_\_\_\_ data \_\_\_\_\_  
 PREFEITURA MUNICIPAL DE JATOBA - CNPJ: 01.616.678/0001-66

9. Informações \_\_\_\_\_  
 \* A ART é válida somente quando quitada, mediante apresentação do comprovante do pagamento ou conferência no site do Crea.

10. Valor \_\_\_\_\_  
 Esta ART é isenta de taxa Registrada em: 14/02/2017

Certidão nº 779492/2017  
24/02/2017, 09:05

Chave de Impressão: 16C5WB0z6Zz20zW4zxy

O documento neste ato registrado foi emitido em 24/02/2017 e contém 11 folhas

A autenticidade desta ART pode ser verificada em: <https://crea-ma.sitac.com.br/publico/>, com a chave: 5BBwxy  
 Impresso em: 24/02/2017 às 09:05:08 por: adapt, lp: 200.137.135.52

AD

800

10/1

2

ABUJA

h



Certidão de Acervo Técnico - CAT  
Resolução Nº 1025 de 30 de Outubro de 2009  
Resolução Nº 218 de 29 de Junho de 1973

**CREA-MA**

CAT COM REGISTRO DE ATESTADO

**864125/2022**

Atividade concluída

**Conselho Regional de Engenharia e Agronomia do Estado do Maranhão**

CERTIFICAMOS, em cumprimento ao disposto na Resolução nº 1.025, de 30 de outubro de 2009, do Confea, que consta dos assentamentos deste Conselho Regional de Engenharia e Agronomia do Estado do Maranhão - Crea-MA, o Acervo Técnico do profissional **KILSON DJAINE GUIMARAES SILVA** referente à(s) Anotação(ões) de Responsabilidade Técnica - ART abaixo discriminada(s):

Profissional: **KILSON DJAINE GUIMARAES SILVA**  
Registro: **6758D MA MA** RNP: **1101414723**  
Título profissional: ENGENHEIRO CIVIL

Número da ART: **00011014147235055710** Tipo de ART: ART Registrada em: 26/08/2015 Baixada em: 03/05/2018  
Forma de registro: INICIAL Participação técnica: INDIVIDUAL  
Empresa contratada: **CRISTAL SERVICOS E CONSTRUTORA LTDA**

Contratante: **PREFEITURA MUNICIPAL DE JENIAPAO DAS VIEIRAS** CPF/CNPJ: **01.614.441/0001-46**  
Endereço do contratante: RUA NOVA, 10 Nº:  
Complemento: Bairro: CENTRO  
Cidade: JENIAPAO DAS VIEIRAS UF: MA CEP: 65962000  
Contrato: Celebrado em:  
Valor do contrato: R\$ 936.293,00 Tipo de contratante: Pessoa Jurídica  
Ação institucional: Outros  
Endereço da obra/serviço: POVOADO JACAREZINHO Nº:  
Complemento: Bairro: CENTRO  
Cidade: JENIAPAO DAS VIEIRAS UF: MA CEP: 65962000  
Data de início: 10/04/2015 Conclusão efetiva: 10/10/2015  
Finalidade: SEM DEFINIÇÃO  
Proprietário: **PREFEITURA MUNICIPAL DE JENIAPAO DAS VIEIRAS** CPF/CNPJ: 01.614.441/0001-46  
Atividade Técnica: **1 - ATUACAO #A0110 - EDIFICIOS DE ALVENARIA P/ FINS DIVERSOS 53 - EXECUCAO 785.34 M2;**

**Observações**

EXECUCAO DE SERVICOS DE CONSTRUO DE UNIDADE ESCOLAR COM 04 SALAS DE AULA NO POVOADO DE JACAREZINHO NO MUNICIPIO DE JENIAPAO DAS VIEIRAS-MA, CONFORME TOMADA DE PRECOS N. 010/2014

**Informações Complementares**

- O atestado está registrado apenas para atividades técnicas constantes da ART, não sendo contempladas neste registro os itens 6.0, 6.3, 6.5, 6.13 INSTALAÇÕES ELÉTRICAS E TELEFÔNICAS; 15 INSTALAÇÕES REDE LÓGICA por se tratar de atividades fora da atribuição do profissional.

CERTIFICAMOS, finalmente, que se encontra vinculado à presente Certidão de Acervo Técnico – CAT, o atestado contendo 8 folha(s), expedido pelo contratante da obra/serviço, a quem cabe a responsabilidade pela veracidade e exatidão das informações nele constantes.

**Certidão de Acervo Técnico nº 864125/2022**  
**12/04/2022, 11:00**  
**xaz9Z**

A Certidão de Acervo Técnico (CAT) à qual o atestado está vinculado constituirá prova da capacidade técnico-profissional da pessoa jurídica somente se o responsável técnico indicado estiver ou venha a ser integrado ao seu quadro técnico por meio de declaração entregue no momento da habilitação ou da entrega das propostas.

Certificamos que se encontra vinculado à presente CAT o atestado apresentado em cumprimento à Lei nº 8.666/93, expedido pela pessoa jurídica contratante, a quem cabe a responsabilidade pela veracidade e exatidão das informações nele constantes. É de responsabilidade deste Conselho a verificação da atividade profissional em conformidade com a Lei nº 5.194/66 e Resoluções do Conselho Federal de Engenharia e Agronomia - CONFEA.

Esta certidão perderá a validade, caso ocorra qualquer alteração posterior dos elementos cadastrais nela contidos.

Fica(m) Excluído(s), no entanto, o(s) serviço(s) cujas atribuições não competem ao(s) profissional(is) em questão.

A autenticidade desta Certidão pode ser verificada em: <https://crea-ma.sitac.com.br/publico/>, com a chave: xaz9Z

*(Handwritten signatures and initials in blue ink)*

*(Handwritten initials in blue ink)*

**Conselho Regional de Engenharia e Agronomia do Estado do Maranhão**  
Avenida dos Holandeses, Quadra 35, Lote 8, Calhau, São Luis/MA  
Tel: + 55 (98) 2106-8300 Fax: + 55 (98) 2106-8300 E-mail: faleconosco@creama.org.br

**CREA-MA**  
Conselho Regional de Engenharia e Agronomia do Estado do Maranhão



Impresso em: 12/04/2022, às 11:09.

*(Handwritten initials in blue ink)*

*(Handwritten signature in blue ink)*





ESTADO DO MARANHÃO  
PREFEITURA MUNICIPAL DE JENIAPAO DOS VIEIRAS

### ATESTADO DE CAPACIDADE TÉCNICA

A **PREFEITURA MUNICIPAL DE JENIAPAO DOS VIEIRAS/MA**, inscrita no CNPJ/MF sob o nº 01.614.441/0001-46, localizada na Rua Nova, S/Nº, Município de Jeniapo dos Vieiras-MA, neste ato representado pelo seu Prefeito Municipal de Jeniapo dos Vieiras/MA, Sr. **GUSTAVO AUGUSTO FERREIRA ALBUQUERQUE**, brasileiro, agente político, residente e domiciliado nesta cidade, portador do RG nº 023689222002-5 SSP/MA e do CPF/MF nº 020.714.293-97, **ATESTA** para os devidos fins que a empresa **CRISTAL SERVIÇOS E CONSTRUTORA LTDA**, com sede na Av. Daniel de La Touche – Cond. Via La Touche Center – Sala 114 - Bairro: Cohajap - CEP: 65.072-455, na cidade de São Luis - MA, inscrita no CNPJ sob o n.º: 21.185.927/0001-13, executou **OS Serviços técnicos de engenharia para construção de 01 (uma) escola de 04 (quatro) salas localizada no Povoado Jacarezinho, Município Jeniapo dos Vieiras/MA**, referente ao **Tomada de Preços nº 10/2014-CPL** no período de 10/05/2015 a 10/10/2015, sob a responsabilidade técnica do Engenheiro Civil **KILSON DJAINE GUIMARÃES SILVA** – CREA 1101414723MA.

Este documento encontra-se registrado no Conselho Regional de Engenharia e Agronomia do Estado do Maranhão, vinculado à Certidão nº 864125/2022, em 12/04/2022 emitida



Certidão nº 864125/2022  
12/04/2022, 11:09

Chave de impressão: xaz9Z

O documento neste ato registrado foi emitido em 12/04/2022 e contém 8 folhas





ESTADO DO MARANHÃO  
PREFEITURA MUNICIPAL DE JENIPEPO DOS VIEIRAS

PLANILHA DE SERVIÇOS

ITEM	SERVIÇO	UNID	QUANT.
<b>1.0</b>	<b>SERVIÇOS INICIAIS</b>		
1.1	BARRAÇÃO PARA ESCRITÓRIO DE OBRA PORTE PEQUENO s=25,41 m <sup>2</sup>	UND	1,00
1.2	LOCAÇÃO DE CONSTRUÇÃO DE EDIFICAÇÃO COM GABARITO DE MADEIRA	M <sup>2</sup>	727,28
1.3	LIGAÇÃO PROVISÓRIA DE ENERGIA ELÉTRICA EM CANTEIRO DE OBRA	UND	1,00
<b>2.0</b>	<b>MOVIMENTOS DE TERRA</b>		
2.1	ESCAVAÇÃO MANUAL PARA BALDRAMES E SAPATAS, EM MATERIAL DE 1ª CATEGORIA, PROFUNDIDADE ATÉ 1,50m	M <sup>3</sup>	120,24
2.2	APILOAMENTO MANUAL DE FUNDO DE VALA	M <sup>3</sup>	148,82
2.3	REATERRO MANUAL DE VALAS, COM COMPACTAÇÃO UTILIZANDO SÊPO, SEM CONTROLE DE GRAU DE COMPACTAÇÃO	M <sup>2</sup>	62,48
2.4	ATERRO INTERNO COM APILOAMENTO COM TRANSPORTE EM CARRINHO DE MÃO	M <sup>3</sup>	124,50
<b>3.0</b>	<b>INFRA-ESTRUTURA: FUNDAÇÕES</b>		
<b>3.1</b>	<b>SAPATAS</b>		
3.1.1	LASTRO DE CONCRETO MAGRO, E=3,0cm-REPARO MECÂNICO - INCLUSIVE ADITIVO, CONFORME PROJETO	M <sup>2</sup>	239,89
3.1.2	CONCRETO ARMADO - PARA SAPATAS (fck=25MPa), INCLUINDO PREPARO, LANÇAMENTO, ADENSAMENTO E CURA. INCLUSIVE FORMAS PARA REUTILIZAÇÃO 2x. CONFORME PROJETO.	M <sup>3</sup>	75,19
<b>3.2</b>	<b>BALDRAME</b>		
3.2.1	CONCRETO ARMADO - PARA VIGAS BALDRAME (fck=25MPa), INCLUINDO PREPARO, LANÇAMENTO, ADENSAMENTO E CURA. INCLUSIVE FORMAS PARA REUTILIZAÇÃO 2x. CONFORME PROJETO.	M <sup>3</sup>	62,12
<b>4.0</b>	<b>SUPERESTRUTURA</b>		
4.1	CONCRETO ARMADO fck=25MPa FABRICADO NA OBRA, ADENSADO E LANÇADO, PARA PILAR COM FORMAS PLANAS EM COMPENSADO RESINADO 12mm(05 USOS)	M <sup>3</sup>	60,25
4.2	CONCRETO ARMADO fck=25MPa FABRICADO NA OBRA, ADENSADO E LANÇADO PARA VIGA, COM FORMAS PLANAS EM COMPENSADO RESINADO 12mm(05 USOS)	M <sup>3</sup>	61,21
4.3	LAJE PRÉ-MOLDADA TRELIÇADA PARA FORRO (fck=25MPa), INCLUSIVE CAPEAMENTO E ESCORAMENTO	M <sup>2</sup>	857,56
<b>5.0</b>	<b>INSTALAÇÕES HIDRO-SANITÁRIAS</b>		
<b>5.1</b>	<b>TUBO PVC SOLDÁVEL PARA ÁGUA POTÁVEL</b>		
5.1.1	TUBO PVC RÍGIDO SOLDÁVEL MARROM P/ ÁGUA, D=50mm	M	52,00
5.1.2	TUBO PVC RÍGIDO SOLDÁVEL MARROM P/ ÁGUA, D=40mm	M	6,00
5.1.3	TUBO PVC RÍGIDO SOLDÁVEL MARROM P/ ÁGUA, D=32mm	M	26,00
5.1.4	TUBO PVC RÍGIDO SOLDÁVEL MARROM P/ ÁGUA, D=25mm	M	85,00
5.1.5	TUBO PVC RÍGIDO SOLDÁVEL MARROM P/ ÁGUA, D=20mm	M	122,00
<b>5.2</b>	<b>ADAPTADOR CURTO DE PVC PARA REGISTRO</b>		

Este documento encontra-se registrado no Conselho Regional de Engenharia e Agronomia do Estado do Maranhão, vinculado à Certidão nº 864125/2022, em 12/04/2022 em



Certidão nº 864125/2022  
12/04/2022, 11:09

Chave de Impressão: xaz9Z

O documento neste ato registrado foi emitido em 12/04/2022 e contém 8 folhas







ESTADO DO MARANHÃO  
PREFEITURA MUNICIPAL DE JENIAPÓ DOS VIEIRAS

5.2.1	ADAPTADOR PVC RÍGIDO SOLDÁVEL CURTO COM BOLSA E ROSCA P/ REGISTRO D=50mm X 1 1/4"	UND	2,00
5.2.2	ADAPTADOR PVC RÍGIDO SOLDÁVEL CURTO COM BOLSA E ROSCA P/ REGISTRO D=25mm X 3/4"	UND	12,00
5.2.3	ADAPTADOR PVC RÍGIDO SOLDÁVEL CURTO COM BOLSA E ROSCA P/ REGISTRO D=20mm X 1/2"	UND	10,00
<b>5.3</b>	<b>REGISTRO DE GAVETA BRUTO</b>		
5.3.1	REGISTRO DE GAVETA BRUTO, DN 40mm (1 1/2")	UND	1,00
5.3.2	REGISTRO DE GAVETA BRUTO, DN 50mm (2")	UND	2,00
5.3.3	REGISTRO DE GAVETA BRUTO, DN 60mm (2 1/2")	UND	1,00
<b>5.4</b>	<b>REGISTRO DE GAVETA COM ACABAMENTO</b>		
5.4.1	REGISTRO GAVETA C/ CANOPLA CROMADA, DN 20 mm (3/4")	UND	2,00
5.4.2	REGISTRO GAVETA C/ CANOPLA CROMADA, DN 25mm (1")	UND	1,00
5.4.3	REGISTRO GAVETA C/ CANOPLA CROMADA, DN 32 mm (1 1/4")	UND	2,00
<b>5.5</b>	<b>REGISTRO DE PRESSÃO COM ACABAMENTO</b>		
5.5.1	REGISTRO PRESSÃO C/ CANOPLA CROMADA, DN 20mm (3/4")	UND	1,00
<b>5.6</b>	<b>DIVERSOS - ÁGUA FRIA</b>		
5.6.1	CAIXA D'ÁGUA METÁLICA, CAPACIDADE 20.000 L, INSTALADA, INCLUSIVE ESTRUTURA EM CONCRETO ARMADO DE SUPORTE, CONFORME PROJETO	UND	1,00
5.6.2	COLOCAÇÃO DE HIDRÔMETRO EM LIGAÇÃO EXISTENTE, C/ REMAJAMENTO P/ O MURO OU FACHADA, INCLUSIVE CAVALETE E CAIXA DE PROTEÇÃO	UND	1,00
5.6.3	TORNEIRA DE JARDIM, INCLUSIVE POSTE DE PROTEÇÃO	UND	5,00
<b>5.7</b>	<b>TUBO PVC SOLDÁVEL PARA ESGOTO</b>		
5.7.1	TUBO PVC RÍGIDO COM ANEIS PONTA E BOLSA P/ ESGOTO SECUNDÁRIO D=40MM	M	24,00
5.7.2	TUBO PVC RÍGIDO COM ANEIS PONTA E BOLSA P/ ESGOTO SECUNDÁRIO D=50MM	M	50,00
5.7.3	TUBO PVC RÍGIDO COM ANEIS PONTA E BOLSA P/ ESGOTO PRIMÁRIO D=75MM	M	25,00
5.7.4	TUBO PVC RÍGIDO COM ANEIS PONTA E BOLSA P/ ESGOTO PRIMÁRIO D=100MM	M	87,00
<b>5.8</b>	<b>DIVERSOS - ESGOTO</b>		
5.8.1	CAIXA SANFONADA QUADRADA, COM TRÊS ENTRADAS E UMA SAÍDA, D=100X100X50mm, ACABAMENTO ALUMÍNIO	UND	6,00
5.8.2	RALO SIFONADO EM PVC D=100mm ALTURA REGULÁVEL, SAÍDA 40 mm, COM GRELHA REDONDA ACABAMENTO CROMADO	UND	1,00
5.8.3	CAIXA DE GORDURA EM ALVENARIA (90 X 90 X120 cm)	UND	1,00
5.8.4	CAIXA DE INSPEÇÃO EM ALVENARIA (90 X90 X 120 cm)	UND	7,00
<b>5.9</b>	<b>LOUÇAS</b>		
5.9.1	BACIA SANITÁRIA CONVENCIONAL, INCLUSIVE ASSENTO, CONJUNTO DE FIXAÇÃO, ANEL DE VEDAÇÃO, TUBO DE LIGAÇÃO COM ACABAMENTO CROMADO E ENGATE PLÁSTICO	UND	5,00
5.9.2	BACIA SANITÁRIA COM CAIXA DE DESCARGA ACOPLADA, INCLUSIVE ASSENTO, CONJUNTO DE FIXAÇÃO, ANEL DE VEDAÇÃO, TUBO DE LIGAÇÃO E ENGATE PLÁSTICO, CONFORME ESPECIFICAÇÕES	UND	3,00
5.9.3	LAVATÓRIO COM COLUNA, COM SIFÃO PLÁSTICO, ENGATE PLÁSTICO TORNEIRA DE METAL, VÁLVULA CROMADA, CONJUNTO DE FIXAÇÃO, CONFORME ESPECIFICAÇÕES	UND	3,00
5.9.4	LAVATÓRIO SEM COLUNA, COM SIFÃO PLÁSTICO, ENGATE PLÁSTICO TORNEIRA DE METAL, VÁLVULA CROMADA, CONJUNTO DE FIXAÇÃO, CONFORME ESPECIFICAÇÕES PARA PNE	UND	2,00

Este documento encontra-se registrado no Conselho Regional de Engenharia e Agronomia do Estado do Maranhão, vinculado à Certidão nº 864125/2022, em 12/04/2022



Certidão nº 864125/2022  
12/04/2022, 11:09

Chave de impressão: xaz9Z

O documento neste ato registrado foi emitido em 12/04/2022 e contém 8 folhas







**ESTADO DO MARANHÃO**  
**PREFEITURA MUNICIPAL DE JENIPEPO DOS VIEIRAS**

5.9.5	CUBA DE SOBREPOR OVAL, P/ INSTALAÇÃO EM BANCADAS, C/ SIFÃO CROMADO, TORNEIRA DE METAL, ENGATE PLÁSTICO, CONFORME ESPECIFICAÇÕES	UND	6,00
5.9.6	TANQUE DE LOUÇA COM COLUNA, COM TORNEIRA METÁLICA, COM VÁLVULA DE PLÁSTICO E CONJUNTO DE FIXAÇÃO, CONFORME ESPECIFICAÇÕES	UND	1,00
5.9.7	PAPELEIRA DE LOUÇA, CONFORME ESPECIFICAÇÕES	UND	8,00
5.9.8	CABIDE DE LOUÇA, BRANCO, CONFORME ESPECIFICAÇÕES	UND	3,00
5.9.9	CHUVEIRO ELÉTRICO DE PLÁSTICO	UND	1,00
<b>5.10</b>	<b>LOUÇAS</b>		
5.10.1	TORNEIRA CROMADA PARA PIA DE COZINHA, DE MESA, COM ARTICULADOR, 0 1/2"	UND	2,00
5.10.2	VÁLVULA DE DESCARGA CROMADA	UND	5,00
5.10.3	FORNECIMENTO E INSTALAÇÃO SABONETEIRA DE LOUÇA, CONFORME ESPECIFICAÇÕES	UND	9,00
5.10.4	CUBA INOX DE IMBUTIR, EM BANCADA	UND	2,00
5.10.5	BARRA DE APOIO PARA DEFICIENTE EM FERRO GALVANIZADO DE 11/2", 1 = 80 cm (LAVATÓRIO), INCLUSIVE PARAFUSOS DE FIXAÇÃO E PINTURA	UND	6,00
5.10.6	BARRA DE APOIO PARA DEFICIENTE EM FERRO GALVANIZADO DE 11/2", 1 = 140 cm (BACIA SANITÁRIA E MICTÓRIO), INCLUSIVE PARAFUSOS DE FIXAÇÃO E PINTURA	UND	2,00
<b>6.0</b>	<b>INSTALAÇÕES ELÉTRICAS E TELEFÔNICAS (380/220V)</b>		
<b>6.1</b>	<b>ELETRODO DE PVC RÍGIDO</b>		
6.1.1	ELETRODO DE PVC RÍGIDO ROSACAVAL DIAM=40 MM (1 1/4")	M	900,00
6.1.2	ELETRODO DE PVC RÍGIDO ROSACAVAL DIAM=32 MM (1")	M	30,00
<b>6.2</b>	<b>FIOS E CABOS</b>		
6.2.1	FIO ISOLADO EM PVC SEÇÃO 1,5 mm <sup>2</sup> - 750v / 70° c	M	1.500,00
6.2.2	FIO ISOLADO EM PVC SEÇÃO 2,5 mm <sup>2</sup> - 750v / 70° c	M	2.300,00
6.2.3	FIO ISOLADO EM PVC SEÇÃO 4,0 mm <sup>2</sup> - 750v / 70° c	M	150,00
6.2.4	FIO ISOLADO EM PVC SEÇÃO 6,0 mm <sup>2</sup> - 750v / 70° c	M	300,00
6.2.5	CABO ISOLADO EM PVC SEÇÃO 10,0 mm <sup>2</sup> - 750v / 70° c	M	150,00
6.2.6	CABO ISOLADO EM PVC SEÇÃO 16,0 mm <sup>2</sup> - 750v / 70° c	M	200,00
<b>6.3</b>	<b>CABO TELEFÔNICO</b>		
6.3.1	INSTALAÇÃO DE CABO TELEFÔNICO CCE 50-02	M	70,00
6.3.2	INSTALAÇÃO DE CABO TELEFÔNICO CCI 50-02	M	35,00
<b>6.4</b>	<b>INTERRUPTOR</b>		
6.4.1	INTERRUPTOR 01 SEÇÃO SIMPLES	UND	24,00
6.4.2	INTERRUPTOR 02 SEÇÃO SIMPLES	UND	9,00
6.4.3	INTERRUPTOR PARA VENTILADOR	UND	4,00
<b>6.5</b>	<b>TOMADA DE TELEFONE DE EMBUTIR</b>		
6.5.1	TOMADA PARA TELEFONE, COM CAIXA PVC, EMBUTIDA	UND	7,00
<b>6.6</b>	<b>TOMADAS ELÉTRICAS DE EMBUTIR</b>		
6.6.1	TOMADA DE EMBUTIR PARA USO GERAL, 2 p+t	UND	53,00
6.6.2	TOMADA DE EMBUTIR PARA USO GERAL, 2 p+t, DUPLA	UND	5,00
<b>6.7</b>	<b>CAIXA DE EMBUTIR DE PVC</b>		
6.7.1	FORNECIMENTO E ASSENTAMENTO DE CAIXA PVC 4" X 2" COM TAMPA	UND	97,00
6.7.2	FORNECIMENTO E ASSENTAMENTO DE CAIXA PVC 4" X 4"	UND	5,00
6.7.3	FORNECIMENTO E ASSENTAMENTO DE CAIXA OCTAGONAL DE PVC 4" X 4"	UND	94,00

Este documento encontra-se registrado no Conselho Regional de Engenharia e Agronomia do Estado do Maranhão, vinculado à Certidão nº 864125/2022, em 12/04/2022 em



Certidão nº 864125/2022  
12/04/2022, 11:09

Chave de Impressão: xaz9Z

O documento neste ato registrado foi emitido em 12/04/2022 e contém 8 folhas







ESTADO DO MARANHÃO  
PREFEITURA MUNICIPAL DE JENIAPAO DOS VIEIRAS

<b>6.8 QDL - BLOCO ADMINISTRATIVO - 380 / 200 VOLTS</b>			
6.8.1	QUADRO DE DISTRIBUIÇÃO DE EMBUTIR, COM BARRAMENTO, EM CHAPA DE AÇO, PARA ATÉ 12 DISJUNTORES PADRÃO DIN (EUROPEU - LINHA BRANCA), EXCLUSIVE DISJUNTORES	UND	1,00
6.8.2	DISJUNTOR TERMOMAGNETICO TRIPOLAR 63 A, PADRÃO DIN (LINHA BRANCA)	UND	1,00
6.8.3	DISJUNTOR TERMOMAGNETICO MONOPOLAR 16 A, PADRÃO DIN (LINHA BRANCA)	UND	3,00
6.8.4	DISJUNTOR TERMOMAGNETICO MONOPOLAR 20 A, PADRÃO DIN (LINHA BRANCA)	UND	3,00
6.8.5	DISJUNTOR TERMOMAGNETICO TRIPOLAR 32 A, PADRÃO DIN (LINHA BRANCA)	UND	1,00
6.8.6	DISJUNTOR TERMOMAGNETICO TRIPOLAR 40 A, PADRÃO DIN (LINHA BRANCA)	UND	1,00
<b>6.9 QDL - BLOCO PEDAGÓGICO- 380 / 200 VOLTS</b>			
6.9.1	QUADRO DE DISTRIBUIÇÃO DE EMBUTIR, COM BARRAMENTO, EM CHAPA DE AÇO, PARA ATÉ 12 DISJUNTORES PADRÃO DIN (EUROPEU - LINHA BRANCA), EXCLUSIVE DISJUNTORES	UND	1,00
6.9.2	DISJUNTOR TERMOMAGNETICO TRIPOLAR 40 A, PADRÃO DIN (LINHA BRANCA)	UND	1,00
6.9.3	DISJUNTOR TERMOMAGNETICO MONOPOLAR 16 A, PADRÃO DIN (LINHA BRANCA)	UND	2,00
6.9.4	DISJUNTOR TERMOMAGNETICO MONOPOLAR 20 A, PADRÃO DIN (LINHA BRANCA)	UND	7,00
<b>6.10 QDL - BLOCO DE SERVIÇO - 380 / 200 VOLTS</b>			
6.10.1	QUADRO DE DISTRIBUIÇÃO DE EMBUTIR, COM BARRAMENTO, EM CHAPA DE AÇO, PARA ATÉ 12 DISJUNTORES PADRÃO DIN (EUROPEU - LINHA BRANCA), EXCLUSIVE DISJUNTORES	UND	1,00
6.10.2	DISJUNTOR TERMOMAGNETICO TRIPOLAR 32 A, PADRÃO DIN (LINHA BRANCA)	UND	1,00
6.10.3	DISJUNTOR TERMOMAGNETICO MONOPOLAR 16 A, PADRÃO DIN (LINHA BRANCA)	UND	1,00
6.10.4	DISJUNTOR TERMOMAGNETICO MONOPOLAR 20 A, PADRÃO DIN (LINHA BRANCA)	UND	2,00
6.10.5	DISJUNTOR TERMOMAGNETICO TRIPOLAR 25 A, PADRÃO DIN (LINHA BRANCA)	UND	1,00
<b>6.11 CAIXA DE MEDIÇÃO</b>			
6.11.1	QUADRO DE MEDIÇÃO TRIFÁSICA (ACIMA DE 10 kva) COM CAIXA EM NORIL	UND	1,00
<b>6.12 CAIXA DE PASSAGEM DE ALVENARIA</b>			
6.12.1	CAIXA DE PASSAGEM DE ALVENARIA DE TIJOLOS MACIÇOS ESP. = 0,12m, DIM. INT. = 0,60 X 0,60 X 0,60 m	UND	5,00
<b>6.13 CAIXA DE DISTRIBUIÇÃO GERAL DE TELEFONE</b>			
6.13.1	DISTRIBUIDOR GERAL PADRÃO TELEBRÁS DIMENSÕES 0,20 X 0,20 X 0,12m	UND	1,00
<b>6.14 LUMINÁRIAS</b>			
6.14.1	CABO DE COBRE NÚ 35 mm <sup>2</sup>	M	241,70
6.14.2	LUMINÁRIA FLUOESCENTE DE EMBUTIR ABERTA 1 X 32 w, COMPLETA, CONFORME ESPECIFICAÇÕES	UND	5,00
6.14.3	CONJUNTO TERMINAL AÉREO, PRESILHA E FIXAÇÃO	UND	37,00
6.14.4	LUMINÁRIA FLUOESCENTE DE EMBUTIR ABERTA 2 X 32 w, COMPLETA, CONFORME ESPECIFICAÇÕES	UND	75,00

Este documento encontra-se registrado no Conselho Regional de Engenharia e Agronomia do Estado do Maranhão, vinculado à Certidão nº 864125/2022, em 12/04/2022



Certidão nº 864125/2022  
12/04/2022, 11:09

Chave de impressão: xaz9Z

O documento neste ato registrado foi emitido em 12/04/2022 e contém 8 folhas







ESTADO DO MARANHÃO  
PREFEITURA MUNICIPAL DE JENIAPÓ DOS VIEIRAS

6.14.5	CONECTOR E DESCIDA PARA PILARES	UND	26,00
<b>7.0</b>	<b>PAREDES E PAINÉIS</b>		
<b>7.1</b>	<b>ALVENARIA</b>		
7.1.1	ALVENARIA DE BLOCO CERÂMICO (9X19X25 cm), E = 0,09m, COM ARGAMASSA TRAÇO - 1:2:8 (CIMENTO/CAL/AREIA)	M <sup>2</sup>	1.744,38
7.1.2	VERGAS E CONTRA-VERGAS EM CONCRETO ARMADO fck=15 mpa, SEÇÃO 9X12cm	M	726,00
<b>7.2</b>	<b>DIVISÓRIA</b>		
7.2.1	DIVISÓRIA EM GRANITO CINZA ANDORINHA POLIDO, E= 3cm, INCLUSIVE MONTAGEM COM FERRAGENS	M <sup>2</sup>	11,32
<b>7.3</b>	<b>ELEMENTO VAZADO</b>		
7.3.1	COBOGÓ CERÂMICO (ELEMENTO VAZADO) 15X15X10cm, ASSENTADO COM ARGAMASSA TRAÇO 1:4 DE CIMENTO E AREIA	M <sup>2</sup>	10,00
<b>7.4</b>	<b>IMPERMEABILIZAÇÃO</b>		
7.4.1	IMPERMEABILIZAÇÃO DE BALDRAME COM EMULSÃO ASFÁLTICA	M <sup>2</sup>	59,55
<b>8.0</b>	<b>ESQUADRIAS</b>		
<b>8.1</b>	<b>MADEIRA</b>		
8.1.1	PORTA EM MADEIRA DE LEI LISA, SEMI-ÔCA, 0,70X2,10m, EXCLUSIVE FERRAGENS, PM-1	UND	6,00
8.1.2	PORTA EM MADEIRA DE LEI LISA, SEMI-ÔCA, 0,80X2,10m, EXCLUSIVE FERRAGENS, PM-2	UND	8,00
8.1.3	PORTA EM MADEIRA DE LEI LISA, SEMI-ÔCA, 0,90X2,10m, EXCLUSIVE FERRAGENS, PM-3	UND	6,00
8.1.4	PORTA EM MADEIRA DE LEI LISA, SEMI-ÔCA, 0,60X1,80m, COM BATENTES E FERRAGENS - PM-4	UND	3,00
8.1.5	PORTA EM MADEIRA DE LEI LISA, SEMI-ÔCA, 0,80X1,80m COM BATENTES, FERRAGENS E BARRA PARA PNE - PM-5	UND	2,00
<b>8.2</b>	<b>METÁLICAS</b>		
8.2.1	BASCULANTE DE FERRO (DIMENSÕES, DETALHE E NOS AMBIENTES CONFORME PROJETO - VIDE QUADRO DE ESQUADRIAS	M <sup>2</sup>	60,60
<b>8.3</b>	<b>FERRAGENS PARA ESQUADRIAS DE MADEIRA</b>		
8.3.1	FECHADURA, MAÇANETA/ESPELHO, ACABAMENTO CROMADO BRILHANTE, CONFORME ESPECIFICAÇÕES	UND	20,00
8.3.2	DOBRADIÇA DE LATÃO OU AÇO, ACABAMENTO CROMADO BRILHANTE, TIPO MÉDIA, 3X2 1/2" COM ANÉIS, COM PARAFUSOS, CONFORME ESPECIFICAÇÕES	UND	60,00
8.3.3	TARJETA EM AÇO INOX PARA BANHEIRO (TIPO LIVRE/OCUPADO)	UND	5,00
<b>9.0</b>	<b>COBERTURA</b>		
<b>9.1</b>	<b>TELHAS E ESTRUTURA EM MADEIRA</b>		
9.1.1	TELHADO EM TELHA COLONIAL DE PRIMEIRA QUALIDADE	M <sup>2</sup>	1.021,83
9.1.2	CUMEEIRA PARA TELHA CANAL COMUM, INCLUSIVE EMASSAMENTO	M	180,00
9.1.3	ESTRUTURA PARA TELHA CERÂMICA, EM MADEIRA DE LEI APARELHADA	M <sup>2</sup>	1.021,83
<b>9.2</b>	<b>CHAPAS</b>		
9.2.1	RUFO EM CHAPA DE AÇO, ESP = 0,65mm, LARG = 30,0cm	M	24,60
<b>10</b>	<b>REVESTIMENTO</b>		
<b>10.1</b>	<b>MASSA</b>		
10.1.1	CHAPISCO EM PAREDE COM ARGAMASSA TRAÇO - 1:3 (CIMENTO / AREIA)	M <sup>2</sup>	1.488,76
10.1.2	CHAPISCO EM TETO COM ARGAMASSA TRAÇO - 1:3 (CIMENTO / AREIA)	M <sup>2</sup>	508,38
10.1.3	EMBOÇO DE PAREDE, COM ARGAMASSA TRAÇO - 1:2:6 (CIMENTO / CAL / AREIA), ESPESSURA 2.0cm	M <sup>2</sup>	815,76

Este documento encontra-se registrado no Conselho Regional de Engenharia e Agronomia do Estado do Maranhão, vinculado a Certidão nº 864125/2022, em 12/04/2022 em



Certidão nº 864125/2022  
12/04/2022, 11:09

Chave de impressão: xaz9Z

O documento neste ato registrado foi emitido em 12/04/2022 e contém 8 folhas







ESTADO DO MARANHÃO  
PREFEITURA MUNICIPAL DE JENIPEPO DOS VIEIRAS

14.2.2	BANCADA EM GRANITO CINZA ANDORINHA DE 3cm DE ESPESSURA, DIM. 3.65 X 0,60m, INCLUSIVE RODOPIA 7cm, ASSENTADA	UND	1,00
14.2.3	BANCADA EM GRANITO CINZA ANDORINHA DE 3cm DE ESPESSURA, DIM. 3.65 X 0,60m, COM DUAS CUBAS DE COZINHA, INCLUSIVE RODOPIA 7cm E PINGADEIRA 2CM ASSENTADA	UND	1,00
14.2.4	BANCADA EM ALVENARIA, COM PORTAS EM MADEIRA COM REVESTIMENTO MELAMÍNICO, TAMPO EM GRANITO CINZA ANDORINHA (CONFORME PROJETO - VIDE DETALHES DE MARCENARIA/COZINHA)	UND	1,00
14.2.5	BANCADA COM TAMPO DE MADEIRA COM REVESTIMENTO MELAMÍNICO BRANCO ( DIM 0,80 X 6.00m) E BASE EM ALVENARIA REVESTIDA EM CERÂMICA, CONFORME PROJETO	UND	2,00
<b>14.3</b>	<b>MADEIRA</b>		
14.3.1	QUADRO ESCOLAR VERDE E BRANCO, COM MOLDURA DE MADEIRA E PORTA GIZ E PINCEL ATÔMICO, CONFORME ESPECIFICAÇÕES	M <sup>2</sup>	21,28
14.3.2	QUADRO ESCOLAR BRANCO, COM MOLDURA, INSTALADO NA SALA DE INFORMÁTICA	M <sup>2</sup>	1,50
14.3.3	PRATELEIRA EM COMPENSADO NAVAL 18mm, COM REVESTIMENTO MELAMÍNICO, INCLUSIVE SUPORTE COM MÃO FRANCESA, CONFORME PROJETO	M <sup>2</sup>	9,54
<b>14.4</b>	<b>INCÊNDIO</b>		
14.4.1	EXTINTOR DE PÓ QUÍMICO ABC, CAPACIDADE 6 KG, ALCANCE MÉDIO DO JATO 5m, TEMPO DE DESCARGA 16s. NBR9443. 9444. 10721	UND	7,00
<b>14.5</b>	<b>GÁS</b>		
14.5.1	TUBO DE AÇO SEM CONSTURA SCH 40 o 3/4"	M	7,00
14.5.2	COTOVELO EM AÇO FORJADO CLASSE 10 D= 3/4" X 90°	UND	5,00
14.5.3	TE EM AÇO FORJADO CLASSE 10 D= 3/4" X 90°	UND	1,00
14.5.4	UNIÃO EM AÇO FORJADO CLASSE 10 D= 3/4" X 90°	UND	2,00
14.5.5	REGISTRO DE ESFERA D=3/4"	UND	1,00
14.5.6	LUVA EM AÇO FORJADO CLASSE 10 D= 3/4"	UND	3,00
<b>14.6</b>	<b>VIDROS</b>		
14.6.1	VIDRO LISO INCLOLOR 4mm	M <sup>2</sup>	50,58
14.6.2	VIDRO CANELADO INCOLOR 4mm	M <sup>2</sup>	2,10
14.6.3	ESPELOHO DE CRISTAL 4mm, COM MOLDURAS DE ALUMINIO, ACABAMENTO EM LAMINADO	M <sup>2</sup>	11,40
<b>15</b>	<b>INSTAÇÕES REDE LÓGICA</b>		
<b>15.1</b>	<b>REDE LÓGICA</b>		
15.1.1	ELETRODUTO DE PVC RÍGIDO ROSCÁVEL 32mm (1.1/4"), FORNECIMENTO E INSTALAÇÃO	M	110,00
15.1.2	CURVA 90° P/ ELETRODUTO ROSCÁVEL 1.1/4"	UND	26,00
15.1.3	LUVA PVC ROSCAVEL P/ ELETRODUTO 1.1/4"	UND	45,00
15.1.4	BUCHA / ARRUJELA ALUMINIO 1.1/4"	CONJ	45,00
15.1.5	CABO TELEFÔNICO CCI-50 2 PARES (USO INTERNO) - FORNECIMENTO E INSTALAÇÃO	M	130,00
15.1.6	CABO UTP 4 PARES CATEGORIA 6	M	205,00
15.1.7	OBTURADOR COM HASTE PADRÃO TELEBRAS	UND	1,00
15.1.8	QUADRO DE DISTRIBUIÇÃO PARA TELEFONE N.3, 40 X40 X12 cm EM CHAPA METALICA, SEM ACESSORIOS, PADRÃO TELEBRAS, FORNECIMENTO E INSTALAÇÃO	UND	1,00
15.1.9	CONECTOR RJ45 (FÊMEA), PARA LÓGICA	UND	19,00

Este documento encontra-se registrado no Conselho Regional de Engenharia e Agronomia do Estado do Maranhão, vinculado à Certidão nº 864125/2022, em 12/04/2022 em



Certidão nº 864125/2022  
12/04/2022, 11:09  
Chave de Impressão: xax9Z  
O documento neste ato registrado foi emitido em 12/04/2022 e contém 8 folhas





**ESTADO DO MARANHÃO**  
**PREFEITURA MUNICIPAL DE JENIPEPO DOS VIEIRAS**

15.1.10	ESPELHO PLÁSTICO RJ11/RJ45 2x4" ", 2 SAÍDAS	UND	19,00
15.1.11	TOMADA PARA TELEFONE DE 4 PÓLOS PADRÃO TELEBRAS, FORNECIMENTO E INSTALAÇÃO	UND	5,00
15.1.12	CAIXA PVC 4" x 4" P/ ELETRODUTO	UND	22,00
<b>16</b>	<b>PORTAL DE ACESSO</b>		
<b>16.1</b>	<b>MUROS E FECHOS</b>		
16.1.1	MURO EM COBOGÓ H=1,80m - PADRÃO FNDE	M	7,25
16.1.2	PORTÃO DE ABRIR EM METALON 40x40mm C/ 10cm 2 fls	M <sup>2</sup>	4,20
16.1.3	TIRANTE COM ROSCA TOTAL, REF. DP-48, o 1 1/4" " x 600mm, FABRICAÇÃO REAL PERFIL OU SIMILAR	NULL	2,00
<b>16.2</b>	<b>COBERTURA</b>		
16.2.1	ESTRUTURA PARA TELHA CERÂMICA, EM MADEIRA APARELHADA, APOIADA EM PAREDE	M <sup>2</sup>	15,60
16.2.2	COBERTURA EM TELHA CERÂMICA TIPO CANAL, COM ARGAMASSA TRAÇO 1:3 (CIMENTO E AREIA) E ARAME RECOZIDO	M <sup>2</sup>	9,20
16.2.3	CUMEEIRA PARA TELHA CERÂMICA EMOBADA COM ARGAMASSA TRAÇO 1:2:8 (CIMENTO, CAL, HIDRATADA E AREIA)	M	15,60
<b>17</b>	<b>LIMPEZA DA OBRA</b>		
<b>17.1</b>	<b>LIMPEZA</b>		
17.1.1	LIMPEZA GERAL	M <sup>2</sup>	727,28

**Valor do Contrato: R\$ 936.293,00 (novecentos e trinta e seis mil, duzentos e noventa e três reais)**

Jenipapo dos Vieiras-MA, 20 de dezembro de 2016.

**GUSTAVO AUGUSTO FERREIRA ALBUQUERQUE**  
Prefeito Municipal

RG nº 023689222002-5 SSP/MA - CPF/MF nº 020.714.293-97

**JOSÉ ARNALDO RODRIGUES MACHADO**  
ENGENHEIRO FISCAL  
CREA: 2875/D-DF CPF: 211.899.196-72

Este documento encontra-se registrado no Conselho Regional de Engenharia e Agronomia do Estado do Maranhão, vinculado à Certidão nº 864125/2022, em 12/04/2022



Certidão nº 864125/2022  
12/04/2022, 11:09

Chave de Impressão: xaz9Z

O documento neste ato registrado foi emitido em 12/04/2022 e contém 8 folhas







**Anotação de Responsabilidade Técnica - ART**  
Lei nº 6.496, de 7 de dezembro de 1977

**CREA-MA**

**ART ART**  
Nº 00011014147235056810

Conselho Regional de Engenharia e Agronomia do Estado do Maranhão

INICIAL

**1. Responsável Técnico**

**KILSON GUIMARAES SILVA**

Título profissional: **ENGENHEIRO CIVIL**

RNP: 1101414723

Registro: 6758D MA MA

Empresa contratada: **CRISTAL SERVICOS E CONSTRUTORA LTDA**

Registro : 0000012574-MA

**2. Dados do Contrato**

Contratante: **PREFEITURA MUNICIPAL DE JATOBA**

CPF/CNPJ: 01.616.678/0001-66

**RUA DR RAMOS, 56**

Nº:

Complemento:

Bairro: **CENTRO**

Cidade: **JATOBA**

UF: **MA**

CEP: 65693000

País: **Brasil**

Telefone: 9934911004

Email:

Contrato: **Não especificado**

Celebrado em:

Valor: **R\$ 406.956,00**

Tipo de contratante: **Pessoa Juridica**

Ação Institucional: **Outros**

Situação: **BAIXA DE ART**

Atendido: **SIM**

Data da Solicitação: 11/10/2016

Data do Atendimento: 08/01/2019

Motivo: **UTILIZADA PARA DAR BAIXAS NAS ARTs DE CARGO E FUNÇÃO (ARTS DE CARGOE FUNÇÃO)**

**3. Dados da Obra/Serviço**

**RUA DR RAMOS, 56**

Nº:

Complemento:

Bairro: **CENTRO**

Cidade: **JATOBA**

UF: **MA**

CEP: 65693000

Data de Início: 30/11/2015

Previsão de término: 30/05/2016

Coordenadas Geográficas: ,

Finalidade: **SEM DEFINIÇÃO**

Código: **Não Especificado**

Proprietário: **PREFEITURA MUNICIPAL DE JATOBA**

CPF/CNPJ: 01.616.678/0001-66

**4. Atividade Técnica**

1 - ATUACAO

Quantidade

Unidade

53 - EXECUCAO > #A0129 - QUADRA DE ESPORTES

1,00

ND

**5. Observações**

EXECUCAO DE SERVICOS DE CONSTRUÇÃO DE UMA QUADRA COBERTA COM VESTIÁRIOS NA SEDE DO MUNICIPIO DE JATOBA-MA, CONFORME TOMADA DE PRECOS N.º 005/2015 E CONTRATO DE REPASSE 788.675/2012/MESPORTE/CAIXA

**6. Declarações**

**7. Entidade de Classe**

SEM INDICACAO DE ENTIDADE DE CLASSE

**8. Assinaturas**

Declaro serem verdadeiras as informações acima

KILSON GUIMARAES SILVA - CPF: 771.702.453-53

\_\_\_\_\_ de \_\_\_\_\_ de \_\_\_\_\_

Local

data

PREFEITURA MUNICIPAL DE JATOBA - CNPJ: 01.616.678/0001-66

**9. Informações**

\* A ART é válida somente quando quitada, mediante apresentação do comprovante do pagamento ou conferência no site do Crea.

**10. Valor**

Valor da ART: **R\$ 178,34**

Registrada em: 07/12/2015

Valor pago: **R\$ 178,34**

Nosso Número: 8200943676

A autenticidade desta ART pode ser verificada em: <https://crea-ma.sitac.com.br/publico/>, com a chave: ABY3y  
Impresso em: 09/05/2023 às 11:08:28 por: , ip: 200.25.56.72

www.creama.org.br  
Tel: (98) 2106-8300

faleconosco@creama.org.br  
Fax: (98) 2106-8300





**CERTIDÃO DE ACERVO TÉCNICO COM  
ATESTADO**  
Resolução Nº 1025 de 30 de Outubro de 2009  
Resolução Nº 218 de 29 de Junho de 1973

**CREA-MA**

**Nº 783113/2017**  
Emissão: 17/04/2017  
Validade: Indefinida  
Chave: z7Wa9

**Conselho Regional de Engenharia e Agronomia do Maranhão**

CERTIFICAMOS, para os devidos fins, que consta em nossos arquivos o registro de Acervo referente a(s) Anotação(ões) de Responsabilidade(s) Técnica(s) - ARTs, constante(s) da Presente CERTIDÃO, tendo sido comprovada a execução e conclusão da(s) obra(s) e/ou serviço(s) indicado(s) conforme descrição(ões) abaixo.

**Descrição**

CERTIDÃO DE ACERVO TÉCNICO COM ATESTADO

**Interessado(a)**

Profissional: LUIS PLECIO DA SILVA SOARES  
Registro: 111405259-0  
CPF: 037.645.193-98

Tipo de Registro: DEFINITIVO ( PROFISSIONAL DIPLOMADO NO PAÍS )  
Data Inicial: 23/11/2015

**Título(s)**

**GRADUAÇÃO**

ENGENHEIRO CIVIL  
Atribuição: ART. 7º DA RESOLUCAO 218/1973 DO CONFEA  
Data de Formação: 03/02/2015

**Empresa Contratada**

**Informações / Notas**

- A Certidão de Acervo Técnico (CAT) à qual o atestado está vinculado constituirá prova da capacidade técnico-profissional da pessoa jurídica somente se o responsável técnico indicado estiver ou venha a ser integrado ao seu quadro técnico por meio de declaração entregue no momento da habilitação ou da entrega das propostas.
- Certificamos que se encontra vinculado à presente CAT o atestado apresentado em cumprimento à Lei nº 8.666/93, expedido pela pessoa jurídica contratante, a quem cabe a responsabilidade pela veracidade e exatidão das informações nele constantes. É de responsabilidade deste Conselho a verificação da atividade profissional em conformidade com a Lei nº 5.194/66 e Resoluções do Conselho Federal de Engenharia e Agronomia - CONFEA.
- Esta certidão perderá a validade, caso ocorra qualquer alteração posterior dos elementos cadastrais nela contidos.
- Fica(m) Excluído(s), no entanto, o(s) serviço(s) cujas atribuições não competem ao(s) profissional(is) em questão.

**ART(s)**

MA20170091125

Certidão nº 783113/2017

17/04/2017, 09:24

Chave de Impressão: z7Wa9





Estado do Maranhão  
Prefeitura Municipal de Jatobá  
CNPJ nº 01.616.678/0001-66  
**GABINETE DA PREFEITA**

gina 2/11

### ATESTADO DE CAPACIDADE TÉCNICA

Atestamos para os devidos fins que nos foram prestados com bom desempenho e nada tendo que desabone a conduta da empresa CRISTAL SERVIÇOS E CONSTRUTORA LTDA, CNPJ: 21.185.927/0001-13, sob a responsabilidade do Engenheiro Civil KILSON DJAINE GUIMARAES SILVA, CREA nº 110.141.472-3 e co-responsável Engenheiro Civil Luis Plécio da Silva Soares, CREA nº 111405259, executou para a Prefeitura Municipal de Jatobá - MA, os serviços de **CONSTRUÇÃO DE QUADRA COBERTA COM VESTIÁRIO NO MUNICÍPIO DE JATOBÁ - MA**, conforme Termo de Contrato N.º 003/2016/SECDA - PREFEITURA MUNICIPAL DE JATOBÁ - MA.

DADOS DA OBRA/SERVIÇO:

PERÍODO: 05/02/2016 A 12/04/2017

ENDEREÇO: CENTRO DO MUNICÍPIO DE JATOBÁ - MA.

PROPRIETÁRIO/CONTRATANTE:

PREFEITURA MUNICIPAL DE JATOBÁ-MA

CNPJ: 01.616.678/0001-66

ENDEREÇO: Praça de Eventos Maria Rita nº 351 A, Centro, JATOBÁ/MA

CEP: 65.693-000

EMPRESA CONTRATADA:

CRISTAL SERVIÇOS E CONSTRUTORA LTDA

CNPJ: 21.185.927/0001-13

RESPONSÁVEL TÉCNICO:

KILSON DJAINE GUIMARAES SILVA

CREA nº 110.141.472-3

ENGENHEIRO CIVIL

CO-RESPONSÁVEL TÉCNICO:

LUIS PLÉCIO DA SILVA SOARES

CREA nº 111405259

ENGENHEIRO CIVIL

PRAÇA DE EVENTOS MARIA RITA, Nº 351A - CENTRO - JATOBÁ-MA  
CEP nº 65693-000 / FONE (99) 3491 1004/1015/1017 / E-mail: pmjatoba\_ma@yahoo.com.br

Este documento encontra-se registrado no Conselho Regional de Engenharia e Agronomia do Maranhão, vinculado à Certidão nº 783113/2017, emitida em 17/04/2017



Certidão nº 783113/2017

17/04/2017, 09:24

Chave de impressão: z7Ww9

O documento neste ato registrado foi emitido em 17/04/2017 e contém 11 folhas



Estado do Maranhão  
Prefeitura Municipal de Jatobá  
CNPJ nº 01.616.678/0001-66  
**GABINETE DA PREFEITA**

DESCRIÇÃO DOS SERVIÇOS REALIZADOS:

**CONSTRUÇÃO DE QUADRA COBERTA COM VESTIÁRIO NO MUNICÍPIO DE JATOBÁ - MA, conforme Termo de Contrato N.º 003/2016/SECDA - PREFEITURA MUNICIPAL DE JATOBÁ – MA, CONFORME PLANILHA EM ANEXO.**

Jatobá (MA), 12 de abril de 2017.

*Francisca Consuelo Lima da Silva*  
Francisca Consuelo Lima da Silva  
Prefeita Municipal

*F. Matos*  
Eng. Civil Franknilva Vieira da Silva Matos  
Fiscal da Prefeitura  
R/N: 110.393.427-9

Este documento encontra-se registrado no Conselho Regional de Engenharia e Agronomia do Maranhão, vinculado à Certidão nº 783113/2017, emitida em 17/04/2017



PRAÇA DE EVENTOS MARIA RITA, Nº 351A – CENTRO – JATOBÁ-MA  
CEP nº 65693-000 / FONE (99) 3491 1004/1015/1017 / E-mail: pmjatoba\_ma@yahoo.com.br

Certidão nº 783113/2017  
17/04/2017, 09:24

Chave de impressão: z7Ww8

O documento neste ato registrado foi emitido em 17/04/2017 e contém 11 folhas

*A*

*707*

*Ull*

*J*

*J*

*mp*

*h*

*~*





Estado do Maranhão  
 Prefeitura Municipal de Jatobá  
 CNPJ nº 01.616.678/0001-66  
**GABINETE DA PREFEITA**

OBRA: CONSTRUÇÃO DE QUADRA COBERTA COM VESTIÁRIO, MUNICIPIO DE JATOBÁ-MA

ITEM	DESCRIÇÃO DO ITEM	UNID	QUANT	PREÇO UNIT	VALOR TOTAL
<b>01</b>	<b>CONSTRUÇÃO DE QUADRA COBERTA COM VESTIÁRIO, MUNICÍPIO DE JATOBÁ-MA</b>				<b>406.956,75</b>
<b>01.01</b>	<b>SERVIÇOS PRELIMINARES</b>				<b>3.678,69</b>
01.01.001	Taxas e emolumentos	m²	1,00	825,00	825,00
01.01.002	PLACA DE OBRA EM CHAPA DE ACO GALVANIZADO	m²	6,00	347,24	2.083,44
01.01.003	Barracão obra 2,00x10 m	m²	5,00	154,05	770,25
<b>01.02</b>	<b>MOVIMENTO DE TERRA</b>				<b>507,71</b>
01.02.001	ESCAVACAO MANUAL ATE 2,00M PROFUNDIDADE	m³	19,10	23,78	454,20
01.02.002	Escavação para Blocos de Pilares 0,80x0,80x0,80 m	m³	2,25	23,78	53,51
<b>01.03</b>	<b>FUNDAÇÕES</b>				<b>28.643,54</b>
01.03.001	ALVENARIA EM PEDRA RACHAO OU PEDRA DE MAO, ASSENTADA COM ARGAMASSA TRACO 1:8 (CIMENTO E AREIA)	m³	19,10	330,43	6.311,21
01.03.002	Alvenaria de Pedra Aragamassada-Baldrame	m³	19,10	331,18	6.325,54
01.03.003	Sapatas em concreto	m³	11,75	1.362,28	16.006,79
<b>01.04</b>	<b>ESTRUTURA</b>				<b>41.086,36</b>
01.04.001	Cinta inferior	m³	4,79	1.362,28	6.525,32
01.04.002	Pilares -Concreto Armado fck=20 Mpa	m³	16,79	1.362,28	22.872,68
01.04.003	Vigas em concreto	m³	8,58	1.362,28	11.688,36
<b>01.05</b>	<b>COBERTURA</b>				<b>128.297,03</b>
01.05.001	ESTRUTURA METALICA EM TESOURAS OU TRELICAS, VAO LIVRE DE 30M, FORNECIMENTO E MONTAGEM, NAO SENDO CONSIDERADOS OS FECHAMENTOS METALICOS, AS COLUNAS, OS SERVICOS GERAIS EM ALVENARIA E CONCRETO, AS TELHAS DE COBERTURA E A PINTURA DE ACABAMENTO	m²	788,10	96,29	75.886,15
01.05.002	COBERTURA COM TELHA ONDULADA DE ALUMINIO, ESPESSURA DE 7MM	m²	788,10	60,94	48.026,81
01.05.003	ESTRUTURA EM MADEIRA APARELHADA, PARA TELHA ONDULADA DE FIBROCIMENTO APOIADA EM LAJE OU PAREDE	m²	72,56	34,04	2.469,94

PRAÇA DE EVENTOS MARIA RITA, Nº 351A – CENTRO – JATOBÁ-MA  
 CEP nº 65693-000 / FONE (99) 3491 1004/1015/1017 / E-mail: pmjatoba\_ma@yahoo.com.br

Este documento encontra-se registrado no Conselho Regional de Engenharia e Agronomia do Maranhão, vinculado à Certidão nº 783113/2017, emitida em 17/04/2017



Certidão nº 783113/2017

17/04/2017, 09:24

Chave de Impressão: z7Ww8

O documento neste ato registrado foi emitido em 17/04/2017 e contém 11 folhas

AA

102

*[Handwritten signatures and scribbles]*





Estado do Maranhão  
 Prefeitura Municipal de Jatobá  
 CNPJ nº 01.616.678/0001-66

**GABINETE DA PREFEITA**

01.05.004	TELHAMENTO COM TELHA DE FIBROCIMENTO ONDULADA, ESPESSURA 6MM, INCLUSO JUNTAS DE VEDACAO E ACESSORIOS DE FIXACAO, EXCLUINDO MADEIRAMENTO	m²	72,56	26,38	1.914,13
<b>01.06</b>	<b>PAREDES</b>				<b>39.098,27</b>
01.06.001	ALVENARIA EM TIJOLO CERAMICO FURADO 10X20X20CM, 1/2 VEZ, ASSENTADO EM ARGAMASSA TRACO 1:4 (CIMENTO E AREIA), E=1CM	m²	486,82	34,33	16.712,53
01.06.002	Vestiário- ALVENARIA EM TIJOLO CERAMICO FURADO 10X20X20CM, 1/2 VEZ, ASSENTADO EM ARGAMASSA TRACO 1:4 (CIMENTO E AREIA), E=1CM	m²	86,05	34,33	2.954,10
01.06.003	Empena-ALVENARIA EM TIJOLO CERÂMICO FURADO 10X20X20CM, 1/2 VEZ, ASSENTADO EM ARGAMASSA TRACO 1:4 (CIMENTO E AREIA) ,E=1CM	m²	10,80	34,33	370,76
01.06.004	DIVISORIA EM MARMORITE ESPESSURA 35MM, CHUMBAMENTO NO PISO E PAREDE COM ARGAMASSA DE CIMENTO E AREIA. POLIMENTO MANUAL. EXCLUSIVE FERRAGENS	m²	57,80	178,36	10.309,21
01.06.005	COBOGO DE CONCRETO (ELEMENTO VAZADO), 7X50X50CM, ASSENTADO COM ARGAMASSA TRACO 1:4 (CIMENTO E AREIA)	m²	62,70	139,58	8.751,67
<b>01.07</b>	<b>REVESTIMENTOS</b>				<b>31.982,47</b>
01.07.001	CHAPISCO TRACO 1:4 (CIMENTO E AREIA MEDIA), ESPESSURA 0,5CM, INCLUSO ADITIVO IMPERMEABILIZANTEPREPARO MANUAL DA ARGAMASSA	m²	1.200,64	4,53	5.438,90
01.07.002	EMBOCO TRACO 1:3 (CIMENTO E AREIA MEDIA), ESPESSURA 1,5CM, PREPARO MANUAL DA ARGAMASSA	m²	89,71	16,73	1.500,85
01.07.003	REBOCO TRACO 1:4 (CIMENTO E AREIA), ESPESSURA 2,0CM, PREPARO MANUAL	m²	1.110,93	20,21	22.451,90
01.07.004	CERAMICA ESMALTADA EM PAREDES 1A, PEI-4, 20X20CM, PADRAO MEDIO, FIXADA COM ARGAMASSA COLANTE E REJUNTAMENTO COM CIMENTO BRANCO	m²	89,71	28,88	2.590,82
<b>01.08</b>	<b>ESQUADRIAS</b>				<b>9.720,05</b>
01.08.001	JANELA DE ALUMINIO TIPO MAXIM-AIR, SERIE 25	m²	5,93	536,43	3.181,03
01.08.002	PORTAO DE FERRO EM CHAPA PLANA 14"	m²	19,21	160,78	3.088,58
01.08.003	PORTA DE MADEIRA PARA BANHEIRO EM COMPENSADO COM LAMINADO TEXTURIZADO 0.60X1.60M. INCLUSO MARCO. DOBRADICAS E TARJETA TIPO LIVRE/OCUPADO	unid	10,00	211,26	2.112,60

PRAÇA DE EVENTOS MARIA RITA, Nº 351A – CENTRO – JATOBÁ-MA  
 CEP nº 65693-000 / FONE (99) 3491 1004/1015/1017 / E-mail: pmjatoba\_ma@yahoo.com.br

Este documento encontra-se registrado no Conselho Regional de Engenharia e Agronomia do Maranhão, vinculado à Certidão nº 783113/2017, emitida em 17/04/2017



Certidão nº 783113/2017  
 17/04/2017, 09:24

Chave de impressão: z7Wag

O documento neste ato registrado foi emitido em 17/04/2017 e contém 11 folhas

*Handwritten signatures and marks:*  
 - Top left: "A" and "msuf"  
 - Middle: "103"  
 - Right side: Several large, stylized signatures in blue ink.





Estado do Maranhão  
 Prefeitura Municipal de Jatobá  
 CNPJ nº 01.616.678/0001-66  
**GABINETE DA PREFEITA**

01.08.004	Porta em Madeira Compensada Lisa c/laminado melaminico, 0.90x2.10 m, completa	unid	4,00	334,46	1.337,84
<b>01.09</b>	<b>PISO</b>				<b>14.965,89</b>
01.09.001	PISO EM CERAMICA ESMALTADA LINHA POPULAR PEI-4, ASSENTADA COM ARGAMASSA COLANTE, COM REJUNTAMENTO EM CIMENTO BRANCO	m²	52,20	27,06	1.412,53
01.09.002	LASTRO DE CONCRETO, ESPESSURA 3CM, PREPARO MECANICO	m²	286,87	15,55	4.460,83
01.09.003	PISO CIMENTADO TRAÇO 1:3 (CIMENTO E AREIA) ACABAMENTO LISO PIGMENTADO ESPESSURA 1.5CM COM JUNTAS PLASTICAS DE DILATAÇÃO E ARGAMASSA EM PREPA	m²	231,48	39,28	9.092,53
<b>01.10</b>	<b>INSTALAÇÃO ELÉTRICA</b>				<b>13.902,65</b>
01.10.001	BUCHA / ARRUELA ALUMINIO 1"	cj	6,00	2,26	13,56
01.10.002	BUCHA/ ARRUELA ALUMINIO1/2" - P	cj	1,00	1,30	1,30
01.10.003	Bujão (plug) em aço galvanizado diam 100mm (4")	unid	1,00	18,73	18,73
01.10.004	Curva de PVC rígido para eletroduto roscável, diam 32mm (1")	unid	4,00	3,61	14,44
01.10.005	Curva de PVC rígido para eletroduto roscável, diam 20mm (1/2")	unid	2,00	1,89	3,78
01.10.006	Luva de PVC rígido para eletroduto roscável, diam 20mm (1/2")	unid	2,00	0,66	1,32
01.10.007	Luva de ferro para eletrodutos, acabamento em esmalte preto, zincagem eletrolítica ou galvanizado a fogo. diam 25 mm (1")	unid	10,00	1,83	18,30
01.10.008	Luva de ferro para eletrodutos, acabamento em esmalte preto, zincagem eletrolítica ou galvanizado a fogo. diam 40 mm (1 1/2")	unid	2,00	3,36	6,72
01.10.009	CABO DE COBRE ISOLADO PVC 450/750V 2,5MM2 RESISTENTE A CHAMA - FORNECI	m	223,40	2,43	542,86
01.10.010	CABO DE COBRE ISOLADO PVC 450/750V 4MM2 RESISTENTE A CHAMA - FORNECIMENTO E INSTALAÇÃO	m	433,90	3,63	1.575,06
01.10.011	CABO DE COBRE ISOLADO PVC 450/750V 6MM2 RESISTENTE A CHAMA - FORNECIMENTO E INSTALAÇÃO	m	48,60	4,98	242,03
01.10.012	Canaleta PVC lisa 80x80mm	m	1,00	39,94	39,94
01.10.013	CANALETA PVC LISA 50X80MM	m	2,00	35,33	70,66
01.10.014	INTERRUPTOR SIMPLES DE EMBUTIR 10A/250V SEM PLACA, 1 TECLA - FORNECIMENTO E INSTALACAO	unid	3,00	9,33	27,99

PRAÇA DE EVENTOS MARIA RITA, Nº 351A – CENTRO – JATOBÁ-MA  
 CEP nº 65693-000 / FONE (99) 3491 1004/1015/1017 / E-mail: pmjatoba\_ma@yahoo.com.br

Este documento encontra-se registrado no Conselho Regional de Engenharia e Agronomia do Maranhão, vinculado à Certidão nº 783113/2017, emitida em 17/04/2017



Certidão nº 783113/2017  
 17/04/2017, 09:24

Chave de Impressão: z7Ww9

O documento neste ato registrado foi emitido em 17/04/2017 e contém 11 folhas

*Handwritten signature*

*Handwritten signature*

*Handwritten signature*

*Handwritten signature*

204

*Handwritten signature*





Estado do Maranhão  
 Prefeitura Municipal de Jatobá  
 CNPJ nº 01.616.678/0001-66

**GABINETE DA PREFEITA**

01.10.015	INTERRUPTOR SIMPLES DE EMBUTIR 10A/250V SEM PLACA, 2 TECLAS - FORNECIMENTO E INSTALACAO	unid	2,00	18,14	36,28
01.10.016	TOMADA DE EMBUTIR 2P+T 10A/250V C/ PLACA - FORNECIMENTO E INSTALACAO	unid	5,00	11,74	58,70
01.10.017	INTERRUPTOR SIMPLES COMPLETO (3 SECOES) - FORNECIMENTO E INSTALACAO	unid	1,00	28,06	28,06
01.10.018	DISJUNTOR TERMOMGNETICO MONOPOLAR PADRAO NEMA (AMERICANO) 10 A	unid	1,00	11,35	11,35
01.10.019	DISJUNTOR TERMOMGNETICO MONOPOLAR PADRAO NEMA (AMERICANO) 16A	unid	5,00	11,35	56,75
01.10.020	DISJUNTOR TERMOMGNETICO TRIPOLAR PADRAO NEMA (AMERICANO) 10 A 50A 240 V, FORNECIMENTO E INSTALACAO	unid	1,00	69,23	69,23
01.10.021	ELETRODUTO DE PVC FLEXIVEL CORRUGADO DN 25MM (1") FORNECIMENTO E INSTALACAO	m	11,20	5,05	56,56
01.10.022	ELETRODUTO DE PVC FLEXIVEL CORRUGADO DN 20MM (3/4") FORNECIMENTO E INS	m	226,90	3,84	871,30
01.10.023	ELETRODUTO DE PVC RIGIDO ROSCAVEL DN 15MM (1/2") INCL CONEXOES, FORNECIMENTO E INSTALACAO	m	2,00	8,18	16,36
01.10.024	ELETRODUTO DE PVC RIGIDO ROSCAVEL DN 20MM (3/4") INCL CONEXOES, FORNECIMENTO E INSTALACAO	m	1,00	8,76	8,76
01.10.025	LUMINARIA FECHADA PARA ILUMINACAO PUBLICA COM REATOR DE PARTIDA RAPIDA COM LAMPADA A VAPOR DE MERCURIO 250W - FORNECIMENTO E INSTALACAO	unid	16,00	338,43	5.414,88
01.10.026	Ignitor de 5000 V para Lâmpadas a Vapor	unid	16,00	55,16	882,56
01.10.027	Luminária sobrepor tubular p/ fluorescente 2x20w	unid	15,00	67,63	1.014,45
01.10.028	Tubular comum - diam. 33mm - Lâmpada fluorescente de 20W	unid	30,00	65,73	1.971,90
01.10.029	Quadro de medição monofásica padrão Cemar - com disjuntor	unid	1,00	444,10	444,10
01.10.030	Haste de aterramento coperweld de 5/8"x3m	unid	1,00	37,65	37,65
01.10.031	QUADRO DE DISTRIBUICAO DE ENERGIA EM CHAPA DE ACO GALVANIZADO, PARA 12 DISJUNTORES TERMOMAGNETICOS MONOPLANARES, COM BARRAMENTO TRIFASICO E NEUTRO - FORNECIMENTO E INSTALACAO	unid	1,00	172,21	172,21
01.10.032	Caixa Enterrada para Instalação Telefônica de 0.60x0.35x0.50 m em blocos de concreto Estrutural com Tampa	unid	1,00	174,86	174,86
<b>01.11</b>	<b>INSTALAÇÃO HIDRÁULICA</b>				<b>839,67</b>
01.11.001	Tubo soldável de PVC rígido, marrom, diam 20 mm (1/2")	m	5,44	3,71	20,18

PRAÇA DE EVENTOS MARIA RITA, Nº 351A – CENTRO – JATOBÁ-MA  
 CEP nº 65693-000 / FONE (99) 3491 1004/1015/1017 / E-mail: pmjatoba\_ma@yahoo.com.br

Este documento encontra-se registrado no Conselho Regional de Engenharia e Agronomia do Maranhão, vinculado à Certidão nº 783113/2017, emitida em 17/04/2017



Certidão nº 783113/2017  
 17/04/2017, 09:24

Chave de impressão: z7Wab

O documento neste ato registrado foi emitido em 17/04/2017 e contém 11 folhas

*Handwritten signature*

*Handwritten signature*

*Handwritten signature*

*Handwritten signature*

*Handwritten mark*

*Handwritten mark*





Estado do Maranhão  
 Prefeitura Municipal de Jatobá  
 CNPJ nº 01.616.678/0001-66  
**GABINETE DA PREFEITA**

01.11.002	Tubo soldável de PVC rígido, marrom, diam 25 mm (3/4")	m	36,20	5,00	181,00
01.11.003	Tubo soldável de PVC rígido, marrom, diam 32 mm (1")	m	9,07	8,54	77,46
01.11.004	Adaptador de PVC soldável com flanges livres para caixa d'água diam 25 mm (3/4")	unid	4,00	3,14	12,56
01.11.005	Adaptador de PVC soldável com flanges livres para caixa d'água diam 32 mm (1")	unid	6,00	3,08	18,48
01.11.006	Joelho de redução, cotovelo ou curva de PVC soldável/rosca diam 25 mm x 1/2"	unid	4,00	4,60	18,40
01.11.007	Joelho, cotovelo ou curva de PVC soldável/rosca diam 32 mm 1"	unid	1,00	5,70	5,70
01.11.008	Joelho, cotovelo ou curva de PVC soldável/rosca diam 25 mm 3/4"	unid	21,00	4,64	97,44
01.11.009	Luva com rosca de PVC soldável/rosca diam 25mm x 3/4"	unid	4,00	3,40	13,60
01.11.010	Luva de PVC redução soldável/rosca diam 32mm x 25mm	unid	2,00	3,81	7,62
01.11.011	Tê de PVC soldável/rosca diam 25 mm x 25mm x 3/4"	unid	18,00	5,24	94,32
01.11.012	Registro de gaveta bruto, diam 25 mm (1")	unid	1,00	33,29	33,29
01.11.013	Registro de pressão com canopla cromada, diam 25 mm (1")	unid	4,00	49,29	197,16
01.11.014	Registro de gaveta bruto, diam 32 (1 1/4")	unid	2,00	31,23	62,46
<b>01.12</b>	<b>INSTALAÇÃO SANITÁRIA</b>				<b>4.623,91</b>
01.12.001	TUBO PVC ESGOTO PREDIAL DN 100MM, INCLUSIVE CONEXOES - FORNECIMENTO E	m	14,38	33,73	485,04
01.12.002	TUBO PVC ESGOTO PREDIAL DN 50MM, INCLUSIVE CONEXOES - FORNECIMENTO E INSTALACAO	m	8,40	23,13	194,29
01.12.003	TUBO PVC ESGOTO PREDIAL DN 40MM, INCLUSIVE CONEXOES - FORNECIMENTO E INSTALACAO	m	8,11	17,03	138,11
01.12.004	CAIXA SIFONADA PVC 150X150X50MM COM GRELHA REDONDA BRANCA - FORNECIMENTO E INSTALACAO	unid	3,00	28,53	85,59
01.12.005	JOELHO PVC 90° ESGOTO 100MM - FORNECIMENTO E INSTALACAO	unid	12,00	15,61	187,32
01.12.006	JOELHO PVC 90° ESGOTO 50MM - FORNECIMENTO E INSTALACAO	unid	8,00	7,61	60,88
01.12.007	JOELHO PVC 90° ESGOTO 40MM - FORNECIMENTO E INSTALACAO	unid	9,00	6,45	58,05
01.12.008	LUVA PVC ESGOTO 100MM - FORNECIMENTO E INSTALACAO	unid	9,00	9,85	88,65
01.12.009	LUVA PVC ESGOTO 50MM - FORNECIMENTO E INSTALACAO	unid	2,00	5,23	10,46
01.12.010	TE SANITARIO 100X50MM, COM ANÉIS - FORNECIMENTO E INSTALACAO	unid	5,00	27,05	135,25

PRAÇA DE EVENTOS MARIA RITA, Nº 351A – CENTRO – JATOBÁ-MA  
 CEP nº 65693-000 / FONE (99) 3491 1004/1015/1017 / E-mail: pmjatoba\_ma@yahoo.com.br

Este documento encontra-se registrado no Conselho Regional de Engenharia e Agronomia do Maranhão, vinculado à Certidão nº 783113/2017, emitida em 17/04/2017



Certidão nº 783113/2017  
 17/04/2017, 09:24

Chave de impressão: z7Ww9

O documento neste ato registrado foi emitido em 17/04/2017 e contém 11 folhas

*ABUJA*

*[Handwritten signature]*

*[Handwritten signature]*

*[Handwritten signature]*

*[Handwritten signature]*

106





Estado do Maranhão  
 Prefeitura Municipal de Jatobá  
 CNPJ nº 01.616.678/0001-66

**GABINETE DA PREFEITA**

01.12.011	RALO SIFONADO DE PVC 100X100MM SIMPLES - FORNECIMENTO E INSTALACAO	unid	4,00	16,90	67,60
01.12.012	Tê de PVC cor branca, com inspeção, para esgoto primário, com juntas soldadas. Diam 100mm (4")	unid	6,00	22,38	134,28
01.12.013	VEDACAO PVC 100MM P/ SAIDA VASO SANITARIO TIPO EG-27 TIGRE OU SIMILAR	unid	8,00	3,41	27,28
01.12.014	Redução de PVC soldável marrom, diam 50x40 mm (1 1/2 x 1 1/4")	unid	4,00	9,08	36,32
01.12.015	Cruzeta de PVC soldável, diam 40 mm (1 1/4")	unid	1,00	14,94	14,94
01.12.016	Tê de PVC rígido marrom, juntas soldadas, diam 40 mm (1 1/4")	unid	5,00	8,55	42,75
01.12.017	FOSSA SEPTICA EM ALVENARIA DE TIJOLO CERAMICO MACICO DIMENSOES EXTERNA UNS 1,00X1,40M, 1.500 LITROS, REVESTIDA INTERNAMENTE COM BARRA LISA, COM TAMPA EM CONCRETO ARMADO COM ESPESSURA 8CM	unid	1,00	1.092,71	1.092,71
01.12.018	SUMIDOURO EM ALVENARIA DE TIJOLO CERAMICO MACICO DIAMETRO 1,20M E ALTURA 5.00M. COM TAMPA EM CONCRETO ARMADO DIAMETRO 1.40 E ESPESSURA 10CM	unid	1,00	1.764,39	1.764,39
<b>01.13</b>	<b>APARELHOS E LOUÇAS SANITÁRIAS</b>				<b>8.839,95</b>
01.13.001	Mictório de louça branca ou em cores	unid	2,00	255,74	511,48
01.13.002	Cuba de louça de embutir, completa	unid	6,00	202,15	1.212,90
01.13.003	Bancada granito	m <sup>2</sup>	3,16	239,84	757,89
01.13.004	Chuveiro com articulação, cromado	unid	4,00	58,75	235,00
01.13.005	Lixeira	unid	2,00	44,90	89,80
01.13.006	VASO SANITARIO, ASSENTO PLASTICO, CAIXA DE DESCARGA PVC DE SOBREPOR, ENGATE PLASTICO. TUBO DE DESCIDA E BOLSA DE BORRACHA.	unid	8,00	229,00	1.832,00
01.13.007	BANCADA (TAMPO) MARMORE BRANCO NACIONAL E = 3CM, LARGURA 50CM, POLIDO COM FURO PARA CUBA - FORNECIMENTO E INSTALACAO	m	4,64	195,21	905,77
01.13.008	Barra de Apoio em Aço Inox em L	unid	4,00	188,65	754,60
01.13.009	CISTERNA-Reservatório fibra de vidro 5000 L	unid	1,00	1.322,23	1.322,23
01.13.010	Reservatório fibra de vidro 1000 L	unid	2,00	609,14	1.218,28
<b>01.14</b>	<b>QUADRA POLIESPORTIVA</b>				<b>40.307,13</b>
01.14.001	DEMARCAÇAO COM TINTA ACRILICA PARA PISOS DE FAIXAS EM QUADRA POLIESPORTIVA	m	445,79	5,68	2.532,09

PRAÇA DE EVENTOS MARIA RITA, Nº 351A – CENTRO – JATOBÁ-MA  
 CEP nº 65693-000 / FONE (99) 3491 1004/1015/1017 / E-mail: pmjatoba\_ma@yahoo.com.br

Este documento encontra-se registrado no Conselho Regional de Engenharia e Agronomia do Maranhão, vinculado à Certidão nº 783113/2017, emitida em 17/04/2017



Certidão nº 783113/2017  
 17/04/2017, 09:24

Chave de Impressão: z7Ww9

O documento neste ato registrado foi emitido em 17/04/2017 e contém 11 folhas

*Handwritten signatures and marks:*  
 - Top left: A  
 - Middle left: [Signature]  
 - Middle: 107  
 - Middle right: [Signature]  
 - Bottom right: [Signature]





Estado do Maranhão  
 Prefeitura Municipal de Jatobá  
 CNPJ nº 01.616.678/0001-66

**GABINETE DA PREFEITA**

01.14.002	CONTRAPISO/LASTRO CONCRETO 1:3:6 S/BETONEIRA E=5CM	m <sup>2</sup>	608,00	24,01	14.598,08
01.14.003	PISO CIMENTADO TRAÇO 1:4 (CIMENTO E AREIA) ACABAMENTO LISO ESPESSURA 2.5CM COM PREPARO MANUAL DA ARGAMASSA	m <sup>2</sup>	608,00	29,84	18.142,72
01.14.004	PINTURA COM TINTA ACRILICA PARA PISOS EM QUADRAS POLIESPORTIVAS	m <sup>2</sup>	608,00	8,28	5.034,24
<b>01.15</b>	<b>ARQUIBANCADA</b>				<b>19.282,68</b>
01.15.001	ESCAVACAO MANUAL ATE 2,00M PROFUNDIDADE	m <sup>3</sup>	26,55	23,78	631,36
01.15.002	ALVENARIA EM PEDRA RACHAO OU PEDRA DE MAO, ASSENTADA COM ARGAMASSA TRACO 1:8 (CIMENTO E AREIA)	m <sup>3</sup>	44,09	330,43	14.568,66
01.15.003	ATERRO APOLOADO (MANUAL) EM CAMADAS DE 20 CM COM MATERIAL DE EMPRÉSTIMO	m <sup>3</sup>	35,45	74,28	2.633,23
01.15.004	PISO CIMENTADO TRACO 1:3 (CIMENTO E AREIA) ACABAMENTO LISO PIGMENTADO ESPESSURA 1.5CM COM JUNTAS PLASTICAS DE DILATAÇÃO E ARGAMASSA EM PREPA	m <sup>2</sup>	36,90	39,28	1.449,43
<b>01.16</b>	<b>PINTURA</b>				<b>13.102,92</b>
01.16.001	PINTURA LATEX ACRILICA, DUAS DEMAOS	m <sup>2</sup>	1.165,74	8,54	9.955,42
01.16.002	EMASSAMENTO COM MASSA ACRILICA, UMA DEMAOS	m <sup>2</sup>	582,87	5,40	3.147,50
<b>01.17</b>	<b>DIVERSOS</b>				<b>6.743,31</b>
01.17.001	CONJUNTO DE TABELAS DE BASQUETE EM LAMINADO NAVAL, INCLUIDO REDE E ARO	cj	1,00	1.418,34	1.418,34
01.17.002	CONJUNTO DE TRAVES PARA FUTSAL PINTADAS, INCLUSO REDE	cj	1,00	3.860,86	3.860,86
01.17.003	TRAVES PARA VOLEY -ompleta c/rede e acessórios	unid	1,00	52,43	52,43
01.17.004	Implantação de Rampas para acesso de deficientes, em concreto simples Fck=25Mpa. Desempolada. Com pintura indicativa em novavor. 02 demaos	m <sup>2</sup>	8,16	173,00	1.411,68
<b>01.18</b>	<b>LIMPEZA</b>				<b>1.334,52</b>
01.18.001	Limpeza final de obra	m <sup>2</sup>	967,04	1,38	1.334,52
	<b>TOTAL DO ORÇAMENTO</b>				<b>406.956,75</b>

*Amatos*  
 Eng. Civil Franknilva Vieira da Silva Matos  
 Fiscal da Prefeitura  
 R/N: 110.393.427-9

PRAÇA DE EVENTOS MARIA RITA, Nº 351A – CENTRO – JATOBÁ-MA  
 CEP nº 65693-000 / FONE (99) 3491 1004/1015/1017 / E-mail: pmjatoba\_ma@yahoo.com.br

Este documento encontra-se registrado no Conselho Regional de Engenharia e Agronomia do Maranhão, vinculado à Certidão nº 783113/2017, emitida em 17/04/2017



Certidão nº 783113/2017  
17/04/2017, 09:24

Chave de Impressão: z7Wa9

O documento neste ato registrado foi emitido em 17/04/2017 e contém 11 folhas

AA

*Amatos*

*Amatos*

*Amatos*

*Amatos*

*Amatos*

108

*Amatos*



Conselho Regional de Engenharia e Agronomia do Maranhão

INICIAL  
CO-RESPONSÁVEL à  
00011014147235058210

1. Responsável Técnico

LUIS PLECIO DA SILVA SOARES

Título profissional: ENGENHEIRO CIVIL

RNP: 111405259-0

2. Contratante

Contratante: CRISTAL SERVICOS E CONSTRUTORA LTDA

CPF/CNPJ: 21.185.927/0001-13

AVENIDA DANIEL DE LA TOUCHE

Nº: 114

Complemento: COND.VIA LA TOUCHE CENTER

Bairro: COHAJAP

Cidade: SÃO LUÍS

UF: MA

CEP: 65072455

País: Brasil

Telefone:

Email:

Contrato: Não especificado

Celebrado em:

Valor: R\$ 406.956,00

Tipo de contratante: PESSOA JURIDICA DE DIREITO PRIVADO

Ação Institucional: Outros

Situação: BAIXA DE ART

Atendido: SIM

Data da Situação: 17/04/2017

Motivo: CONCLUSÃO DA OBRA/SERVIÇO

Descrição:

3. Dados da Obra/Serviço

Proprietário: PREFEITURA MUNICIPAL DE JATOBA

CPF/CNPJ: 01.616.678/0001-66

RUA DR RAMOS

Nº: 56

Complemento:

Bairro: CENTRO

Cidade: Jatobá

UF: MA

CEP: 65693000

Telefone:

Email:

Coordenadas Geográficas: Latitude: 0 Longitude: 0

Data de Início: 05/02/2016

Previsão de término: 05/08/2017

Finalidade: SEM DEFINIÇÃO

4. Atividade Técnica

7 - EXECUÇÃO

53 - EXECUCAO > ATIVIDADES DE A.R.T. -> #A0129 - QUADRA DE ESPORTES

Quantidade

Unidade

1,00

un

5. Observações

EXECUÇÃO DE SERVICOS DE CONSTRUÇÃO DE UMA QUADRA COBERTA COM VESTIÁRIOS NA SEDE DO MUNICIPIO DE JATOBA-MA, CONFORME TOMADA DE PREÇOS N.º 001/2016 E CONTRATO DE REPASSE 788.675/2012/MESPORTE/CAIXA

6. Declarações

7. Entidade de Classe

SEM INDICACAO DE ENTIDADE DE CLASSE

8. Assinaturas

Declaro serem verdadeiras as informações acima

LUIS PLECIO DA SILVA SOARES - CPF: 037.645.193-98

Local

de

data

CRISTAL SERVICOS E CONSTRUTORA LTDA - CNPJ: 21.185.927/0001-13

9. Informações

\* A ART é válida somente quando quitada, mediante apresentação do comprovante do pagamento ou conferência no site do Crea.

10. Valor

Valor da ART: R\$ 81,53

Pago em: 12/04/2017

Nosso Número: 8300853168

Certidão nº 783113/2017

17/04/2017, 09:24

Chave de Impressão: z7Wag

O documento neste ato registrado foi emitido em 17/04/2017 e contém 11 folhas

AR

recebido

109

dr





**Certidão de Acervo Técnico - CAT**  
**Resolução Nº 1025 de 30 de Outubro de 2009**  
**Resolução Nº 218 de 29 de Junho de 1973**

**CREA-MA**

**CAT COM REGISTRO DE ATESTADO**

**860335/2022**

Atividade concluída

**Conselho Regional de Engenharia e Agronomia do Estado do Maranhão**

CERTIFICAMOS, em cumprimento ao disposto na Resolução nº 1.025, de 30 de outubro de 2009, do Confea, que consta dos assentamentos deste Conselho Regional de Engenharia e Agronomia do Estado do Maranhão - Crea-MA, o Acervo Técnico do profissional **KILSON DJAINE GUIMARAES SILVA** referente à(s) Anotação(ões) de Responsabilidade Técnica - ART abaixo discriminada(s):

Profissional: **KILSON DJAINE GUIMARAES SILVA**  
 Registro: **6758D MA MA** RNP: **1101414723**  
 Título profissional: **ENGENHEIRO CIVIL**

Número da ART: **MA20170099017** Tipo de ART: **OBRA / SERVIÇO** Registrada em: **29/05/2017** Baixada em: **03/05/2018**  
 Forma de registro: **INICIAL** Participação técnica: **INDIVIDUAL**  
 Empresa contratada: **CRISTAL SERVICOS E CONSTRUTORA LTDA**

Contratante: **PREFEITURA MUNICIPAL DE PORTO FRANCO** CPF/CNPJ: **06.208.946/0001-24**  
 Endereço do contratante: **PRAÇA DA BANDEIRA** Nº: **10**  
 Complemento: Bairro: **CENTRO**  
 Cidade: **Porto Franco** UF: **MA** CEP: **65970000**  
 Contrato: **177.2017** Celebrado em: **18/05/2017**  
 Valor do contrato: **R\$ 1.784.467,57** Tipo de contratante: **Pessoa Jurídica de Direito Público**  
 Ação institucional: **Outros**  
 Endereço da obra/serviço: **PRAÇA DA BANDEIRA** Nº: **10**  
 Complemento: Bairro: **CENTRO**  
 Cidade: **Porto Franco** UF: **MA** CEP: **65970000**  
 Data de início: **18/05/2017** Conclusão efetiva: **20/11/2017**  
 Finalidade: **SEM DEFINIÇÃO**  
 Proprietário: **PREFEITURA MUNICIPAL DE PORTO FRANCO** CPF/CNPJ: **06.208.946/0001-24**

Atividade Técnica: **1 - ATUACAO #A0123 - EDIFICIOS ESPECIFICOS - GINASIO DE ESPORTES 53 - EXECUCAO 5076.00 metro quadrado; 1 - ATUACAO #A0217 - PRACA 53 - EXECUCAO 2000.00 metro quadrado; 1 - ATUACAO #A0507 - PAVIMENTACAO DE CONCRETO 53 - EXECUCAO 8581.48 metro quadrado; 1 - ATUACAO #A0509 - PAVIMENTACAO DE PARALELEPIPEDOS 53 - EXECUCAO 12571.50 metro quadrado; 1 - ATUACAO #A0534 - SARJETAS 53 - EXECUCAO 2763.17 metro; 1 - ATUACAO #A0535 - MEIO-FIOS 53 - EXECUCAO 3414.75 metro;**

**Observações**  
 EXECUÇÃO DE EQUIPAMENTOS COMUNITÁRIOS, RECUPERAÇÃO DE ÁREA DEGRADADA, COM 57 FAMILIAS BENEFICIÁRIAS NO MUNICIPIO DE PORTO FRANCO - MA (META 01 - PAVIMENTAÇÃO DE VIAS URBANAS; META 02 - REFORMA DE CAMPO DE FUTEBOL; META 03 - CONSTRUÇÃO DE PRAÇA PÚBLICA; META 04 - RECUPERAÇÃO DE ÁREA DEGRADADA (CONSTRUÇÃO DE CALÇADÃO E ÁREA VERDE DE PROTEÇÃO) - VILA EXPANSÃO), CONFORME CONTRATO Nº 177.2017

**Informações Complementares**

- 'O atestado está registrado apenas para atividades técnicas constantes da ART, não sendo contempladas neste registro os itens 02.002.002 - PLANTIO DE GRAMA PARA CAMPO DE FUTEBOL; 03.005.006 E 04.005.006 - PLANTIO DE GRAMA; 02.002.003 E 03.005.007 E 04.005.007 - AQUISIÇÃO DE ARGILA(TERRA PRETA) PARA PLANTIO DE GRAMA; 03.005.008 E 04.005.008 - PLANTIO DE ARVORES ATE 2,00m; 03.005.005 E 04.005.005 - PLANTIO DE ARBUSTOS; 03.003 E 04.003 - ILUMINAÇÃO PÚBLICA; por se tratar de atividades fora da atribuição do profissional.'





**Certidão de Acervo Técnico - CAT**  
 Resolução Nº 1025 de 30 de Outubro de 2009  
 Resolução Nº 218 de 29 de Junho de 1973

**CREA-MA**

CAT COM REGISTRO DE ATESTADO

**860335/2022**

Atividade concluída

**Conselho Regional de Engenharia e Agronomia do Estado do Maranhão**

CERTIFICAMOS, finalmente, que se encontra vinculado à presente Certidão de Acervo Técnico – CAT, o atestado contendo 13 folha(s), expedido pelo contratante da obra/serviço, a quem cabe a responsabilidade pela veracidade e exatidão das informações nele constantes.

**Certidão de Acervo Técnico nº 860335/2022**  
 08/02/2022, 12:24  
 2B4aa

A Certidão de Acervo Técnico (CAT) à qual o atestado está vinculado constituirá prova da capacidade técnico-profissional da pessoa jurídica somente se o responsável técnico indicado estiver ou venha a ser integrado ao seu quadro técnico por meio de declaração entregue no momento da habilitação ou da entrega das propostas.

Certificamos que se encontra vinculado à presente CAT o atestado apresentado em cumprimento à Lei nº 8.666/93, expedido pela pessoa jurídica contratante, a quem cabe a responsabilidade pela veracidade e exatidão das informações nele constantes. É de responsabilidade deste Conselho a verificação da atividade profissional em conformidade com a Lei nº 5.194/66 e Resoluções do Conselho Federal de Engenharia e Agronomia - CONFEA.

Esta certidão perderá a validade, caso ocorra qualquer alteração posterior dos elementos cadastrais nela contidos.

Fica(m) Excluído(s), no entanto, o(s) serviço(s) cujas atribuições não competem ao(s) profissional(is) em questão.

A autenticidade desta Certidão pode ser verificada em: <https://crea-ma.sitac.com.br/publico/>, com a chave: 2B4aa

*[Handwritten signature]*

*[Handwritten signature]*

*[Handwritten signature]*

*[Handwritten signature]*

*[Large handwritten signature]*

**Conselho Regional de Engenharia e Agronomia do Estado do Maranhão**

Avenida dos Holandeses, Quadra 35, Lote 8, Calhau, São Luis/MA

Tel: + 55 (98) 2106-8300 Fax: + 55 (98) 2106-8300 E-mail: faleconosco@creama.org.br



**CREA-MA**  
 Conselho Regional de Engenharia e  
 Agronomia do Estado do Maranhão







Prefeitura Municipal de Porto Franco  
CNPJ: 06.208.946/0001-24  
Praça da Bandeira, 10, Centro  
65.870-000 - Porto Franco - MA

**ATESTADO DE CAPACIDADE TÉCNICA**

Atestamos para os devidos fins que nos foram prestados com bom desempenho e nada tendo que desabone a conduta da empresa **CRISTAL SERVIÇOS E CONSTRUTORA LTDA**, CNPJ: 21.185.927/0001-13, sob a responsabilidade do Engenheiro Civil **KILSON DJAINE GUIMARAES SILVA**, CREA nº : 1101414723/MA, executou para a Prefeitura Municipal de Porto Franco - MA, Serviços de execução de equipamentos comunitários, recuperação de área degradada, com 57 famílias beneficiárias no Município de Porto Franco – MA conforme Termo de Contrato N°: 177/2017 E CONCORRÊNCIA PÚBLICA N.º 001/2017 - PREFEITURA MUNICIPAL DE PORTO FRANCO – MA.

DADOS DA OBRA/SERVIÇO:  
PERÍODO: 18/05/2017 A 20/11/2017

PROPRIETÁRIO/CONTRATANTE:  
PREFEITURA MUNICIPAL DE PORTO FRANCO-MA  
CNPJ: 06.208.946/0001-24  
ENDEREÇO: Praça da Bandeira nº: 10 Centro, PORTO FRANCO/MA  
CEP: 65.870-000

EMPRESA CONTRATADA:  
**CRISTAL SERVIÇOS E CONSTRUTORA LTDA**  
CNPJ: **21.185.927/0001-13**  
ENDEREÇO: Av. Daniel de La Touche – Cond. Via La Touche Center – Sala 114 – Cohajap – CEP: 65072-455 – São Luis – MA.

RESPONSÁVEL TÉCNICO:  
**KILSON DJAINE GUIMARAES SILVA**  
CREA nº: 1101414723/MA  
ENGENHEIRO CIVIL

DESCRIÇÃO DOS SERVIÇOS REALIZADOS:

Serviços de execução de equipamentos comunitários, recuperação de área degradada, com 57 famílias beneficiárias no Município de Porto Franco – MA conforme Termo de Contrato N°: 177/2017 E CONCORRÊNCIA PÚBLICA N.º 001/2017 - PREFEITURA MUNICIPAL DE PORTO FRANCO – MA.

Este documento encontra-se registrado no Conselho Regional de Engenharia e Agronomia do Estado do Maranhão, vinculado à Certidão nº 860335/2022, em 08/02/2022



Certidão nº 860335/2022  
08/02/2022, 13:57  
Chave de Impressão: 2B4aa  
Este documento neste ato registrado foi emitido em 08/02/2022 e contém 13 folhas

*[Handwritten signatures and initials in blue ink, including 'ABRIL', '112', and others.]*



**PLANILHA DE SERVIÇOS**

ITEM	DESCRIÇÃO DO ITEM	UNID	QUANT
01	<b>META - PAVIMENTAÇÃO DE VIAS URBANAS EM BLOQUETE</b>		
01.001	<b>SERVIÇOS PRELIMINARES</b>		
01.001.001	PLACA INDICATIVA DA OBRA (PAVIMENTAÇÃO EM BLOQUETES)	m2	6,00
01.002	<b>TERRAPLENAGEM</b>		
01.002.001	ESCAVAÇÃO E CARGA DE MATERIAL DE JAZIDA 1ª CATEGORIA	m³	23.162,80
001.002.002	COMPACTAÇÃO DE ATERRO A 100% DO PN	m3	23.162,80
001.002.003	TRANSPORTE LOCAL DE MATERIAL COM CAMINHÃO BASCULANTE	txkm	253.250,21
01.003	<b>PAVIMENTAÇÃO EM BLOCRETE SEXTAVADO NA ESP= 8CM</b>		
01.003.001	CONFORMAÇÃO DA PLATAFORMA	m²	7.260,00
01.003.002	FORNEC. E APLICAÇÃO DE COLCHÃO DE AREIA	m³	726,00
01.003.003	FORNEC. E APLICAÇÃO DE BLOCKRETS E= 8CM	m²	6.534,00
01.003.004	FORNEC. E APLIC. DE MEIO FIO MOLDADO INLOCO	m	2.420,00
01.003.005	EXECUÇÃO DE SARIETAS EM CONCRETO	m	2.420,00
01.003.006	EXECUÇÃO DE CALÇADA OU PASSEIO EM CONCRETO	m²	3.630,00
01.003.007	PLACA DE SINALIZAÇÃO TRÂNSITO	un	15,00
01.004	<b>LIMPEZA DA OBRA</b>		
01.004.001	LIMPEZA FINAL DA OBRA (AREA DA PAVIMENTAÇÃO)	m2	7.260,00
02	<b>META - NUCLEO DE ESPORTE E LAZER - CAMPO DE FUTEBOL</b>		
02.001	<b>ALAMBRADO MURO E MURETA</b>		

Este documento encontra-se registrado no Conselho Regional de Engenharia e Agronomia do Estado do Maranhão, vinculado à Certidão nº 860335/2022, em 08/02/2022 emitida



Certidão nº 860335/2022

08/02/2022, 13:57

Chave de impressão: 2B4aa

O documento neste ato registrado foi emitido em 08/02/2022 e contém 13 folhas





02.001.001	PLACA INDICATIVA DA OBRA (PAVIMENTAÇÃO EM BLOQUETES)	m <sup>2</sup>	6,00
02.001.002	LOCAÇÃO DA OBRA	m <sup>2</sup>	5.076,00
02.001.003	ESCAVAÇÃO MANUAL DE VALAS	m <sup>3</sup>	137,46
02.001.004	ALICERCE EM PEDRA PRETA LATERÍTICA ARG. CIM/AREIA 1:6	m <sup>3</sup>	73,31
02.001.005	BALDRAME EM ALV. DE PEDRA PRETA LATERÍTICA ARG. CIM/AREIA 1:4	m <sup>3</sup>	73,31
02.001.006	BLOCO DE FUNDAÇÃO EM CONCRETO CICLÓPICO	m <sup>3</sup>	17,60
02.001.007	PILAR EM CONCRETO ARMADO 25MPA	m <sup>3</sup>	9,60
02.001.008	CINTA INFERIOR E SUPERIOR EM CONCRETO ARMADO 25MPA	m <sup>3</sup>	20,62
02.001.009	FORMAS EM CHAPA DE MADEIRA COMPENSADA PARA ESTRUTURAS DE CONCRETO	m <sup>2</sup>	19,91
02.001.010	ALVENARIA DE TIJOLO CERÂMICO C/ARGAMASSA CIM/AREIA 1:6	m <sup>2</sup>	884,82
02.001.011	CHAPISCO EM PAREDES C/ARG. CIM/AREIA 1:3	m <sup>2</sup>	1.769,64
02.001.012	REBOCO COM ARG. CIM. AREIA 1:6	m <sup>2</sup>	1.769,64
02.001.013	ALAMBRADO E PORTÕES EM FERRO GALV. 2" C/ TELA DE ARAME GALV. 5X5CM C/BASE	m <sup>2</sup>	510,00
02.001.014	PINTURA A BASE DE ÁGUA SOBRE REBOCO - 3 DEMÃOS	m <sup>2</sup>	1.769,64
02.001.015	PINTURA COM ESMALTE SINTÉTICO EM FERRO C/ZARCÃO 02 DEMÃOS	m <sup>2</sup>	510,00
02.002	PAVIMENTAÇÃO		
02.002.001	PISO CIMENTADO RUSTICO COM JUNTAS PLASTICA PARA DILATAÇÃO PARA PRAÇAS	m <sup>2</sup>	782,00
02.002.002	PLANTIO DE GRAMA PARA CAMPO DE FUTEBOL	m <sup>2</sup>	4.888,00
02.002.003	AQUISIÇÃO DE ARGILA(TERRA PRETA) PARA PLANTIO DE GRAMA	m <sup>3</sup>	488,80

Este documento encontra-se registrado no Conselho Regional de Engenharia e Agronomia do Estado do Maranhão, vinculado à Certidão nº 860335/2022, em 08/02/2022 emitida em



Certidão nº 860335/2022  
08/02/2022, 13:57

Chave de Impressão: 2B4aa

O documento neste ato registrado foi emitido em 08/02/2022 e contém 13 folhas



02.003	ARQUIBANCADA		
02.003.001	ESCAVAÇÃO MANUAL DE VALAS	m3	35,63
02.003.002	REATERRO COMPACTADO	m3	26,72
02.003.003	ATERRO MANUAL COMPACTADO EM CAMADAS DE 20CM (MATERIAL DE ATERRO PARA AS ARQUIBANCADA)	m3	367,12
02.003.004	ALICERCE EM PEDRA ARGAMASSADA 1:4 CIMENTO E AREIA	m3	35,63
02.003.005	BALDRAME EM PEDRA ARGAMASSADA 1:4 CIMENTO E AREIA	m3	35,63
02.003.006	BLOCO DE CONCRETO ARMADO	UN	2,80
02.003.007	CINTA INFERIOR EM CONCRETO ARMADO	m3	5,01
02.003.008	CINTA SUPERIOR EM CONCRETO ARMADO	m3	5,01
02.003.009	PILAR EM CONCRETO ARMADO 25MPA	m3	5,37
02.003.010	ALVENARIA EM BLOCO CERÂMICOS DIM. 9X9X19 CM C/ ARGAMASSA DE CIMENTO E AREIA 1:5	m2	559,83
02.003.011	REGULARIZAÇÃO DE BASE, CONTRAPISO EM CONCRETO SIMPLES	m <sup>2</sup>	378,56
02.003.012	PISO CIMENTADO EM CONCRETO SIMPLES	m <sup>2</sup>	378,56
02.003.013	PINTURA ACRÍLICA PARA PISOS E PAREDES, TRÊS DEMÃOS	m2	378,56
02.003.014	GUARDA CORPO CORRIMÃO EM AÇO GALVANIZADO	m	19,00
02.004	DIVERSOS		
02.004.001	PINTURA E DEMARCAÇÃO DE CAMPO DE FUTEBOL C/CAL	m2	364,00
02.004.002	TRAVE DE FUTEBOL DE CAMPO EM FERRO GALVANIZADO C/PINTURA EM ZARCÃO E REDE	un	2,00
02.004.003	BANCO EM CONCRETO 5,00X1,00M P/JOADORES RESERVAS	un	2,00
02.005	DRENAGEM		

Este documento encontra-se registrado no Conselho Regional de Engenharia e Agronomia do Estado do Maranhão, vinculado à Certidão nº 860335/2022, em 08/02/2022 em



Certidão nº 860335/2022  
08/02/2022, 13:57

Chave de Impressão: 2B4aa

O documento neste ato registrado foi emitido em 08/02/2022 e contém 13 folhas





02.005.001	ESCAVAÇÃO MANUAL DE VALAS	m3	75,20
02.005.002	FORNECIMENTO E APLICAÇÃO DE LONA PRETA IMPERMEABILIDADE	m2	4.888,00
02.005.003	FORNECIMENTO E APLICAÇÃO DE TUBO DE DRENO PEAD DE D=100mm	un	180,00
02.005.004	FORNECIMENTO E APLICAÇÃO DE LASTRO DE BRITA Nº2	m³	10,80
02.005.005	BSTC DE D=400mm	m	100,00
02.005.006	CAIXA DE DRENAGEM EM ALVENARIA DE TIJOLO MACIÇO	un	6,00
02.005.007	BOCA PARA BSTC DE 400MM	un	6,00
02.006	BANHEIROS DO CAMPO DE FUTEBOL		
02.006.001	MOVIMENTO DE TERRA		
02.006.001.001	ESCAVAÇÃO MANUAL DE VALAS EM TERRA ATÉ 2,00M	m3	7,60
02.006.001.002	REATERRO COMPACTADO	m3	4,28
02.006.002	INFRA-ESTRUTURA		
02.006.002.001	ALICERCE EM PEDRA ARGAMASSADA 1:4 CIMENTO E AREIA	m3	9,50
02.006.002.002	BALDRAME EM PEDRA ARGAMASSADA 1:4 CIMENTO E AREIA	m3	9,50
02.006.002.003	BLOCO DE CONCRETO ARMADO	UN	2,20
02.006.002.004	CINTA INFERIOR EM CONCRETO ARMADO	m3	1,07
02.006.002.005	CINTA SUPERIOR EM CONCRETO ARMADO	m3	1,07
02.006.002.006	PILAR EM CONCRETO ARMADO 25MPA	m3	0,70
02.006.002.007	LAJE PRÉ-MOLDADA	m²	55,85
02.006.002.008	IMPERMEABILIZAÇÃO CALHAS/LAJES DESCOBERTAS C/3 DEMÃOS PRETO	m2	55,85
02.006.003	ALVENARIA E PROTEÇÕES		

Este documento encontra-se registrado no Conselho Regional de Engenharia e Agronomia do Estado do Maranhão, vinculado à Certidão nº 860335/2022, em 08/02/2022 emitida em



Certidão nº 860335/2022  
08/02/2022, 13:57

Chave de impressão: 2B4aa

Este documento neste ato registrado foi emitido em 08/02/2022 e contém 13 folhas



02.006.003.001	ALVENARIA EM BLOCO CERÂMICOS DIM. 9X9X19 CM C/ ARGAMASSA DE CIMENTO E AREIA 1:5	m³	173,94
02.006.003.002	DIVISÓRIA EM GRANITO PARA BANHEIROS ESP. 3,5CM	m2	39,24
02.006.004	ESQUADRIAS - MADEIRAS , ALUMINIO E VIDRO		
02.006.004.001	PORTA EM MADEIRA PARA PINTURA, SEMI OCA 0,60 X 1,80 M, ESPES. DE 3,5CM,COMPLETA	un	8,00
02.006.004.002	PORTA EM MADEIRA PARA PINTURA, SEMI OCA 0,90 X 2,10 M, ESPES. DE 3,5CM,COMPLETA	un	4,00
02.006.004.003	JANELA EM ALUMINO E VIDRO BASCULANTE	m2	3,12
02.006.005	APARELHOS		
02.006.005.001	BACIA DE LOUCA COM CAIXA ACOPLADA BRANCA, COM SAIDA HORINZONTAL, TAMPA	un	8,00
02.006.005.002	BACIA SINFONADA BRANCA, COM TAMPA E ACESSORIOS (NO PNE)	un	2,00
02.006.005.003	APOIO PARA VASO DE DEFICIENTE DA UNIDESE OU SIMILAR	m	12,00
02.006.005.004	LAVATÓRIO LOUÇA BRANCA, SEM COLUNA, TORNEIRA METÁLICA CROMADA SIMPLES, SIFÃO E VÁLVULA DE PLÁSTICO	un	6,00
02.006.005.005	MICTÓRIO EM LOUÇA BRANCA, SEM COLUNAS, SIFÃO E VÁLVULA DE PLÁSTICO	un	1,00
02.006.006	PISOS		
02.006.006.001	REGULARIZAÇÃO DE BASE DE PISOS CERAMICOS	m²	48,80
02.006.006.002	PISO CERÂMICO ASSENTADO COM CIMENTO/CAL/AREIA 1:2:6	m²	48,80
02.006.007	REVESTIMENTOS		
02.006.007.001	CHAPISCO COM ARGAMASSA DE CIMENTO E AREIA SEM PENEIRAR 1:3	m²	347,88
02.006.007.002	REBOCO TRAÇO 1:3 CIMENTO E AREIA	m²	295,08
02.006.007.003	EMBOÇO TRAÇO 1:2:8 E=2,00CM	m²	52,80

Este documento encontra-se registrado no Conselho Regional de Engenharia e Agronomia do Estado do Maranhão, vinculado à Certidão nº 860335/2022, em 08/02/2022 emitida



Certidão nº 860335/2022  
08/02/2022, 13:57

Chave de Impressão: 2B4aa

O documento neste ato registrado foi emitido em 08/02/2022 e contém 13 folhas



117



02.006.007.004	REVESTIMENTO CERÂMICO PARA PAREDE EXTERNAMENTE E INTERNAMENTE	m <sup>2</sup>	52,80
02.006.008	INSTALAÇÕES HIDRÁULICAS		
02.006.008.001	TUBO DE PVC SOLD. CLASSE ÁGUA C/ CONEXÕES 25 MM	m	85,00
02.006.008.002	TUBO DE PVC SOLD. CLASSE ÁGUA C/ CONEXÕES 32 MM	m	42,00
02.006.008.003	REGISTRO DE ESFERA Ø 1/2"	un	3,00
02.006.008.004	REGISTRO DE GAVETA BRUTO Ø 1/2"	un	3,00
02.006.008.005	TORNEIRA PLÁSTICA 3/4" - FORNECIMENTO E INSTALAÇÃO. AF_12/ 2013	un	2,00
02.006.008.006	CAIXA D'ÁGUA FM FIBRA CAPACIDADE DE 1000 L	un	2,00
02.006.009	INSTALAÇÕES SANITÁRIAS		
02.006.009.001	TUBO ESGOTO NORMAL C/ CONEXÕES 100 MM	m	35,00
02.006.009.002	TUBO ESGOTO NORMAL C/ CONEXÕES 40 MM	m	27,00
02.006.009.003	FOSSA SÉPTICA (1,90X1,10X1,40)M	un	1,00
02.006.009.004	SUMIDOURO (Ø1,20 H=5,00)	un	1,00
02.006.009.005	CAIXA DE INSPEÇÃO EM ALVENARIA 60X60X60 CM	un	3,00
02.006.009.006	CAIXA SIFONADA DE PVC 100X100X50MM COM GRELHA	un	4,00
02.006.010	INSTALAÇÕES ELÉTRICAS		
02.006.010.001	TOMADA DUPLA COM ESPELHO 2P+T	un	4,00
02.006.010.002	LUMINÁRIA GLOBO VIDRO LEITOSO/PLAFONIER/BOCAL/LAMPADA FLUORESCENTE 40W	un	10,00
02.006.010.003	INTERRUPTOR COM ESPELHO - SIMPLES	un	3,00
02.006.010.004	QUADRO DE DISTRIBUIÇÃO ENERGIA EMBUTIDO 06 DISJUNTORES	un	1,00
02.006.010.005	CABO PIRASTIC ECOFLAM 450/750 V BWF ANTIFLAM	m	225,00

Este documento encontra-se registrado no Conselho Regional de Engenharia e Agronomia do Estado do Maranhão, vinculado à Certidão nº 860335/2022, em 08/02/2022 emitida



Certidão nº 860335/2022  
08/02/2022, 13:57

Chave de Impressão: 2B4aa

O documento neste ato registrado foi emitido em 08/02/2022 e contém 13 folhas



118

	2,5 MM <sup>2</sup>		
02.006.010.006	ELETRODUTO PVC RÍGIDO SOLDÁVEL CLASSE B 25MM (NBR 6150)	m	115,00
02.006.010.007	DISJUNTOR UNIPOLAR DE 10A	un	3,00
02.006.011	PINTURA		
02.006.011.001	EMASSAMENTO DE PAREDES EXTERNAS C/DUAS DEMÃOS DE MASSA CORRIDA A BASE DE PVA	m2	295,08
02.006.011.002	PINTURA ACRÍLICA EM PAREDES EXTERNAS C/DUAS DEMÃOS, S/MASSA CORRIDA	m2	295,08
02.006.011.003	PINTURA ESMALTE ACETINADO EM MADEIRA, DUAS DEMÃOS	m2	11,88
02.006.012	DIVERSOS		
02.006.012.001	EXTINTOR CO2	un	3,00
02.006.012.002	LUMINARIA DE EMERGÊNCIA	un	6,00
02.006.013	LIMPEZA DA OBRA		
02.006.013.001	LIMPEZA FINAL DA OBRA (AREA DO CAMPO)	m2	8.547,00
03	META - CONSTRUÇÃO DE PRAÇA PÚBLICA		
03.001	URBANIZAÇÃO		
03.001.001	PLACA INDICATIVA DA OBRA (PAVIMENTAÇÃO EM BLOQUETES)	m2	6,00
03.001.002	LOCAÇÃO DA OBRA	m2	2.000,00
03.001.003	FORNEC. E APLIC. DE MEIO FIO MOLDADO INLOCO	m	240,00
03.001.004	EXECUÇÃO DE SARJETAS EM CONCRETO	m	240,00
03.002	TERRAPLANAGEM		
03.002.001	ESCAVAÇÃO E CARGA DE MATERIAL DE 1ª CAT.	m <sup>3</sup>	200,00
03.002.002	TRANSPORTE DE LOCAL DE MATERIAL COM CAMINHÃO BASCULANTE	txkm	11.000,00
03.002.003	ESPALHAMENTO E COMPACTAÇÃO DE MATERIAIS	m3	200,00

Este documento encontra-se registrado no Conselho Regional de Engenharia e Agronomia do Estado do Maranhão, vinculado à Certidão nº 860335/2022, em 08/02/2022 emitida



Certidão nº 860335/2022

08/02/2022, 13:57

Chave de Impressão: 2B4aa

O documento neste ato registrado foi emitido em 08/02/2022 e contém 13 folhas







**Prefeitura Municipal de Porto Franco**  
 CNPJ: 06.208.946/0001-24  
 Praça da Bandeira, 10, Centro  
 65.870-000 - Porto Franco - MA

03.003	ILUMINAÇÃO PÚBLICA		
03.003.001	POSTE METÁLICO CÔNICO RETO DE 6 M	un	6,00
03.003.002	BRAÇO P/ ILUMINAÇÃO EM TUBO AÇO GALV 1" COMP = 1,20M E INCLINAÇÃO 25GRAUS EM RELAÇÃO AO PLANO VERTICAL P/ FIXAÇÃO EM POSTE.	un	18,00
03.003.003	Reator para luminária	un	6,00
03.003.004	LÂMPADA VAPOR METALICO 400W	un	18,00
03.003.005	QUADRO DE DISTRIBUIÇÃO ENERGIA EMBUTIDO COM 12 POSIÇÕES	un	1,00
03.003.006	QUADRO DE MEDIÇÃO PADRÃO CEMAR	un	1,00
03.003.007	CABO PIRASTIC ECOFLAM 450/750 V BWF ANTIFLAM 2,5 MM²	m	612,00
03.003.008	CABO PIRASTIC ECOFLAM 450/750 V BWF ANTIFLAM 4,0 MM²	m	450,00
03.003.009	ELETRODUTO PVC RÍGIDO SOLDÁVEL CLASSE B 32MM (NBR 6150) COM CONEXÕES.	m	430,00
03.003.010	DISJUNTOR UNIPOLAR DE 10A A 30A	un	2,00
03.003.011	DISJUNTOR TRIPOLAR DE 10A A 30A	un	1,00
03.003.012	CAIXA DE PASSAGEM EM ALVENARIA NO PISO - 30X30X40CM	un	7,00
03.003.013	HASTE DE ATERRAMENTO 3M NO PISO	un	7,00
03.003.014	POSTE DE CONCRETO DT 10/300	un	1,00
03.004	INSTALAÇÕES HIDRAULICAS DA PRAÇA		
03.004.001	TUBO DE PVC SOLD. CLASSE ÁGUA C/ CONEXÕES 25 MM	m	58,00
03.004.002	TUBO DE PVC SOLD. CLASSE ÁGUA C/ CONEXÕES 32 MM	m	16,00
03.004.003	TORNEIRA DE LAVAGEM OU JARDIM EM METAL BRANCO CROMADO DN=3/4 INSTALADA COM TUBO DE PVC SOLDÁVEL 25MM A 70CM DO PISO	un	8,00
03.004.004	CAIXA ABRIGO (30X40X40)CM C/ TAMPA METÁLICA E	un	9,00

Este documento encontra-se registrado no Conselho Regional de Engenharia e Agronomia do Estado do Maranhão, vinculado à Certidão nº 860335/2022, em 08/02/2022



Certidão nº 860335/2022  
 08/02/2022, 13:57

Chave de Impressão: 2B4aa

O documento neste ato registrado foi emitido em 08/02/2022 e contém 13 folhas



	CADEADO		
03.004.005	REGISTRO DE GAVETA 32MM	un	2,00
03.005	<b>PAVIMENTAÇÃO DA PRAÇA</b>		
03.005.001	CONTRAPISO EM CONCRETO PARA PRAÇAS E PASSEIOS	m <sup>2</sup>	1.230,70
03.005.002	PISO EM CONCRETO PARA PRAÇAS E PASSEIOS	m <sup>2</sup>	1.230,70
03.005.003	EXECUÇÃO DE RAMPAS EM CONCRETO PARA ACESSIBILIDADE	m <sup>2</sup>	10,80
03.005.004	EXECUÇÃO DE PISO TATIL	m <sup>2</sup>	84,00
03.005.005	PLANTIO DE ARBUSTOS	un	24,00
03.005.006	PLANTIO DE GRAMA	m <sup>2</sup>	769,30
03.005.007	AQUISIÇÃO DE ARGILA(TERRA PRETA) PARA PLANTIO DE GRAMA	m <sup>3</sup>	76,93
03.005.008	PLANTIO DE ARVORES ATÉ 2,00m	un	8,00
03.005.009	MEIO FIO EM TIJOLO COM ARGAMASSA	m	380,00
03.005.010	BASE EM PEDRA ARGAMASSADA DO MEIO FIO DE TIJOLO	m <sup>3</sup>	11,40
03.006	<b>BANCOS DE CONCRETO</b>		
03.006.001	BANCO DE CONCRETO	cj	50,00
03.007	<b>LIXEIRAS</b>		
03.007.001	LIXEIRAS EM FIBRA DE VIDRO	un	8,00
03.008	<b>LIMPEZA DA OBRA</b>		
03.008.001	LIMPEZA FINAL DA OBRA (AREA DA PRAÇA)	m <sup>2</sup>	2.000,00
04	<b>META- RECUPERAÇÃO DE ÁREA DREGADADA (CONSTRUÇÃO DE CALÇADÃO E ÁREA VERDE DE PROTEÇÃO) - VILA EXPANSÃO - PORTO FRANCO - MA</b>		
04.001	<b>URBANIZAÇÃO</b>		
04.001.001	PLACA INDICATIVA DA OBRA (PAVIMENTAÇÃO EM	m <sup>2</sup>	6,00

Este documento encontra-se registrado no Conselho Regional de Engenharia e Agronomia do Estado do Maranhão, vinculado à Certidão nº 860335/2022, em 08/02/2022, emitida em



Certidão nº 860335/2022  
08/02/2022, 13:57

Chave de Impressão: 2B4aa

O documento neste ato registrado foi emitido em 08/02/2022 e contém 13 folhas







Prefeitura Municipal de Porto Franco  
CNPJ: 06.208.946/0001-24  
Praça da Bandeira, 10, Centro  
65.870-000 - Porto Franco - MA

BLOQUETES)			
04.001.002	LOCAÇÃO DA OBRA	m2	4.037,50
04.001.003	FORNEC. E APLIC. DE MEIO FIO MOLDADO INLOCO	m	284,75
04.001.004	EXECUÇÃO DE SARJETAS EM CONCRETO	m	103,17
04.001.005	EXECUÇÃO DE CERCA DE MOURÕES DE CONCRETO	m	102,30
<b>04.002</b>	<b>TERRAPLANAGEM</b>		
04.002.001	ESCAVAÇÃO E CARGA DE MATERIAL DE 1ª CAT.	m³	282,63
04.002.002	TRANSPORTE DE MATERIAIS	txkm	1.130,50
04.002.003	ESPALHAMENTO E COMPACTAÇÃO DE MATERIAIS	m3	403,75
<b>04.003</b>	<b>ILUMINAÇÃO PÚBLICA</b>		
04.003.001	POSTE METÁLICO CÔNICO RETO DE 6 M	un	2,00
04.003.002	BRAÇO P/ ILUMINAÇÃO EM TUBO AÇO GALV 1" COMP = 1,20M E INCLINAÇÃO 25GRAUS EM RELAÇÃO AO PLANO VERTICAL P/ FIXAÇÃO EM POSTE.	un	6,00
04.003.003	Reator para luminária	un	6,00
04.003.004	LÂMPADA VAPOR METALICO 400W	un	6,00
04.003.005	QUADRO DE DISTRIBUIÇÃO ENERGIA EMBUTIDO COM 12 POSIÇÕES	un	1,00
04.003.006	QUADRO DE MEDIÇÃO PADRÃO CEMAR	un	1,00
04.003.007	CABO PIRASTIC ECOFLAM 450/750 V BWF ANTIFLAM 2,5 MM²	m	185,00
04.003.008	CABO PIRASTIC ECOFLAM 450/750 V BWF ANTIFLAM 4,0 MM²	m	55,00
04.003.009	ELETRODUTO PVC RÍGIDO SOLDÁVEL CLASSE B 32MM (NBR 6150) COM CONEXÕES.	m	89,90
04.003.010	DISJUNTOR UNIPOLAR DE 10A A 30A	un	2,00
04.003.011	DISJUNTOR TRIPOLAR DE 10A A 30A	un	1,00
04.003.012	CAIXA DE PASSAGEM EM ALVENARIA NO PISO - 30X30X40CM	un	3,00

Este documento encontra-se registrado no Conselho Regional de Engenharia e Agronomia do Estado do Maranhão, vinculado à Certidão nº 860335/2022, em 08/02/2022 emitida



Certidão nº 860335/2022  
08/02/2022, 13:57

Chave de Impressão: 2B4aa

O documento neste ato registrado foi emitido em 08/02/2022 e contém 13 folhas



122

04.003.013	HASTE DE ATERRAMENTO 3M NO PISO	un	3,00
04.003.014	POSTE DE CONCRETO DT 10/300	un	1,00
04.004	INSTALAÇÕES HIDRAULICAS DA PRAÇA		
04.004.001	TUBO DE PVC SOLD. CLASSE ÁGUA C/ CONEXÕES 25 MM	m	48,00
04.004.002	TUBO DE PVC SOLD. CLASSE ÁGUA C/ CONEXÕES 32 MM	m	77,00
04.004.003	TORNEIRA DE LAVAGEM OU JARDIM EM METAL BRANCO CROMADO DN=3/4 INSTALADA COM TUBO DE PVC SOLDÁVEL 25MM A 70CM DO PISO	un	2,00
04.004.004	CAIXA ABRIGO (30X40X40)CM C/ TAMPA METÁLICA E CADEADO	un	2,00
04.004.005	REGISTRO DE GAVETA 32MM	un	2,00
04.005	PAVIMENTAÇÃO DA PRAÇA		
04.005.001	REGULARIZAÇÃO DE BASE DE PISOS DIVERSOS	m <sup>2</sup>	3.720,78
04.005.002	PISO CIMENTADO RUSTICO COM JUNTAS PLASTICA PARA DILATAÇÃO PARA PRAÇAS	m <sup>2</sup>	3.720,78
04.005.003	EXECUÇÃO DE RAMPAS EM CONCRETO PARA ACESSIBILIDADE	m <sup>2</sup>	7,20
04.005.004	EXECUÇÃO DE PISO TATIL	m <sup>2</sup>	33,00
04.005.005	PLANTIO DE ARBUSTOS	un	4,00
04.005.006	PLANTIO DE GRAMA	m <sup>2</sup>	316,72
04.005.007	AQUISIÇÃO DE ARGILA(TERRA PRETA) PARA PLANTIO DE GRAMA	m <sup>3</sup>	31,67
04.005.008	PLANTIO DE ARVORES ATÉ 2,00m	un	2,00
04.005.009	MEIO FIO EM TIJOLO COM ARGAMASSA	m	90,00
04.005.010	BASE EM PEDRA ARGAMASSADA DO MEIO FIO DE TIJOLO	m <sup>3</sup>	2,70
04.006	BANCOS DE CONCRETO		
04.006.001	BANCO DE CONCRETO	cj	3,00

Este documento encontra-se registrado no Conselho Regional de Engenharia e Agronomia do Estado do Maranhão, vinculado à Certidão nº 860335/2022, em 08/02/2022



Certidão nº 860335/2022  
08/02/2022, 13:57

Chave de impressão: 2B4aa

O documento neste ato registrado foi emitido em 08/02/2022 e contém 13 folhas



123





**Prefeitura Municipal de Porto Franco**  
 CNPJ: 06.208.946/0001-24  
 Praça da Bandeira, 10, Centro  
 65.870-000 - Porto Franco - MA

04.006	BANCOS DE CONCRETO		
04.006.001	BANCO DE CONCRETO	cj	3,00
04.007	LIXEIRAS		
04.007.001	LIXEIRAS EM FIBRA DE VIDRO	un	3,00
04.008	LIMPEZA DA OBRA		
04.008.001	LIMPEZA FINAL DA OBRA (AREA DO CALÇADÃO)	m2	4.037,50

**Valor Total: R\$ 1.784.467,57 (Hum milhão, setecentos e oitenta e quatro mil, quatrocentos e sessenta e sete reais e cinquenta e sete centavos),**

Porto Franco (MA), 01 de dezembro de 2020.

Nelson Horácio Macedo Fonseca  
 Prefeito Municipal de Porto Franco  
 CPF: 618.685.073-00 RG: 1038692-0 SSP/MA

Sebastião Ricardo Coelho Fonseca  
 Engenheiro Fiscal  
 CREA n°: 111574152-7 CPF: 048.585.183-02

Este documento encontra-se registrado no Conselho Regional de Engenharia e Agronomia do Estado do Maranhão, vinculado à Certidão nº 860335/2022, em 08/02/2022



Certidão nº 860335/2022  
 08/02/2022, 13:57

Chave de Impressão: 2B4aa

O documento neste ato registrado foi emitido em 08/02/2022 e contém 13 folhas

13

**Conselho Regional de Engenharia e Agronomia do Estado do Maranhão**  
 Avenida dos Holandeses, Quadra 35, Lote 8, Calhau, São Luis/MA  
 Tel: + 55 (98) 2106-8300 Fax: + 55 (98) 2106-8300 E-mail: faleconosco@creama.org.br



Impresso em: 08/02/2022, às 13:57.

124



À Prefeitura Municipal de PASTOS BONS - MA  
Processo Administrativo nº 2010.2803.05/2023

CONCORRENCIA N.º 01/2023

TIPO: MENOR PREÇO POR ÍTEM

OBJETO: Construção de empresa para construção de quatro escolas padrão FNDE, no município de de Pastos Bons - MA

DATA: 12/06/2023

HORÁRIO: 09:00 HORAS

### ANEXO VIII

### DECLARAÇÃO DE NÃO EMPREGAR MENOR

### CUMPRIMENTO DO DISPOSTO NO INCISO XXXIII DO ART. 7º DA CF/88

A empresa Cristal Serviços e Construtora LTDA, CNPJ nº 21.185.927/0001-13, com sede na Av. Daniel de La Touche, Condomínio Via La Touche Center, sala 114, Cohajap, Cep: 65.072-455, São Luís -Ma neste ato representado pelo Sr Lindomar Pereira de Sá, sócio/administrador, RG nº 000010075593-3SSP/MA, CPF nº089.056.573-20, brasileiro, casado, empresário, residente na Rua da Ferradura, nº 24 CEP: 65110-000, Bairro Araçagy, São Jose de Ribamar, DECLARA, para fins do disposto no inciso V do art. 27 da Lei nº 8.666/1993, que não emprega menor de dezoito anos em trabalho noturno, perigoso ou insalubre e não emprega menor de dezesseis anos.

São Luis,(MA), 02 de Junho de 2023

LINDOMAR  
PEREIRA DE  
SA:089056573  
20

Assinado de forma  
digital por  
LINDOMAR PEREIRA  
DE SA:08905657320  
Dados: 2023.06.02  
08:29:44 -03'00'

CNPJ:21.185.927/0001-13

CRISTAL SERVIÇOS E CONSTRUTORA LTDA

Av. Daniel de La Touche S/Nº Sala 117  
Cohajap  
CEP:65.072-455

São Luís

MA

CRISTAL SERVIÇOS E CONSTRUTORA LTDA

Lindomar Pereira de Sá

Sócio/Administrador

CPF: 089.056.573-20 - RG: 000010075593-3 SSP/MA

CNPJ: 21.185.927/0001-13 • Insc. Estadual: 124.488.439  
Av. Daniel de La Touche, condomínio Via La Touche Center, sala 117  
Cohajap • CEP: 65.072-455 • São Luís - MA • Fone: (98) 99172-8640  
cristalconstrutorama@hotmail.com







À Prefeitura Municipal de PASTOS BONS - MA

Processo Administrativo nº 2010.2803.05/2023

CONCORRENCIA N.º 01/2023

TIPO: MENOR PREÇO POR ÍTEM

OBJETO: Construção de empresa para construção de quatro escolas padrão FNDE, no município de de Pastos Bons - MA

DATA: 12/06/2023

HORÁRIO: 09:00 HORAS

## ANEXO XII

### DECLARAÇÃO DE ELABORAÇÃO INDEPENDENTE DA PROPOSTA

A empresa Cristal Serviços e Construtora LTDA, CNPJ nº 21.185.927/0001-13, com sede na Av. Daniel de La Touche, Condomínio Via La Touche Center, sala 114, Cohajap, Cep: 65.072-455, São Luís -Ma neste ato representado pelo Sr Lindomar Pereira de Sá, sócio/administrador, RG nº 000010075593-3SSP/MA, CPF nº089.056.573-20, brasileiro, casado, empresário, residente na Rua da Ferradura, nº 24 CEP: 65110-000, Bairro Araçagy, São Jose de Ribamar, para fins do disposto no do Edital da CONCORRÊNCIA nº 01/2023, declara, sob as penas da Lei, em especial o art. 299 do Código Penal Brasileiro, que:

- Handwritten signature: LP*
- a) A proposta anexa foi elaborada de maneira independente (pelo licitante), e que o conteúdo da proposta anexa não foi, no todo ou em parte, direta ou indiretamente, informado a, discutido com ou recebido de qualquer outro participante potencial ou de fato da (CONCORRÊNCIA nº 01/2023), por qualquer meio ou por qualquer pessoa;
  - b) A intenção de apresentar a proposta anexa não foi informada a, discutido com ou recebido de qualquer outro participante potencial ou de fato da (CONCORRÊNCIA nº 01/2023), por qualquer meio ou por qualquer pessoa;
  - c) Que não tentou, por qualquer meio ou por qualquer pessoa, influir na decisão de qualquer outro participante potencial ou de fato da (CONCORRÊNCIA nº 01/2023) quanto a participar ou não da referida licitação;
  - d) Que o conteúdo da proposta anexa não será, no todo ou em parte, direta ou
- Handwritten signature: LP*

*Handwritten signature: LP*

CNPJ: 21.185.927/0001-13 • Insc. Estadual: 124.488.439  
Av. Daniel de La Touche, condomínio Via La Touche Center, sala 117  
Cohajap • CEP: 65.072-455 • São Luís - MA • Fone: (98) 99172-8640  
cristalconstrutorama@hotmail.com

*Handwritten signature: LP*

*Handwritten number: 126*





indiretamente, comunicado a ou discutido com qualquer outro participante potencial ou de fato da (CONCORRÊNCIA nº 01/2023) antes da adjudicação do objeto da referida licitação;

- e) Que o conteúdo da proposta anexa não foi, no todo ou em parte, direta ou indiretamente, informado a, discutido com ou recebido de qualquer integrante de (órgão licitante) antes da abertura oficial das propostas; e
- f) Que está plenamente ciente do teor e da extensão desta declaração e que detém plenos poderes e informações para firmá-la.

LINDOMAR  
PEREIRA DE  
SA:08905657  
320

Assinado de forma  
digital por  
LINDOMAR PEREIRA  
DE SA:08905657320  
Dados: 2023.06.02  
08:39:45 -03'00'

São Luis,(MA), 02 de Junho de 2023

CRISTAL SERVIÇOS E CONSTRUTORA LTDA

Lindomar Pereira de Sá  
Sócio/Administrador

CPF: 089.056.573-20 - RG: 000010075593-3 SSP/MA

CNPJ:21.185.927/0001-13

CRISTAL SERVIÇOS E CONSTRUTORA LTDA

Av. Daniel de La Touche S/Nº Sala 117

Cohajap

CEP:65.072-455

São Luís

MA

CNPJ: 21.185.927/0001-13 • Insc. Estadual: 124.488.439  
Av. Daniel de La Touche, condomínio Via La Touche Center, sala 117  
Cohajap • CEP: 65.072-455 • São Luís - MA • Fone: (98) 99172-8640  
cristalconstrutorama@hotmail.com

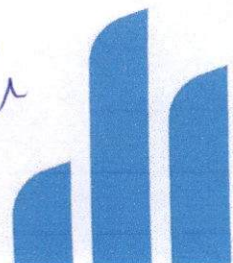

127





À Prefeitura Municipal de PASTOS BONS - MA  
Processo Administrativo nº 2010.2803.05/2023  
CONCORRENCIA N.º 01/2023  
TIPO: MENOR PREÇO POR ÍTEM  
OBJETO: Construção de empresa para construção de quatro escolas padrão FNDE, no município de de Pastos Bons - MA  
DATA: 12/06/2023  
HORÁRIO: 09:00 HORAS

### DECLARAÇÃO DE MANUTENÇÃO DO RESPONSÁVEL TÉCNICO

Ref.: CONCORRÊNCIA PÚBLICA Nº. 001/2023

A empresa CRISTAL SERVIÇOS E CONSTRUTORA LTDA, inscrita no CNPJ sob o nº: 21.185.927/0001-13, com sede na Av Daniel de La Touche, cond Via La Touche Center, sala 117 neste ato representada pelo sócio Sr. Lindomar Pereira de Sá , portador do RG nº: 10075593-3 , inscrito no CPF sob o nº: 089.056.573-20, declara perante a Prefeitura Municipal de Jenipapo dos Vieiras/MA, que o Sr Kilson Guimarães Silva, Engenheiro Civil, CREA nº 1101414723 será indicado como responsável técnico pela execução do objeto desta licitação e será mantido nessa condição até o recebimento definitivo do objeto, caso seja vencedora do certame.

Declara, ainda, que, se inevitável, a substituição será feita por profissional com qualificação técnica igual ou superior à do substituído e com prévia anuência da Prefeitura Municipal de Pastos Bons/MA.

LINDOMAR PEREIRA DE  
SA:08905657320  
Assinado de forma digital por LINDOMAR PEREIRA DE SA:08905657320  
Dados: 2023.06.09 10:38:06 -03'00'

São Luis,(MA), 09 de Junho de 2023

CRISTAL SERVIÇOS E CONSTRUTORA LTDA  
Lindomar Pereira de Sá  
Sócio/Administrador  
CPF: 089.056.573-20 - RG: 000010075593-3 SSP/MA

CNPJ: 21.185.927/0001-13 • Insc. Estadual: 124.488.439  
Av. Daniel de La Touche, condomínio Via La Touche Center, sala 117  
Cohajap • CEP: 65.072-455 • São Luís - MA • Fone: (98) 99172-8640  
cristalconstrutorama@hotmail.com

128





Certidão de Acervo Técnico - CAT  
Resolução Nº 1025 de 30 de Outubro de 2009  
Resolução Nº 218 de 29 de Junho de 1973

CREA-MA

CAT COM REGISTRO DE ATESTADO

886186/2023

Atividade concluída

Conselho Regional de Engenharia e Agronomia do Estado do Maranhão

CERTIFICAMOS, em cumprimento ao disposto na Resolução nº 1.025, de 30 de outubro de 2009, do Confea, que consta dos assentamentos deste Conselho Regional de Engenharia e Agronomia do Estado do Maranhão - Crea-MA, o Acervo Técnico do profissional **KILSON GUIMARAES SILVA** referente à(s) Anotação(ões) de Responsabilidade Técnica - ART abaixo discriminada(s):

Profissional: **KILSON GUIMARAES SILVA**  
Registro: **6758D MA MA** RNP: **1101414723**  
Título profissional: ENGENHEIRO CIVIL

Número da ART: **MA20230627505** Tipo de ART: **OBRA / SERVIÇO** Registrada em: **17/03/2023** Baixada em: **09/05/2023**  
Forma de registro: **INICIAL** Participação técnica: **INDIVIDUAL**  
Empresa contratada: **CRISTAL SERVIÇOS E CONSTRUTORA LTDA**

Contratante: **TABOCA AGRONEGOCIOS EIRELLI** CPF/CNPJ: **36.408.654/0001-04**  
Endereço do contratante: **POVOADO FEIRA DA VÁRZEA** Nº: **32**  
Complemento: Bairro: **CENTRO**  
Cidade: **SUCUPIRA DO NORTE** UF: **MA** CEP: **65860000**  
Contrato: **001/2023** Celebrado em: **01/01/2023**  
Valor do contrato: **R\$ 350.000,00** Tipo de contratante: **Pessoa Jurídica de Direito Privado**  
Ação institucional: **Agricultura familiar**  
Endereço da obra/serviço: **POVOADO FEIRA DA VÁRZEA** Nº: **32**  
Complemento: Bairro: **CENTRO**  
Cidade: **SUCUPIRA DO NORTE** UF: **MA** CEP: **65860000**  
Coordenadas Geográficas: **-6.579443, -44.364344**  
Data de início: **01/01/2023** Conclusão efetiva: **16/03/2023**  
Finalidade: **Rural**  
Proprietário: **TABOCA AGRONEGOCIOS EIRELLI** CPF/CNPJ: **36.408.654/0001-04**

Atividade Técnica: **16 - Execução CONSTRUÇÃO CIVIL > EDIFICAÇÕES > DE EDIFICAÇÃO > #1.1.1.3 - EM SISTEMA PRÉ-FABRICADO 49 - Execução de obra 2.00 unidade;**

**Observações**

**CONSTRUÇÃO DE UM CURRAL ANTI-STRESS EM PRÉ-MOLDADO E UM GALPÃO NA FAZENDA TABOCA LOCALIZADA NO POVOADO FEIRA DA VÁRZEA, Nº 32 EM SUCUPIRA DO NORTE - MA.**

**Informações Complementares**

CERTIFICAMOS, finalmente, que se encontra vinculado à presente Certidão de Acervo Técnico – CAT, o atestado contendo 11 folha(s), expedido pelo contratante da obra/serviço, a quem cabe a responsabilidade pela veracidade e exatidão das informações nele constantes.

**Certidão de Acervo Técnico nº 886186/2023**  
**12/06/2023, 08:49**  
**564Cz**

A Certidão de Acervo Técnico (CAT) à qual o atestado está vinculado constituirá prova da capacidade técnico-profissional da pessoa jurídica somente se o responsável técnico indicado estiver ou venha a ser integrado ao seu quadro técnico por meio de declaração entregue no momento da habilitação ou da entrega das propostas.

Certificamos que se encontra vinculado à presente CAT o atestado apresentado em cumprimento à Lei nº 8.666/93, expedido pela pessoa jurídica contratante, a quem cabe a responsabilidade pela veracidade e exatidão das informações nele constantes. É de responsabilidade deste Conselho a verificação da atividade profissional em conformidade com a Lei nº 5.194/66 e Resoluções do Conselho Federal de Engenharia e Agronomia - CONFEA.

Esta certidão perderá a validade, caso ocorra qualquer alteração posterior dos elementos cadastrais nela contidos.

Fica(m) Excluído(s), no entanto, o(s) serviço(s) cujas atribuições não competem ao(s) profissional(is) em questão.

A autenticidade desta Certidão pode ser verificada em: <https://crea-ma.sitac.com.br/publico/>, com a chave: 564Cz

*[Handwritten signatures and initials in blue ink]*





## LAUDO TÉCNICO

O presente Laudo Técnico tem por objetivo verificar e comprovar a fiel execução do serviço constante no Atestado de Capacidade Técnica emitido pelo(a), **TABOCA AGRONEGOCIO**, inscrito no CNPJ 36.408.654/0001-04, Com Fazenda Taboca, Povoado Feira da Várzea, nº 32, Feira da Várzea, CEP 65.860-000, Sucupira do Norte/MA, representada pelo sócio/proprietário: o Sr. Leilton Feitosa de Sá, brasileiro, casado, empresário, portador do RG nº 544618963, expedida pela GEJSPC/MA e do CPF nº 001.878.233-75, residente e domiciliado na Avenida dos Holandeses, número 02, Condomínio Monet, Apartamento 1201, Olho D'água, CEP 65065-180, São Luís/MA, no período de 01/01/2023 à 16/03/2023. Sob a responsabilidade técnica do Engenheiro Civil Kilson Djaine Guimaraes Silva - RNP/CONFEA 110.141.472-3, a **SERVIÇOS DE CONSTRUÇÃO DE UM CURRAL ANTI-STRESS EM PRE-MOLDADO E UM GALPÃO**.

### Dados da obra/serviço:

Contratante:

CNPJ/CPF do contratante: **TABOCA AGRO NEGOCIOS EIRELI**

Endereço da obra/serviço: Fazenda Taboca, Povoado Feira da Várzea, nº 32, Feira da Várzea, CEP 65.860-000, Sucupira do Norte/MA Data de assinatura do contrato: 21/08/2020

Objeto do contrato: **SERVIÇOS DE CONSTRUÇÃO DE UM CURRAL ANTI-STRESS EM PRE-MOLDADO E UM GALPÃO**.

**ART nº: N° MA20230642895 (Fiscalização – Laudo Técnico) Contratado:**

**Kacyo Jose Rocha Alves**

CREAMA – 111410411-6

Responsável Técnico - RT da obra/serviço: Eng. Civil Kilson Djaine Guimaraes Silva Registro do RT no Crea: 110.141.472-3

**ART N°: MA20230627505 (Execução)**

Corroboro, por haver constatado no local da obra/serviço e no período acima a veracidade das informações do Atestado Técnico emitido pelo contratante relativa às descrições dos itens/atividades desenvolvidas em quantitativos e qualitativamente especificados para a execução da obra ou serviço.

Sucupira do Norte – MA, 09 de maio de 2023.

**KACYO JOSE ROCHA  
ALVES:04162019380**

Assinado de forma digital  
por KACYO JOSE ROCHA  
ALVES:04162019380  
Dados: 2023.05.09 09:36:35  
-03'00'

**KACYO JOSÉ ROCHA ALVES - CREA 111410411-6  
ENGENHEIRO CIVIL**

Este documento encontra-se registrado no Conselho Regional de Engenharia e Agronomia do Estado do Maranhão, vinculado à Certidão nº 886186/2023, em 12/06/2023



Certidão nº 886186/2023  
12/06/2023, 08:33

Chave de Impressão: 564Cz

O documento neste ato registrado foi emitido em 12/06/2023 e contém 1 folhas





## ATESTADO DE CAPACIDADE TÉCNICA

Atestamos para os devidos fins e a quem interessar possa, que a empresa CRISTAL SERVIÇOS E CONSTRUTORA LTDA, com sede na Av. Daniel de La Touche – Cond. Via La Touche Center – Sala 117 - Bairro: Cohajap - CEP: 65.072-455, na cidade de São Luis - MA, inscrita no CNPJ sob o n.º: 21.185.927/0001-13, tendo como responsável técnico o Engenheiro Civil Kilson Guimaraes Silva, RNP/CONFEA 110.141.472-3, realizou a contento para a TABOCA AGRO NEGOCIOS EIRELI, com sede FAZ. TABOCA POVOADO FEIRA DA VARZEA, N° 32, POV. FEIRA DA VARZEA, SUCUPIRA DO NORTE-MA no período de 01/01/2023 à 16/03/2023 os SERVIÇOS DE CONSTRUÇÃO DE UM CURRAL ANTI-STRESS EM PRE-MOLDADO E UM GALPÃO, vinculada ao contrato administrativo n° 001/2023 e tendo como principais serviços relacionados abaixo, conforme ART de execução n° MA20230627505.

<b>SERVIÇOS PRELIMINARES</b>		
PLACA DE OBRA EM CHAPA DE ACO GALVANIZADO	m <sup>2</sup>	6
Ligação provisória de energia elétrica aérea monofásica 50A com poste de concreto; inclusive cabeamento, caixa de proteção para medidor e aterramento	UN	1
Instalação provisória de água	UN	1
Instalações provisórias de esgoto	UN	1
Barracão provisório para depósito	m <sup>2</sup>	20
LOCAÇÃO DA OBRA - EXECUÇÃO DE GABARITO	m <sup>2</sup>	810,03
Limpeza mecanizada de terreno com remoção de camada vegetal	m <sup>2</sup>	945
<b>MOVIMENTO DE TERRA</b>		
<b>FUNDAÇÕES</b>		
ATERRO MANUAL DE VALAS COM SOLO ARGILO-ARENOSO E COMPACTAÇÃO MECANIZADA. AF_05/2016	m <sup>3</sup>	13,2
ESCAVAÇÃO MANUAL DE VALA COM PROFUNDIDADE MENOR OU IGUAL A 1,30 M. AF_02/2021	m <sup>3</sup>	41,08
PREPARO DE FUNDO DE VALA COM LARGURA MENOR QUE 1,5 M, EM LOCAL COM NÍVEL ALTO DE INTERFERÊNCIA. AF_06/2016	m <sup>2</sup>	50
REATERRO MANUAL DE VALAS COM COMPACTAÇÃO MECANIZADA. AF_04/2016	m <sup>3</sup>	26,64
<b>CURRAL E GALPÃO</b>		
ATERRO MANUAL DE VALAS COM SOLO ARGILO-ARENOSO E COMPACTAÇÃO MECANIZADA. AF_05/2016	m <sup>3</sup>	16,67
<b>FUNDAÇÕES</b>		
<b>CONCRETO ARMADO - SAPATAS</b>		
LASTRO DE CONCRETO MAGRO, APLICADO EM BLOCOS DE COROAMENTO OU SAPATAS, ESPESSURA DE 5 CM. AF_08/2017	m <sup>2</sup>	16,18
FABRICAÇÃO, MONTAGEM E DESMONTAGEM DE FÔRMA PARA SAPATA, EM MADEIRA SERRADA, E=25 MM, 4 UTILIZAÇÕES. AF_06/2017	m <sup>2</sup>	68,15

LSTON  
F082024-LE  
SA-00107828175

FAZENDA TABOCA, POVOADO FEIRA DA VARZEA, SUCUPIRA DO NORTE-MA

**Conselho Regional de Engenharia e Agronomia do Estado do Maranhão**

Avenida dos Holandeses, Quadra 35, Lote 8, Calhau, São Luis/MA

Tel: + 55 (98) 2106-8300 Fax: + 55 (98) 2106-8300 E-mail: faleconosco@creama.org.br



Impresso em: 12/06/2023, às 08:53.



Este documento encontra-se registrado no Conselho Regional de Engenharia e Agronomia do Estado do Maranhão, vinculado à Certidão nº 886186/2023, em 12/06/2023 emitida



Certidão nº 886186/2023

12/06/2023, 08:53

Chave de Impressão: 564CZ

O documento neste ato registrado foi emitido em 12/06/2023 e contém 10 folhas





ARMAÇÃO DE ESTRUTURAS DIVERSAS DE CONCRETO ARMADO, EXCETO VIGAS, PILARES, LAJES E FUNDAÇÕES, UTILIZANDO AÇO CA-50 DE 6,3 MM - MONTAGEM. AF_06/2022	KG	126,45
ARMAÇÃO DE ESTRUTURAS DIVERSAS DE CONCRETO ARMADO, EXCETO VIGAS, PILARES, LAJES E FUNDAÇÕES, UTILIZANDO AÇO CA-50 DE 10,0 MM - MONTAGEM. AF_06/2022	KG	149,82
ARMAÇÃO DE ESTRUTURAS DIVERSAS DE CONCRETO ARMADO, EXCETO VIGAS, PILARES, LAJES E FUNDAÇÕES, UTILIZANDO AÇO CA-60 DE 5,0 MM - MONTAGEM. AF_06/2022	KG	73,64
CONCRETAGEM DE SAPATAS, FCK 30 MPA, COM USO DE BOMBA – LANÇAMENTO, ADENSAMENTO E ACABAMENTO. AF_11/2016	m³	6,56
EXECUÇÃO DE ESTACA Ø 40CM ESCAVADA MECANICAMENTE, INCLUSIVE ARMAÇÃO	m	1.100,00
<b>CONCRETO ARMADO - VIGAS BALDRAMES</b>		
LASTRO DE CONCRETO MAGRO, APLICADO EM PISOS, LAJES SOBRE SOLO OU RADIERS, ESPESSURA DE 5 CM. AF_07/2016	m²	33,82
LASTRO DE CONCRETO, PREPARO MECÂNICO, INCLUSOS ADITIVO IMPERMEABILIZANTE, LANÇAMENTO E ADENSAMENTO	m³	4,07
FABRICAÇÃO, MONTAGEM E DESMONTAGEM DE FÔRMA PARA VIGA BALDRAME, EM MADEIRA SERRADA, E=25 MM, 4 UTILIZAÇÕES. AF_06/2017	m²	134,4
ARMAÇÃO DE ESTRUTURAS DIVERSAS DE CONCRETO ARMADO, EXCETO VIGAS, PILARES, LAJES E FUNDAÇÕES, UTILIZANDO AÇO CA-50 DE 8,0 MM - MONTAGEM. AF_06/2022	KG	245,27
ARMAÇÃO DE ESTRUTURAS DIVERSAS DE CONCRETO ARMADO, EXCETO VIGAS, PILARES, LAJES E FUNDAÇÕES, UTILIZANDO AÇO CA-60 DE 5,0 MM - MONTAGEM. AF_06/2022	KG	169,82
CONCRETAGEM DE BLOCOS DE COROAMENTO E VIGAS BALDRAMES, FCK 30 MPA, COM USO DE BOMBA – LANÇAMENTO, ADENSAMENTO E ACABAMENTO. AF_06/2017	m³	7,92
<b>SUPERESTRUTURA</b>		
<b>CONCRETO ARMADO - PILARES</b>		
MONTAGEM E DESMONTAGEM DE FÔRMA DE PILARES RETANGULARES E ESTRUTURAS SIMILARES COM ÁREA MÉDIA DAS SEÇÕES MENOR OU IGUAL A 0,25 M², PÉ-DIREITO SIMPLES, EM CHAPA DE MADEIRA COMPENSADA PLASTIFICADA, 12 UTILIZAÇÕES. AF_12/2015	m²	28,39
ARMAÇÃO DE PILAR OU VIGA DE UMA ESTRUTURA CONVENCIONAL DE CONCRETO ARMADO EM UMA EDIFICAÇÃO TÉRREA OU SOBRADO UTILIZANDO AÇO CA-50 DE 10,0 MM - MONTAGEM. AF_12/2015	KG	76,36
ARMAÇÃO DE PILAR OU VIGA DE UMA ESTRUTURA CONVENCIONAL DE CONCRETO ARMADO EM UMA EDIFICAÇÃO TÉRREA OU SOBRADO UTILIZANDO AÇO CA-50 DE 12,5 MM - MONTAGEM. AF_12/2015	KG	37
CONCRETAGEM DE PILARES, FCK = 25 MPA, COM USO DE BOMBA EM EDIFICAÇÃO COM SEÇÃO MÉDIA DE PILARES MAIOR QUE 0,25 M² - LANÇAMENTO, ADENSAMENTO E ACABAMENTO. AF_12/2015	m³	36,45
<b>CONCRETO ARMADO - VIGAS SUPERIORES</b>		
MONTAGEM E DESMONTAGEM DE FÔRMA DE VIGA, ESCORAMENTO COM GARFO DE MADEIRA, PÉ-DIREITO SIMPLES, EM CHAPA DE MADEIRA PLASTIFICADA, 12 UTILIZAÇÕES. AF_09/2020	m²	47,69

Este documento encontra-se registrado no Conselho Regional de Engenharia e Agronomia do Estado do Maranhão, vinculado à Certidão nº 886186/2023, em 12/06/2023



Certidão nº 886186/2023  
12/06/2023, 08:53

Chave de Impressão: 564Cz

O documento neste ato registrado foi emitido em 12/06/2023 e contém 10 folhas

FAZENDA TABOCA, POVOADO FEIRA DA VARZEA, SUCUPIRA DO NORTE-MA



152





ARMAÇÃO DE PILAR OU VIGA DE UMA ESTRUTURA CONVENCIONAL DE CONCRETO ARMADO EM UMA EDIFICAÇÃO TÉRREA OU SOBRADO UTILIZANDO AÇO CA-50 DE 8,0 MM - MONTAGEM. AF_12/2015	KG	89,09
ARMAÇÃO DE PILAR OU VIGA DE UMA ESTRUTURA CONVENCIONAL DE CONCRETO ARMADO EM UMA EDIFICAÇÃO TÉRREA OU SOBRADO UTILIZANDO AÇO CA-50 DE 10,0 MM - MONTAGEM. AF_12/2015	KG	9,27
ARMAÇÃO DE PILAR OU VIGA DE UMA ESTRUTURA CONVENCIONAL DE CONCRETO ARMADO EM UMA EDIFICAÇÃO TÉRREA OU SOBRADO UTILIZANDO AÇO CA-60 DE 5,0 MM - MONTAGEM. AF_12/2015	KG	56,73
CONCRETAGEM DE VIGAS E LAJES, FCK=20 MPA, PARA LAJES MACIÇAS OU NERVURADAS COM USO DE BOMBA EM EDIFICAÇÃO COM ÁREA MÉDIA DE LAJES MAIOR QUE 20 M² - LANÇAMENTO, ADENSAMENTO E ACABAMENTO. AF_12/2015	m³	32,74
<b>CONCRETO ARMADO - PILARES DO CURRAL E GALPÃO</b>		
MONTAGEM E DESMONTAGEM DE FÔRMA DE PILARES RETANGULARES E ESTRUTURAS SIMILARES COM ÁREA MÉDIA DAS SEÇÕES MENOR OU IGUAL A 0,25 M², PÉ-DIREITO SIMPLES, EM CHAPA DE MADEIRA COMPENSADA RESINADA, 6 UTILIZAÇÕES. AF_12/2015	m²	47,69
ARMAÇÃO DE ESTRUTURAS DIVERSAS DE CONCRETO ARMADO, EXCETO VIGAS, PILARES, LAJES E FUNDAÇÕES, UTILIZANDO AÇO CA-50 DE 10,0 MM - MONTAGEM. AF_06/2022	KG	14,23
ARMAÇÃO DE ESTRUTURAS DIVERSAS DE CONCRETO ARMADO, EXCETO VIGAS, PILARES, LAJES E FUNDAÇÕES, UTILIZANDO AÇO CA-60 DE 5,0 MM - MONTAGEM. AF_06/2022	KG	3,67
CONCRETAGEM DE PILARES, FCK = 25 MPA, COM USO DE BOMBA EM EDIFICAÇÃO COM SEÇÃO MÉDIA DE PILARES MENOR OU IGUAL A 0,25 M² - LANÇAMENTO, ADENSAMENTO E ACABAMENTO. AF_12/2015	m³	10,23
<b>CONCRETO ARMADO - VIGAS DA PAREDE DO GALPÃO</b>		
MONTAGEM E DESMONTAGEM DE FÔRMA DE VIGA, ESCORAMENTO METÁLICO, PÉ-DIREITO SIMPLES, EM CHAPA DE MADEIRA RESINADA, 6 UTILIZAÇÕES. AF_09/2020	m²	14,27
ARMAÇÃO DE ESTRUTURAS DIVERSAS DE CONCRETO ARMADO, EXCETO VIGAS, PILARES, LAJES E FUNDAÇÕES, UTILIZANDO AÇO CA-50 DE 8,0 MM - MONTAGEM. AF_06/2022	KG	29,9
ARMAÇÃO DE ESTRUTURAS DIVERSAS DE CONCRETO ARMADO, EXCETO VIGAS, PILARES, LAJES E FUNDAÇÕES, UTILIZANDO AÇO CA-60 DE 5,0 MM - MONTAGEM. AF_06/2022	KG	13,44
CONCRETAGEM DE PILARES, FCK = 25 MPA, COM USO DE BOMBA EM EDIFICAÇÃO COM SEÇÃO MÉDIA DE PILARES MENOR OU IGUAL A 0,25 M² - LANÇAMENTO, ADENSAMENTO E ACABAMENTO. AF_12/2015	m³	35,86
<b>CONCRETO ARMADO - PISO DO GALPÃO</b>		
MONTAGEM E DESMONTAGEM DE FÔRMA DE LAJE MACIÇA, PÉ-DIREITO SIMPLES, EM CHAPA DE MADEIRA COMPENSADA PLASTIFICADA, 10 UTILIZAÇÕES. AF_09/2020	m²	10,8
LASTRO DE BRITA	m³	37,25
FORNECIMENTO/INSTALACAO LONA PLASTICA PRETA, PARA IMPERMEABILIZACAO, ESPESSURA 150 MICRAS.	m²	745

Este documento encontra-se registrado no Conselho Regional de Engenharia e Agronomia do Estado do Maranhão, vinculado à Certidão nº 886186/2023, em 12/06/2023 emitida



Certidão nº 886186/2023  
12/06/2023, 08:53

Chave de Impressão: 564Cz

O documento neste ato registrado foi emitido em 12/06/2023 e contém 10 folhas

FAZENDA TABOCA, POVOADO FEIRA DA VARZEA, SUCUPIRA DO NORTE-MA

*(Handwritten signatures and initials)*

**Conselho Regional de Engenharia e Agronomia do Estado do Maranhão**

Avenida dos Holandeses, Quadra 35, Lote 8, Calhau, São Luis/MA

Tel: + 55 (98) 2106-8300 Fax: + 55 (98) 2106-8300 E-mail: faleconosco@creama.org.br



Conselho Regional de Engenharia e Agronomia do Estado do Maranhão



Impresso em: 12/06/2023, às 08:53.

*(Handwritten number 183)*





ARMAÇÃO EM TELA DE AÇO SOLDADA NERVURADA Q-92, AÇO CA-60, 4,2MM, MALHA 15X15CM	m <sup>2</sup>	745
ARMAÇÃO DE PILAR OU VIGA DE UMA ESTRUTURA CONVENCIONAL DE CONCRETO ARMADO EM UMA EDIFICAÇÃO TÉRREA OU SOBRADO UTILIZANDO AÇO CA-50 DE 12,5 MM - MONTAGEM. AF_12/2015	KG	643,46
PISO EM CONCRETO 20 MPA PREPARO MECANICO, ESPESSURA 7CM, INCLUSO SELANTE ELASTICO A BASE DE POLIURETANO	m <sup>2</sup>	745
<b>CONCRETO ARMADO - GALPAO</b>		
MONTAGEM E DESMONTAGEM DE FÔRMA DE LAJE MACIÇA, PÉ-DIREITO SIMPLES, EM CHAPA DE MADEIRA COMPENSADA RESINADA, 6 UTILIZAÇÕES. AF_09/2020	m <sup>2</sup>	20,04
ARMAÇÃO EM TELA DE AÇO SOLDADA NERVURADA Q-92, AÇO CA-60, 4,2MM, MALHA 15X15CM	m <sup>2</sup>	228,16
CONCRETAGEM DE PILARES, FCK = 25 MPA, COM USO DE BOMBA EM EDIFICAÇÃO COM SEÇÃO MÉDIA DE PILARES MENOR OU IGUAL A 0,25 M <sup>2</sup> - LANÇAMENTO, ADENSAMENTO E ACABAMENTO. AF_12/2015	m <sup>3</sup>	6,35
<b>CONCRETO - CURRAL</b>		
MONTAGEM E DESMONTAGEM DE FÔRMA DE PILARES RETANGULARES E ESTRUTURAS SIMILARES COM ÁREA MÉDIA DAS SEÇÕES MENOR OU IGUAL A 0,25 M <sup>2</sup> , PÉ-DIREITO SIMPLES, EM CHAPA DE MADEIRA COMPENSADA RESINADA, 6 UTILIZAÇÕES. AF_12/2015	m <sup>2</sup>	47,12
CONCRETAGEM DE PILARES, FCK = 25 MPA, COM USO DE BOMBA EM EDIFICAÇÃO COM SEÇÃO MÉDIA DE PILARES MENOR OU IGUAL A 0,25 M <sup>2</sup> - LANÇAMENTO, ADENSAMENTO E ACABAMENTO. AF_12/2015	m <sup>3</sup>	44,34
<b>CONCRETO ARMADO - VERGAS E CONTRAVERGAS</b>		
VERGA PRÉ-MOLDADA PARA JANELAS COM MAIS DE 1,5 M DE VÃO. AF_03/2016	M	25,9
<b>ESTRUTURA METÁLICA</b>		
Estrutura metálica para colunas e travamentos	kg	11245
Lanternim em estrutura metálica	m <sup>2</sup>	206,4
Estrutura metálica para cobertura em aço ASTM A36, incluso perfis metálicos	KG	891
<b>SISTEMAS DE VEDAÇÃO VERTICAL</b>		
<b>ALVENARIA DE VEDAÇÃO</b>		
ALVENARIA DE VEDAÇÃO DE BLOCOS CERÂMICOS FURADOS NA VERTICAL DE 9X19X39CM (ESPESSURA 9CM) DE PAREDES COM ÁREA LÍQUIDA MAIOR OU IGUAL A 6M <sup>2</sup> COM VÃOS E ARGAMASSA DE ASSENTAMENTO COM PREPARO EM BETONEIRA. AF_06/2014	m <sup>2</sup>	177,58
FIXAÇÃO (ENCUNHAMENTO) DE ALVENARIA DE VEDAÇÃO COM TIJOLO MACIÇO. AF_03/2016	M	65,12
DIVISÓRIA DE GRANITO CINZA E=2cm	m <sup>2</sup>	14,4
<b>ESQUADRIAS</b>		
<b>PORTAS DE MADEIRA</b>		
KIT DE PORTA DE MADEIRA PARA PINTURA, SEMI-OCA (LEVE OU MÉDIA), PADRÃO MÉDIO, 80X210CM, ESPESSURA DE 3,5CM, ITENS INCLUSOS: DOBRADIÇAS, MONTAGEM E INSTALAÇÃO DO BATENTE, FECHADURA COM EXECUÇÃO DO FURO - FORNECIMENTO E INSTALAÇÃO. AF_12/2019	UN	3

LEITON FERTOSA  
 DE  
 SA081 8782375

FAZENDA TABOCA, POVOADO FEIRA DA VARZEA, SUCUPIRA DO NORTE-MA

Este documento encontra-se registrado no Conselho Regional de Engenharia e Agronomia do Estado do Maranhão, vinculado à Certidão nº 886186/2023, em 12/06/2023 em



Certidão nº 886186/2023  
 12/06/2023, 08:53

Chave de Impressão: 564Cz

O documento neste ato registrado foi emitido em 12/06/2023 e contém 10 folhas







PM2 - Porta em compensado de madeira, dimensões 90x160cm, folha lisa revestida com laminado melamínico; incluso marco e dobradiças	UN	2
PM2 - Porta em compensado de madeira, dimensões 60x160cm, folha lisa revestida com laminado melamínico; incluso marco e dobradiças	UN	4
<b>FERRAGENS E ACESSÓRIOS – GALPÃO E CURRAL</b>		
BARRA DE APOIO RETA, EM AÇO INOX POLIDO, COMPRIMENTO 60CM, FIXADA NA PAREDE - FORNECIMENTO E INSTALAÇÃO. AF_01/2020	UN	2
Chapa metálica (alumínio) 0,80m x 0,4m, e= 1mm para a porta PM1	m <sup>2</sup>	0,96
Fechadura de embutir completa, tipo tarjeta livre-ocupado	UN	6
<b>JANELAS DE ALUMÍNIO - GALPÃO</b>		
JANELA DE ALUMÍNIO TIPO MAXIM-AR, COM VIDROS, BATENTE E FERRAGENS. EXCLUSIVE ALIZAR, ACABAMENTO E CONTRAMARCO. FORNECIMENTO E INSTALAÇÃO. AF_12/2019	m <sup>2</sup>	0,5
JANELA DE ALUMÍNIO TIPO MAXIM-AR, COM VIDROS, BATENTE E FERRAGENS. EXCLUSIVE ALIZAR, ACABAMENTO E CONTRAMARCO. FORNECIMENTO E INSTALAÇÃO. AF_12/2019	m <sup>2</sup>	5,6
<b>VIDROS</b>		
ESPELHO CRISTAL, ESPESSURA 4MM, COM PARAFUSOS DE FIXAÇÃO, SEM MOLDURA	m <sup>2</sup>	2,7
<b>SISTEMAS DE COBERTURA – GALPÃO E CURRAL</b>		
Telha metálica/termoacústica trapezoidal em PIR 30mm	m <sup>2</sup>	1.219,82
Telha metálica ondulada acabamento natural, espssura 0,5mm (cobertura em arco)	m <sup>2</sup>	208,32
Telha metálica ondulada acabamento natural, espssura 0,5mm (fechamento lateral)	m <sup>2</sup>	145,78
TELHAMENTO COM TELHA ONDULADA DE FIBRA DE VIDRO E = 0,6 MM, PARA TELHADO COM INCLINAÇÃO MAIOR QUE 10°, COM ATÉ 2 ÁGUAS, INCLUSO IÇAMENTO. AF_07/2019	m <sup>2</sup>	78,66
RUFO EM CHAPA DE AÇO GALVANIZADO NÚMERO 24, CORTE DE 25 CM, INCLUSO TRANSPORTE VERTICAL. AF_07/2019	M	31,68
CALHA EM CHAPA DE AÇO GALVANIZADO NÚMERO 24, DESENVOLVIMENTO DE 33 CM, INCLUSO TRANSPORTE VERTICAL. AF_07/2019	M	16,8
CALHA EM CHAPA DE AÇO GALVANIZADO NÚMERO 24, DESENVOLVIMENTO DE 50 CM, INCLUSO TRANSPORTE VERTICAL. AF_07/2019	M	64
CHAPIM DE CONCRETO APARENTE COM ACABAMENTO DESEMPENADO, FORMA DE COMPENSADO PLASTIFICADO (MADEIRIT) DE 14 X 10 CM, FUNDIDO NO LOCAL.	M	33,6
<b>IMPERMEABILIZAÇÃO</b>		
IMPERMEABILIZAÇÃO DE ESTRUTURAS ENTERRADAS, COM TINTA ASFALTICA, DUAS DEMAOS.	m <sup>2</sup>	202,55
<b>REVESTIMENTOS INTERNO E EXTERNO</b>		
<b>REVESTIMENTO INTERNO</b>		
CHAPISCO APLICADO EM ALVENARIAS E ESTRUTURAS DE CONCRETO INTERNAS, COM COLHER DE PEDREIRO. ARGAMASSA TRAÇO 1:3 COM PREPARO MANUAL. AF_10/2022	m <sup>2</sup>	197,74

Este documento encontra-se registrado no Conselho Regional de Engenharia e Agronomia do Estado do Maranhão, vinculado à Certidão nº 886186/2023, em 12/06/2023



Certidão nº 886186/2023  
12/06/2023, 08:53

Chave de Impressão: 564Cz

O documento neste ato registrado foi emitido em 12/06/2023 e contém 10 folhas

FAZENDA TABOCA, POVOADO FEIRA DA VARZEA, SUCUPIRA DO NORTE-MA

Conselho Regional de Engenharia e Agronomia do Estado do Maranhão

Avenida dos Holandeses, Quadra 35, Lote 8, Calhau, São Luis/MA

Tel: + 55 (98) 2106-8300 Fax: + 55 (98) 2106-8300 E-mail: faleconosco@creama.org.br



Impresso em: 12/06/2023, às 08:53.





EMBOÇO, PARA RECEBIMENTO DE CERÂMICA, EM ARGAMASSA TRAÇO 1:2:8, PREPARO MECÂNICO COM BETONEIRA 400L, APLICADO MANUALMENTE EM FACES INTERNAS DE PAREDES, PARA AMBIENTE COM ÁREA MAIOR QUE 10M2, ESPESSURA DE 20MM, COM EXECUÇÃO DE TALISCAS. AF_06/2014	m <sup>2</sup>	197,74
MASSA ÚNICA, PARA RECEBIMENTO DE PINTURA OU CERÂMICA, ARGAMASSA INDUSTRIALIZADA, PREPARO MECÂNICO, APLICADO COM EQUIPAMENTO DE MISTURA E PROJEÇÃO DE 1,5 M3/H EM FACES INTERNAS DE PAREDES, ESPESSURA DE 5MM, SEM EXECUÇÃO DE TALISCAS. AF_06/2014	m <sup>2</sup>	33,98
REVESTIMENTO CERÂMICO PARA PAREDES INTERNAS COM PLACAS TIPO ESMALTADA EXTRA DE DIMENSÕES 33X45 CM APLICADAS EM AMBIENTES DE ÁREA MAIOR QUE 5 M <sup>2</sup> NA ALTURA INTEIRA DAS PAREDES. AF_06/2014	m <sup>2</sup>	99,36
<b>REVESTIMENTO EXTERNO</b>		
CHAPISCO APLICADO EM ALVENARIA (COM PRESENÇA DE VÃOS) E ESTRUTURAS DE CONCRETO DE FACHADA, COM COLHER DE PEDREIRO. ARGAMASSA TRAÇO 1:3 COM PREPARO EM BETONEIRA 400L. AF_10/2022	m <sup>2</sup>	243,15
EMBOÇO OU MASSA ÚNICA EM ARGAMASSA TRAÇO 1:2:8, PREPARO MECÂNICO COM BETONEIRA 400 L, APLICADA MANUALMENTE EM PANOS CEGOS DE FACHADA (SEM PRESENÇA DE VÃOS), ESPESSURA DE 25 MM. AF_08/2022	m <sup>2</sup>	243,15
<b>PAVIMENTAÇÃO - GALPÃO</b>		
CONTRAPISO EM ARGAMASSA TRAÇO 1:4 (CIMENTO E AREIA), PREPARO MECÂNICO COM BETONEIRA 400 L, APLICADO EM ÁREAS SECAS SOBRE LAJE, ADERIDO, ACABAMENTO NÃO REFORÇADO, ESPESSURA 3CM. AF_07/2021	m <sup>2</sup>	58,15
REVESTIMENTO CERÂMICO PARA PISO COM PLACAS TIPO ESMALTADA EXTRA DE DIMENSÕES 45X45 CM APLICADA EM AMBIENTES DE ÁREA MAIOR QUE 10 M2. AF_06/2014	m <sup>2</sup>	58,15
SOLEIRA DE GRANITO L= 15cm	M	0,86
CONCRETO FCK = 15MPA, TRAÇO 1:3,4:3,5 (EM MASSA SECA DE CIMENTO/ AREIA MÉDIA/ BRITA 1) - PREPARO MECÂNICO COM BETONEIRA 400 L. AF_05/2021	m <sup>3</sup>	1,82
PISO PODOTÁTIL EXTERNO EM PMC ESP. 3CM, ASSENTADO COM ARGAMASSA (FORNECIMENTO E ASSENTAMENTO)	m <sup>2</sup>	5,85
<b>PINTURAS E ACABAMENTOS DO GALPÃO E CURRAL</b>		
PINTURA EPOXI, DUAS DEMAOS	m <sup>2</sup>	47,12
PINTURA C/ PRIMER EPOXI EM ESTRUTURA DE AÇO CARBONO 25 MICRA C/REVÓLVER	m <sup>2</sup>	301,08
PINTURA COM TINTA ALQUÍDICA DE ACABAMENTO (ESMALTE SINTÉTICO ACETINADO) APLICADA A ROLO OU PINCEL SOBRE SUPERFÍCIES METÁLICAS (EXCETO PERFIL) EXECUTADO EM OBRA (POR DEMÃO). AF_01/2020	m <sup>2</sup>	301,08
PINTURA COM TINTA ALQUÍDICA DE FUNDO (TIPO ZARCÃO) APLICADA A ROLO OU PINCEL SOBRE SUPERFÍCIES METÁLICAS (EXCETO PERFIL) EXECUTADO EM OBRA (POR DEMÃO). AF_01/2020	m <sup>2</sup>	984,82

Este documento encontra-se registrado no Conselho Regional de Engenharia e Agronomia do Estado do Maranhão, vinculado à Certidão nº 886186/2023, em 12/06/2023 emitida



Certidão nº 886186/2023

12/06/2023, 08:53

Chave de Impressão: 564Cz

O documento neste ato registrado foi emitido em 12/06/2023 e contém 10 folhas

FAZENDA TABOCA, POVOADO FEIRA DA VARZEA, SUCUPIRA DO NORTE-MA

186

**Conselho Regional de Engenharia e Agronomia do Estado do Maranhão**

Avenida dos Holandeses, Quadra 35, Lote 8, Cahau, São Luis/MA

Tel: + 55 (98) 2106-8300 Fax: + 55 (98) 2106-8300 E-mail: faleconosco@creama.org.br



**CREA-MA**

Conselho Regional de Engenharia e Agronomia do Estado do Maranhão



Impresso em: 12/06/2023, às 08:53.





APLICAÇÃO E LIXAMENTO DE MASSA LÁTEX EM PAREDES, UMA DEMÃO. AF_06/2014	m²	68,76
APLICAÇÃO MANUAL DE PINTURA COM TINTA LÁTEX PVA EM PAREDES, DUAS DEMÃOS. AF_06/2014	m²	68,76
APLICAÇÃO DE FUNDO SELADOR ACRÍLICO EM PAREDES, UMA DEMÃO. AF_06/2014	m²	243,15
APLICAÇÃO MANUAL DE PINTURA COM TINTA TEXTURIZADA AGRÍLICA EM PAREDES EXTERNAS DE CASAS, UMA COR. AF_06/2014	m²	243,15
<b>INSTALAÇÃO HIDRÁULICA – GALPÃO E CURRAL</b>		
<b>TUBULAÇÕES E CONEXÕES DE PVC</b>		
TUBO, PVC, SOLDÁVEL, DN 25MM, INSTALADO EM PRUMADA DE ÁGUA - FORNECIMENTO E INSTALAÇÃO. AF_06/2022	M	38,9
TUBO, PVC, SOLDÁVEL, DN 50MM, INSTALADO EM PRUMADA DE ÁGUA - FORNECIMENTO E INSTALAÇÃO. AF_06/2022	M	35,76
CURVA 45 GRAUS, PVC, SOLDÁVEL, DN 50MM, INSTALADO EM PRUMADA DE ÁGUA - FORNECIMENTO E INSTALAÇÃO. AF_06/2022	UN	4
CURVA 90 GRAUS, PVC, SOLDÁVEL, DN 25MM, INSTALADO EM PRUMADA DE ÁGUA - FORNECIMENTO E INSTALAÇÃO. AF_06/2022	UN	22
CURVA 90 GRAUS, PVC, SOLDÁVEL, DN 50MM, INSTALADO EM PRUMADA DE ÁGUA - FORNECIMENTO E INSTALAÇÃO. AF_06/2022	UN	8
JOELHO 90 GRAUS COM BUCHA DE LATÃO, PVC, SOLDÁVEL, DN 25MM, X 1/2 INSTALADO EM RAMAL OU SUB-RAMAL DE ÁGUA - FORNECIMENTO E INSTALAÇÃO. AF_06/2022	UN	18
TE, PVC, SOLDÁVEL, DN 25MM, INSTALADO EM PRUMADA DE ÁGUA - FORNECIMENTO E INSTALAÇÃO. AF_06/2022	UN	10
TE, PVC, SOLDÁVEL, DN 50MM, INSTALADO EM PRUMADA DE ÁGUA - FORNECIMENTO E INSTALAÇÃO. AF_06/2022	UN	8
TÊ DE REDUÇÃO, PVC, SOLDÁVEL, DN 50MM X 25MM, INSTALADO EM PRUMADA DE ÁGUA - FORNECIMENTO E INSTALAÇÃO. AF_06/2022	UN	6
LUVA SOLDÁVEL E COM ROSCA, PVC, SOLDÁVEL, DN 25MM X 3/4" , INSTALADO EM PRUMADA DE ÁGUA - FORNECIMENTO E INSTALAÇÃO. AF_12/2014	UN	8
BUCHA DE REDUÇÃO, PVC, SOLDÁVEL, DN 40MM X 32MM, INSTALADO EM RAMAL OU SUB-RAMAL DE ÁGUA - FORNECIMENTO E INSTALAÇÃO. AF_03/2015	UN	4
<b>REGISTROS E OUTROS</b>		
REGISTRO DE GAVETA BRUTO, LATÃO, ROSCÁVEL, 1" - FORNECIMENTO E INSTALAÇÃO. AF_08/2021	UN	6
ADAPTADOR CURTO COM BOLSA E ROSCA PARA REGISTRO, PVC, SOLDÁVEL, DN 25MM X 3/4" , INSTALADO EM PRUMADA DE ÁGUA - FORNECIMENTO E INSTALAÇÃO. AF_12/2014	UN	8
ENGATE FLEXÍVEL EM PLÁSTICO BRANCO, 1/2" X 30CM - FORNECIMENTO E INSTALAÇÃO. AF_01/2020	UN	10
Caixa d'água em fibra de vidro - instalada, sem estrutura de suporte cap. 3.000 litros	un	1
<b>INSTALAÇÃO SANITÁRIA – GALPÃO E CURRAL</b>		
TUBO PVC, SERIE NORMAL, ESGOTO PREDIAL, DN 40 MM, FORNECIDO E INSTALADO EM RAMAL DE DESCARGA OU RAMAL DE ESGOTO SANITÁRIO. AF_08/2022	M	24,68

Este documento encontra-se registrado no Conselho Regional de Engenharia e Agronomia do Estado do Maranhão, vinculado à Certidão nº 886186/2023, em 12/06/2023 emitida



Certidão nº 886186/2023  
12/06/2023, 08:53

Chave de Impressão: 564Cz

O documento neste ato registrado foi emitido em 12/06/2023 e contém 10 folhas

FAZENDA TABOCA, POVOADO FEIRA DA VARZEA, SUCUPIRA DO NORTE-MA

LEILTON  
FEITOSA DE  
SAC01878233  
25

Assinatura de Leilton  
Feitosá de  
Sacó1878233  
25







TUBO PVC, SERIE NORMAL, ESGOTO PREDIAL, DN 50 MM, FORNECIDO E INSTALADO EM RAMAL DE DESCARGA OU RAMAL DE ESGOTO SANITÁRIO. AF_08/2022	M	9,5
TUBO PVC, SERIE NORMAL, ESGOTO PREDIAL, DN 100 MM, FORNECIDO E INSTALADO EM RAMAL DE DESCARGA OU RAMAL DE ESGOTO SANITÁRIO. AF_08/2022	M	28,58
CURVA CURTA 90 GRAUS, PVC, SERIE NORMAL, ESGOTO PREDIAL, DN 40 MM, JUNTA SOLDÁVEL, FORNECIDO E INSTALADO EM RAMAL DE DESCARGA OU RAMAL DE ESGOTO SANITÁRIO. AF_08/2022	UN	6
CURVA CURTA 90 GRAUS, PVC, SERIE NORMAL, ESGOTO PREDIAL, DN 100 MM, JUNTA ELÁSTICA, FORNECIDO E INSTALADO EM PRUMADA DE ESGOTO SANITÁRIO OU VENTILAÇÃO. AF_08/2022	UN	18
JOELHO 45 GRAUS, PVC, SERIE NORMAL, ESGOTO PREDIAL, DN 40 MM, JUNTA SOLDÁVEL, FORNECIDO E INSTALADO EM RAMAL DE DESCARGA OU RAMAL DE ESGOTO SANITÁRIO. AF_08/2022	UN	5
JOELHO 90 GRAUS, PVC, SERIE NORMAL, ESGOTO PREDIAL, DN 40 MM, JUNTA SOLDÁVEL, FORNECIDO E INSTALADO EM RAMAL DE DESCARGA OU RAMAL DE ESGOTO SANITÁRIO. AF_08/2022	UN	10
JUNÇÃO SIMPLES, PVC, SERIE NORMAL, ESGOTO PREDIAL, DN 40 MM, JUNTA SOLDÁVEL, FORNECIDO E INSTALADO EM RAMAL DE DESCARGA OU RAMAL DE ESGOTO SANITÁRIO. AF_08/2022	UN	6
<b>INSTALAÇÃO ELÉTRICA - 220V // GALPÃO E CURRAL</b>		
<b>CENTRO DE DISTRIBUIÇÃO</b>		
QUADRO DE DISTRIBUICAO DE ENERGIA DE EMBUTIR, EM CHAPA METALICA, PARA 18 DISJUNTORES TERMOMAGNETICOS MONOPOLARES, COM BARRAMENTO TRIFASICO E NEUTRO, FORNECIMENTO E INSTALACAO	UN	1
QUADRO DE MEDIÇÃO PADRÃO COELCE - PADRÃO POPULAR	UN	1
DISJUNTOR TERMOMAGNETICO MONOPOLAR PADRAO NEMA (AMERICANO) 10A 240V, FORNECIMENTO E INSTALACAO	UN	7
DISJUNTOR TERMOMAGNETICO MONOPOLAR PADRAO NEMA (AMERICANO) 20A 240V, FORNECIMENTO E INSTALACAO	UN	8
DISJUNTOR TERMOMAGNETICO TRIPOLAR PADRAO NEMA (AMERICANO) 40A 240V, FORNECIMENTO E INSTALACAO	UN	2
DISJUNTOR DIFERENCIAL DR-16A - 40A, 30mA	UN	9
DISPOSITIVO DE PROTEÇÃO CONTRA SURTOS DE TENSÃO - DPS's - 40 KA/440V	UN	4
<b>ELETRODUTOS E ACESSÓRIOS</b>		
ELETRODUTO FLEXÍVEL CORRUGADO, PVC, DN 25 MM (3/4"), PARA CIRCUITOS TERMINAIS, INSTALADO EM PAREDE - FORNECIMENTO E INSTALAÇÃO. AF_12/2015	M	19,8
ELETRODUTO FLEXÍVEL CORRUGADO, PVC, DN 32 MM (1"), PARA CIRCUITOS TERMINAIS, INSTALADO EM PAREDE - FORNECIMENTO E INSTALAÇÃO. AF_12/2015	M	21,69
CONDULETE DE PVC, TIPO TB, PARA ELETRODUTO DE PVC SOLDÁVEL DN 25 MM (3/4"), APARENTE - FORNECIMENTO E INSTALAÇÃO. AF_10/2022	UN	10
CONDULETE DE PVC, TIPO X, PARA ELETRODUTO DE PVC SOLDÁVEL DN 25 MM (3/4" ), APARENTE - FORNECIMENTO E INSTALAÇÃO. AF_10/2022	UN	5

LEITON  
PÉRTOSA DE  
SANTOS 375

Autenticar  
Digitalmente  
Assinatura  
Assinatura  
Assinatura

FAZENDA TABOCA, POVOADO FEIRA DA VARZEA, SUCUPIRA DO NORTE-MA

Este documento encontra-se registrado no Conselho Regional de Engenharia e Agronomia do Estado do Maranhão, vinculado à Certidão nº 886186/2023, em 12/06/2023



Certidão nº 886186/2023  
12/06/2023, 08:53

Chave de Impressão: 564Cz

O documento neste ato registrado foi emitido em 12/06/2023 e contém 10 folhas

Conselho Regional de Engenharia e Agronomia do Estado do Maranhão

Avenida dos Holandeses, Quadra 35, Lote 8, Calhau, São Luis/MA

Tel: + 55 (98) 2106-8300 Fax: + 55 (98) 2106-8300 E-mail: faleconosco@creama.org.br



CREA-MA

Conselho Regional de Engenharia e Agronomia do Estado do Maranhão



Impresso em: 12/06/2023, às 08:53.





BRAÇADEIRA TIPO "D", METÁLICA ATE 1"	UN	75
BRAÇADEIRA TIPO "D", METÁLICA ATE 1"	UN	16
CURVA 90 GRAUS PARA ELETRODUTO, PVC, ROSCÁVEL, DN 50 MM (1 1/2"), PARA REDE ENTERRADA DE DISTRIBUIÇÃO DE ENERGIA ELÉTRICA - FORNECIMENTO E INSTALAÇÃO. AF_12/2021	UN	2
CURVA 90 GRAUS PARA ELETRODUTO, PVC, ROSCÁVEL, DN 20 MM (1/2"), PARA CIRCUITOS TERMINAIS, INSTALADA EM FORRO - FORNECIMENTO E INSTALAÇÃO. AF_12/2015	UN	1
CURVA 90 GRAUS PARA ELETRODUTO, PVC, ROSCÁVEL, DN 20 MM (1/2"), PARA CIRCUITOS TERMINAIS, INSTALADA EM FORRO - FORNECIMENTO E INSTALAÇÃO. AF_12/2015	UN	1
CURVA 90 GRAUS PARA ELETRODUTO, PVC, ROSCÁVEL, DN 50 MM (1 1/2"), PARA REDE ENTERRADA DE DISTRIBUIÇÃO DE ENERGIA ELÉTRICA - FORNECIMENTO E INSTALAÇÃO. AF_12/2021	UN	2
LUVA PARA ELETRODUTO, PVC, ROSCÁVEL, DN 20 MM (1/2"), PARA CIRCUITOS TERMINAIS, INSTALADA EM FORRO - FORNECIMENTO E INSTALAÇÃO. AF_12/2015	UN	2
LUVA PARA ELETRODUTO, PVC, ROSCÁVEL, DN 25 MM (3/4"), PARA CIRCUITOS TERMINAIS, INSTALADA EM FORRO - FORNECIMENTO E INSTALAÇÃO. AF_12/2015	UN	18
LUVA PARA ELETRODUTO, PVC, ROSCÁVEL, DN 32 MM (1"), PARA CIRCUITOS TERMINAIS, INSTALADA EM FORRO - FORNECIMENTO E INSTALAÇÃO. AF_12/2015	UN	4
LUVA PARA ELETRODUTO, PVC, ROSCÁVEL, DN 50 MM (1 1/2"), PARA REDE ENTERRADA DE DISTRIBUIÇÃO DE ENERGIA ELÉTRICA - FORNECIMENTO E INSTALAÇÃO. AF_12/2021	UN	5
CAIXA RETANGULAR 4" X 2" BAIXA (0,30 M DO PISO), PVC, INSTALADA EM PAREDE - FORNECIMENTO E INSTALAÇÃO. AF_12/2015	UN	16
CAIXA OCTOGONAL 3" X 3", PVC, INSTALADA EM LAJE - FORNECIMENTO E INSTALAÇÃO. AF_12/2015	UN	9
<b>CABOS E FIOS CONDUTORES</b>		
CABO DE COBRE FLEXÍVEL ISOLADO, 2,5 MM², ANTI-CHAMA 450/750 V, PARA CIRCUITOS TERMINAIS - FORNECIMENTO E INSTALAÇÃO. AF_12/2015	M	519,26
CABO DE COBRE FLEXÍVEL ISOLADO, 4 MM², ANTI-CHAMA 450/750 V, PARA CIRCUITOS TERMINAIS - FORNECIMENTO E INSTALAÇÃO. AF_12/2015	M	179,61
CABO DE COBRE FLEXÍVEL ISOLADO, 6 MM², ANTI-CHAMA 450/750 V, PARA CIRCUITOS TERMINAIS - FORNECIMENTO E INSTALAÇÃO. AF_12/2015	M	99,42
<b>SISTEMA DE PROTEÇÃO CONTRA DESCARGAS ATMOSFÉRICAS (SPDA)</b>		
HASTE DE ATERRAMENTO 5/8 PARA SPDA - FORNECIMENTO E INSTALAÇÃO. AF_12/2017	UN	6
Caixa de equipotencialização em aço 200x200x90mm, para embutir com tampa, com 9 terminais, ref:TEL-901 ou similar (SPDA)	un	1
CORDOALHA DE COBRE NU 35 MM², NÃO ENTERRADA, COM ISOLADOR - FORNECIMENTO E INSTALAÇÃO. AF_12/2017	M	21
CORDOALHA DE COBRE NU 50 MM², NÃO ENTERRADA, COM ISOLADOR - FORNECIMENTO E INSTALAÇÃO. AF_12/2017	M	120

Este documento encontra-se registrado no Conselho Regional de Engenharia e Agronomia do Estado do Maranhão, vinculado à Certidão nº 886186/2023, emitida em 12/06/2023



Certidão nº 886186/2023  
12/06/2023, 08:53

Chave de Impressão: 564Cz

O documento neste ato registrado foi emitido em 12/06/2023 e contém 10 folhas

*Handwritten signature*

FAZENDA TABOCA, POVOADO FEIRA DA VARZEA, SUCUPIRA DO NORTE-MA

*Handwritten signatures and numbers: 139, 139, 139, 139*







ELETRODUTO RÍGIDO ROSCÁVEL, PVC, DN 50 MM (1 1/2"), PARA REDE ENTERRADA DE DISTRIBUIÇÃO DE ENERGIA ELÉTRICA - FORNECIMENTO E INSTALAÇÃO. AF_12/2021	M	11,4
ESCAVAÇÃO MANUAL DE VALA COM PROFUNDIDADE MENOR OU IGUAL A 1,30 M. AF_02/2021	m³	18
REATERRO MANUAL DE VALAS COM COMPACTAÇÃO MECANIZADA. AF_04/2016	m³	18
CAIXA DE INSPEÇÃO PARA ATERRAMENTO, CIRCULAR, EM POLIETILENO, DIÂMETRO INTERNO = 0,3 M. AF_12/2020	UN	6
TERMINAL DE PRESSÃO P/ CABOS ATÉ 35MM2	UN	6
SUORTE ISOLADOR PARA CORDOALHA DE COBRE - FORNECIMENTO E INSTALAÇÃO. AF_12/2017	UN	6
TERMINAL DE PRESSÃO P/ CABOS ATÉ 35MM2	UN	6
<b>SERVIÇOS FINAIS</b>		
LIMPEZA GERAL DA OBRA	m²	810,03

Pov. Feira da Varzea, Sucupira do Norte, Estado do Maranhão, 08 de maio de 2023.

LEILTON  
FEITOSA DE  
SA:00187823375  
Dados: 2023.05.08  
14:17:55 -05'00'

Assinado de forma digital  
por LEILTON FEITOSA DE  
SA:00187823375  
Dados: 2023.05.08  
14:17:55 -05'00'

Agropecuaria Ls Taboca Agro Negocios LTDA  
CNPJ: 36.408.654/0001-04  
Taboca Povoado Feira da Varzea 32  
Pov. Feira Varzea  
Sucupira do Norte MA

KACYO JOSE ROCHA  
ALVES:04162019380  
Assinado de forma digital  
por KACYO JOSE ROCHA  
ALVES:04162019380  
Dados: 2023.05.08  
13:13:26 -03'00'

Fiscal de serviços

Este documento encontra-se registrado no Conselho Regional de Engenharia e Agronomia do Estado do Maranhão, vinculado à Certidão nº 886186/2023, em 12/06/2023 emitida



Certidão nº 886186/2023  
12/06/2023, 08:53

Chave de Impressão: 564Cz  
O documento neste ato registrado foi emitido em 12/06/2023 e contém 10 folhas

FAZENDA TABOCA, POVOADO FEIRA DA VARZEA, SUCUPIRA DO NORTE-MA

Conselho Regional de Engenharia e Agronomia do Estado do Maranhão  
Avenida dos Holandeses, Quadra 35, Lote 8, Calhau, São Luis/MA  
Tel: + 55 (98) 2106-8300 Fax: + 55 (98) 2106-8300 E-mail: faleconosco@creama.org.br



Impresso em: 12/06/2023, às 08:53.